ROLLO

195

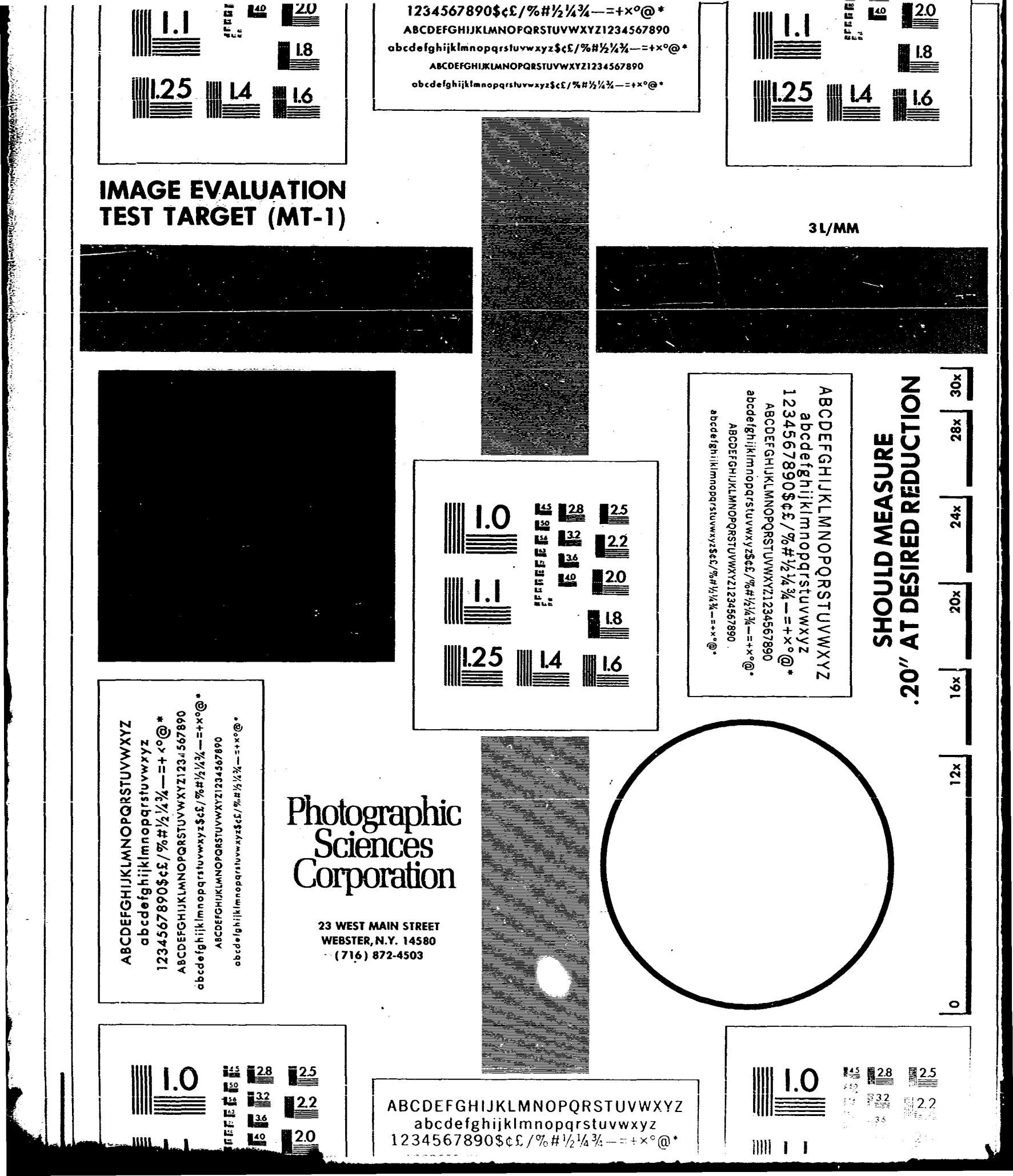
1.1
2.0
1.8
1.25
1.4
1.6
1234567890$¢£/%#½¼¾—=+×°@*
ABCDEFGHIJKLMNOPQRSTUVWXYZ1234567890
abcdefghijklmnopqrstuvwxyz$¢£/%#½¼¾—=+×°@*
ABCDEFGHIJKLMNOPQRSTUVWXYZ1234567890
abcdefghijklmnopqrstuvwxyz$¢£/%#½¼¾—=+×°@*
IMAGE EVALUATION
TEST TARGET (MT-1)
3 L/MM
1.0
1.1
1.25
1.4
1.6
2.8
3.2
3.6
4.0
2.5
2.2
2.0
1.8
ABCDEFGHIJKLMNOPQRSTUVWXYZ
abcdefghijklmnopqrstuvwxyz
1234567890$¢£/%#½¼¾—=+×°@*
ABCDEFGHIJKLMNOPQRSTUVWXYZ1234567890
abcdefghijklmnopqrstuvwxyz$¢£/%#½¼¾—=+×°@*
SHOULD MEASURE
.20″ AT DESIRED REDUCTION
30x
28x
24x
20x
16x
12x
0
Photographic
Sciences
Corporation
23 WEST MAIN STREET
WEBSTER, N.Y. 14580
(716) 872-4503

(BB)

ACTA DE APERTURA DE MICROFILMACION

LUGAR DE LA MICROFILMACION (ORGANISMO): SERVICIO DE INFORMACION DE DEFENSA.-

FECHA DE INICIACION DE LA MICROFILMACION: 02 de mayo de 1984.-

DENOMINACION DE LA DOCUMENTACION: FICHAS CORRESPONDIENTES AL FICHERO GENERAL.-

IDENTIFICACION DEL PRIMER ORIGINAL MICROFILMADO: FICHA NO.24901-1 (BRILACHE PEREZ, Manuel).-

OPERARIO/S: Cbo.2da. Agustín Barboza y Cbo.2da. Lilian Giménez.-

REDUCCION DE IMAGEN: 24 X

SISTEMA EMPLEADO: STANDARD

ROLLO SIMULTANEO: NO

DESCARTE: ----------

PREPARACION DOCUMENTAL: ----------

CONTROL: Cbo.2da. Agustín Barboza y Cbo.2da. Lilian Giménez

VISTO: Una vez comprobadas las características que contiene el primer documento en la apertura del acta, se procede a la iniciación de la microfilmación firmando para su constancia el funcionario responsable y la Dirección de la Oficina.-

El Encargado de la Sección Microfilmación

Sgto.1ro. Juan C. Martínez

El Jefe de la Sección Microfilmación

Mayor Pedro Barneix

JUNTA DE COMANDANTES EN JEFE - SERVICIO DE INFORMACION DE DEFENSA - CENTRO DE PROCESAMIENTO DE DATOS - SECCION MICROFILMACION - Rep. O. del Uruguay

FICHAS DEL FICHERO GENERAL

024901-1 7/4/71 751

MINISTERIO DE DEFENSA NACIONAL
S. I. D.

Dep. I Secc. I
Sub-Secc. G
Ficha N.o ..... Confec. .....

BRILACHE PEREZ (Apellidos) Manuel (Nombres)

DOCUMENTOS: C/C B.K.B. 2903 (Serie / N.o) C/I ..... (N.o / Dpto.)

OTROS DOC. ..... (Pasaporte / Lib. Enrol. / etc.)

NACIMIENTO 25-5-921 (Fecha) Rpa. Argentina (Lugar)

DOMICILIO: Avda Costanera 2676 (Calle / N.o / Teléf. / Ciudad o Localidad)

PROFESION U OCUPACION: Obrero

LUGAR: Chiringhelli S.A. CARGO: .....

IDEOLOGIA POLITICA ..... CLASIFICACION Activista

DATOS COMPLEMENTARIOS ..... (Est. Civil / Convivge / Hijos)

..... otros familiares

024901

F2

Documentos	ANTECEDENTES A REGISTRAR
0 Bn.I.8 5/C/70	-Ocupante de la planta industrial de esta firma en marzo de 1970, conjuntamente con otros obreros.-

024902-9

JUNTA DE COMANDANTES EN JEFE
S. I. D.

Dep. I Secc. I
Sub Secc. A/N
Ficha Nº ..... Confec. 18.6.8

BRILL ..... Rosa .....
Apellidos Nombres

DOCUMENTOS: C/C ..... C/I. .....
Serie Nº Nº Dpto.

OTROS DOC. .....
Pasaporte Lib. Enrol. etc.

NACIMIENTO: .....
Fecha Lugar

DOMICILIO: .....
Calle Nº Teléf. Ciudad o Localidad

PROFESION U OCUPACION: .....

LUGAR: ..... CA): .....

IDEOLOGIA POLITICA: ..... CLASIFICACION: .....

DATOS COMPLEMENTARIOS: .....
Est. Civil Cónyuge Hijos

.....
Otros familiares

Fecha	Documentos	024902 ANTECEDENTES A REGISTRAR
10.3.82.	15802	-Integrante de la Comisión Directiva de la ASOCIACION ARGENTINA DE CRITICOS DE ARTE.--Eval.A-1.-(TJ)-

SERVICIO DE INFORMACION DE DEFENSA

Dep. I

MINISTERIO DE DEFE[illegible] M/F
SERVICIO DE INFORM[illegible] [illegible]

024903-7

~~Sección~~ "G"

Gremios

Ficha Nº [redacted]

Nombres y Apellidos: BRILLANTE Francisco

Fecha y Lugar Nac.:

Cred. Cív.: Serie Nº Ced. Identidad:

Otros documentos:
(Pasaporte - Libreta Enrolam. - etc.)

Domicilio:
(Ciudad o Localidad) (Calle) (Nº) (Teléf.

Profesión:

Foto

Cargo y Lugar: Obrero de la Fábrica Textil MUSA

Ideol. Política: Comunista Actu[illegible]n: Dirigente

Datos Complementarios:

Apreciación General:

[redacted]

Ficha confeccionada: 3/5/66

FICHA COMPLEMENTARIA

024903

Documento		Antecedentes
Fecha	Origen	
1/966.- 4/1966	Boletín de MUSA	-Delegado ante el Plenario del Congreso Obrero Textil los días 6,7 y 8 de mayo de 1966.- -Representante de la Comisión de Fábrica.- -Delegado en el Secretariado Ejecutivo del C.O.T.-

182

A/N

JUNTA DE COMANDANTES EN JEFE

S. I. D.

10.05.82

0249045

DEP. I SECC. I

SUB SECC. A/N

FICHA Nº ..... CONFEC. .....

BRIMMER K. de DUVINSKY — Golde

Apellidos — Nombres

DOCUMENTOS: C/C ..... C/I. .....

Nº Dpto. Serie Nº

OTROS DOC. .....

Pasaporte Li. Enrol etc.

NACIMIENTO: .....

Fecha Lugar

DOMICILIO: .....

Calle Nº Teléf. Ciudad o Localidad

PROFESION U OCUPACION: .....

LUGAR: ..... CARGO: .....

IDEOLOGIA POLITICA: ..... CLASIFICACION: .....

DATOS COMPLEMENTARIOS: .....

Est. Civil Cónyuge Hijos

.....

Otros familiares

[redacted]

024904

FECHA	DOCUMENTOS	ANTECEDENTES A REGISTRAR
06.05.82	14.543/82	-Mencionado página/s 51 del libro "TESTIMONIO DE UNA NACION AGREDIDA". -EVALUACION : A-1.-(GM) (LA).-

Imp. Nacional

MINISTERIO DE DEFENSA NACIONAL
S. I. D.

024905-D

14/8/72 751

Dep. I Secc.
Sub - Secc. G
Ficha N.o ..... Confec. 14/V

BRIN PALACIAN (1) Abel Carmelo (2)
Apellidos Nombres

DOCUMENTOS: C/C BCA 26617 (4) C/I 632.538
Serie N.o N.o Dpto.

OTROS DOC. .....
Pasaporte Lib. Enrol. etc.

NACIMIENTO 16.7.36 (5) , Montevideo (6)
Fecha Lugar

DOMICILIO: [illegible] 1990 Apto.2 (3)
Calle N.o Telef. Ciudad o Localidad

PROFESION U OCUPACION: Funcionario Púb. (7)

LUGAR: ..... CARGO: .....

IDEOLOGIA POLITICA ..... CLASIFICACION DIRIGENTE.-

DATOS COMPLEMENTARIOS [illegible] (8)
Est. Civil

024905

Fecha	Documentos	ANTECEDENTES A REGISTRAR
1/72.	Bol.N2.14 Sind.Res. Hosp.Clin. 9/8/72	-Integrante de la Comisión Fiscal del Sindicato de Resistencia de Funcionarios no Docentes del Hospital de Clínicos.-(T).-
JUN.80	Doc.0213	-Figura como Presidente Provisorio de la Comisión Fiscal de la C.A.T.U.D.. (JJ) Indica del (1) al (3).-
9/9/82	18801	Figura en el 81 lugar de la lista BAB del Partido COLORADO Agrupación POR PACHECO PRESIDENTE Dpto. de MONTEVIDEO como candidato para integrar los Deliberantes Departamentales y Convenciones Nacional en las Elecciones Internas de los PP.PP. del 28 de Noviem de 1982. (OBA) INDICA(4) (8) Form 4006
16/10/82	"	Por Oficio Nº. 904 /82 del S.I.D. comunica a la Corte Electoral que de acuerdo a los registros vigentes, no existen antecedentes para [illegible] OBA y Form 4006

SERVICIO DE INFORMACION
DE DEFENSA

024906-0

Confeccionado el 25 OCT. 1972

P.E.

Dep. 1
PRESUNTO EXTREMISTA.-

FOTO

Apellidos BRIN GONZALEZ

Nombres Alfredo Mario (10)

Fecha de Nacimiento 26/10/39. (1)

Lugar de Nacimiento San José (2)

Est. Civil Casado (3)

Cred. Cívica OBB.3059 (4) Céd. Identidad 25.593.(5)

Ctros Documentos

Ocupación Viajante (6)

Padre Alfredo León Brin (7)

Madre María Antonieta Gonsalez (8

Domicilio Colón 806 (9) Ciudad San José
Dr.AbadioSantos 924 Ap.1.(10)

Ctros datos [illegible] (10)

024906 FICHA COMPLEMENTARIA

DOCUMENTO		ANTECEDENTES
FECHA	ORIGEN	
19.8.72	Doc. 2603	Importa desde el Brasil 1 Revl. Rossi Cal. 38 esp. para uso personal..qq..
10/6/74	D.1412 PPI.	-Detenido por actividades subversivas en San José. Es trasladado desde Bn.I.12 a Bn.I.6.-(Posteriormente el Sr. J.M.I. de 1er. Turno dispuso que el 5/Abril, fuera puesto a disposición del Sr.Juez L Dptal. Siendo evacuado a la Cárcel Dptal. de San José el 8/Abr.-(J)
26/5/1975	Doc. 921 P.E.I.	- En carta enviada por el recluso Jorge ROSSI REBUFELLO al Juez Militar que entiende su causa, manifiesta que en oportunidad de haber sido sometido a interrogatorios en el Bn. Inf.No.12,omitió deliberadamente todos los detalles sobre hechos que pudi[illegible]n involucrar responsabilidad sobre esta persona por moti[illegible] de origen sentimental.- Agrega que este conociá su condición de integrante del M.L.N.,movimiento con el cuál simpatizaba y colaboró colateralmente, pero que no aceptó integrar por falta de valor En oportunidad de uno de sus frecuentes viajes a Rocha, le confió una carta para ser entregada al actual procesado Carlos MARTINEZ en el Hotel "Harrarte", la cuál se refería a la posibilidad de obtener [illegible] el grupo, si se concretaba un [illegible]

024906

Fecha	Documentos	ANTECEDENTES A REGISTRAR
..//	///....	A su regreso a Montevideo el Sr.BRIN le manifestó que la carta no pudo ser entregada por no haber localizado al Sr. MARTINEZ,habiendo roto esta desparramando los trozos en la carretera Rocha-Lazcano.- Conocía además la condición de integrante del M.L.N. del Sr. MARTINEZ y Estela PEREIRA.- Posteriormente, con motivo de haber sido librada la solicitud de captura del declarante,(ROSSI REMUZZIC) y haber pasado a la clandestinidad, esta persona concurrió a la ciudad de Minas donde fué informado de la situaci entregándole un cheque por valor de $565.000 en moneda brasilera y le ll vase el dinero el próximo domingo siguiente (7 u 8 de Octubre) a la Loca ción Rodoviaria de Porto Alegre,cosa que realizó de acuerdo a lo convenid EVALUACION: A-3.- ((C.C))
2/10/75.	Doc.1783.	Se ha decretado el procesamiento y la prisión preventiva sin comunicación, por hallarse incurso en "prima facie", en el delito previsto el Art.60 (VII) del C.P.M., Indic (1) al (9). (Y).

024906

Fecha	Documentos	ANTECEDENTES A REGISTRAR #4
16.02.82	D.6004/81/ 9	-Se encuentra comprendido en el Art.1o. literal b) del Acto Institucional No.4,por haber sido procesado el 211 8 1975 por los delitos previstos en. C.P.M. 60 (VII) C.P.O. EVALUACION A-1 (LA) INDICA (10)
13.6.82	18981	3o.6.82- Se traslada la Unidad de Control de su Lib.Vig Cat "C" del Bn.I.1 al Bn.I.14.Eval: A-1 Form: 2931 (CC)
4.4.83	24862/83	-Figura en una relación procedente de la [illegible], de "L.72, categorías A, B y C, otorgadas por la Justicia Militar.Detenido el 21.08.75, liberado el 24.12.75.-EVAL:A-1 (Q) FORM:8330 Indica (10).-
4.4.83	24739/83	-Figura en una relación procedente de la [illegible], de [illegible] "C".Unidad de control. [illegible] el 13.01.75.[illegible]

BRIN GONZALEZ, Alfredo Mario.

FECHA	DOCUMENTOS	024906 ANTECEDENTES A REGISTRAR
2 6/4/83	25365/811	1971/1978: En información referente al M.I.R., obtenida por el Dpto.III/SID en éste período, se establece - Se encuentra comprendido en el Régimen de "Libertad Vigilada". Unidad de Control B.I.1.-E al.A-2 (BR) Indica (10) Formulario Nº 9399

SERVICIO DE INTELIGENCIA
División I
(Seguridad)

MINISTERIO DE DEFENSA NACIONAL
SERVICIO DE INFORMACION DE DEFENSA
M / F

T.A 02 49 07 - 8

Sección
Act. Ant. Nac.
Ficha N.º [redacted]

Nombres y Apellidos: BRINGA
Juan Gualberto

Foto

Fecha de Nacimiento: .....

Lugar de Nacimiento: .....
(País - Ciudad o Localidad - etc.)

Cred. Civ.: Serie ..... N.º ..... Ced. Identidad: .....

Otros documentos: .....
(Pasaporte - Libreta Enrolam. - etc.)

Domicilio: Minas.- Ellauri casi Sarandí.-
(Ciudad o Localidad) (Calle) (N.º) (Telef.)

Filiación
- Edad Aparente ..... Color del Cutis .....
- Color del Cabello ..... Estatura Aproximada .....
- Complexión ..... Aspecto Social .....
- Señas particulares .....
- [redacted]

Ficha confeccionada en Montevideo el 27 de abril de 1960.-

024907

ACTIVIDADES

(1) Laborales: Profesión ..... Lugar de trabajo .....

Cargo ..... Antigüedad .....

Otras Actividades .....

.....

(2) Políticas: Ideología COMUNISTA ..... Actuación .....

Antecedentes .....

Antecedentes familiares .....

(3) Sociales: Estado Civil ..... Religión ..... Figuración .....

Grado Instrucción ..... Lugares que frecuenta .....

(4) Económicas: Situación ..... Capital aprox. ..... Vehículo ..... marca y N.o

Otros datos .....

Datos Complementarios .....

Apreciación Personal Gral. .....

.....

.....

BRINGA FICHA COMPLEMENTARIA JUAN GUALBERTO 7F3

Documento		024907 Antecedentes
Fecha	Origen	
27-IV-960.-	Inf.Bn.I.11.-	-Catalogado como comunista.-(activista).-
10-I-961.-	Of.3/61 del Bn.I.11.-	
4-XI-964.-	B-38-D-49.-	-Domiciliado en F.Sanchez y Ellauri en la Ciudad de Minas.-
20-XII-965	B-76-D-146	Figura en una relación de personas a quiénes se identifican como elementos izquierdistas del Departamento de Lavalleja.
28-V-66	B44-D9	Integrante del FIdeL y del PC en Minas, Lavalleja

SERVICIO DE INFORMACION
DE DEFENSA
Dep. I

024908-B

..... Sección
Act. Ant. Nac.
Ficha Nº .....

Nombres y Apellidos: BRIN
Carlos María

FOTO

Fecha de Nacimiento: .....

Lugar de Nacimiento: .....
(País - Ciudad o Localidad - etc.)

Cred. Cív.: Serie ..... Nº ..... Ced. Identidad: .....

Otros documentos: .....
(Pasaporte — Libreta Enrolam. — etc.)

Domicilio: (1) Montevideo (Ciudad o Localidad) Oficial 1º (Calle) 2865 Nº Teléf

Filiación

Edad aparente ..... Color del Cutis .....

Color del Cabello ..... Estatura Aproximada .....

Complexión ..... Aspecto Social .....

Señas particulares .....

[redacted]

Ficha confeccionada en Montevideo el 4 de agosto de 1969

Fórm. 1

024908

f2

ACTIVIDADES

(1) **Laborales:** Profesión ..... Lugar de trabajo .....

Cargo ..... Antigüedad .....

Otras Actividades .....

(2) **Políticas:** Ideología (2) Comunista ..... Actuación (3) U.J.C.

Antecedentes (4) Círculo Construcción (UJC)-Carnet Nº3067-Ingresó 8/10/6

Antecedentes familiares .....

(3) **Sociales:** Estado Civil ..... Religión ..... Figuración .....

Grado Instrucción ..... Lugares que frecuenta .....

(4) **Económicas:** Situación ..... Capital aprox. ..... Vehículo .....
marca y Nº

Otros datos .....

Datos Complementarios .....

Apreciación Personal Gral. .....

BRIN 024906 Carlos María

FECHA	DOCUMENTOS	ANTECEDENTES A REGISTRAR
II/62	Mondel Nº 161	- Indica ① al ④

43

751

SERVICIO DE INTELIGENCIA
División I
(Seguridad)

MINISTERIO DE DEFENSA NACIONAL M / E
SERVICIO DE INFORMACIÓN DE DEFENSA
A024909-4

Sección
Ant. Nac.
Ficha N.º [redacted]402

Nombres y Apellidos: BRIN.- Costa (s)
Julio.-

Foto

Fecha de Nacimiento: .....

Lugar de Nacimiento: .....
(País - Ciudad o Localidad - etc.)

Cred. Civ.: Serie ..... N.º ..... Ced. Identidad: .....

Otros documentos: .....
(Pasaporte - Libreta Enrolam. - etc.)

Domicilio: San José.-
(Ciudad o Localidad) (Calle) (N.º) (Telef.)

Filiación
- Edad Aparente ..... Color del Cutis .....
- Color del Cabello ..... Estatura Aproximada .....
- Complexión ..... Aspecto Social .....
- Señas particulares .....
- [redacted]

Ficha confeccionada en Valparaíso, el 26 de octubre de 1971.-

024909

62

ACTIVIDADES

(1) Laborales: Profesión ..... Lugar de trabajo .....

Cargo ..... Antigüedad .....

Otras Actividades .....

.....

(2) Políticas: Ideología ..... Actuación .....

Antecedentes .....

Antecedentes familiares .....

(3) Sociales: Estado Civil ..... Religión ..... Figuración .....

Grado Instrucción ..... Lugares que frecuenta .....

(4) Económicas: Situación ..... Capital aprox. ..... Vehículo .....
marca y N.o

Otros datos .....

Datos Complementarios .....

Apreciación Personal Gral. .....

.....

.....

024909

FICHA COMPLEMENTARIA

B3

Documento		Antecedentes
Fecha	Origen	
31/V/965	39/9.-	-Firma como ciudadano de San José en apoyo al Congreso Continental de Solidaridad con Cuba y por la autodeterminación de los Pueblos "un manifiesto de condena contra cualquier ataque militar, diplomático, económico o de cualquier naturaleza contra el pueblo cubano.-
2/VI/965	75/880	
Agost.66.	75/35.	**-Es Miembro de la Comisión No.6"Ponencias Varias" que fué designada por la VII Asamblea de Profesores de Secundaria reunida en marzo de 1966.-**
		30/8/78-SE CONTESTO POR MEMO.(A) No.2720/78 A SEPLACODI.- -Se le aprobó la solicitud de beca por orden del Sr.Cnel. Juan A. Rodriguez Buratti.- Respondiendo a Nota Nº 1326/78 de SE.PLA.CO.DI..-
02.06.82	15.531	Figura en una Nómina de Firmantes del Manifiesto de Residentes de San José en Montevideo adherentes al Frente Amplio.- Eval.:A-1. (GM) (LA) (VL) (M). Indica (/) ( ) ( ) ( ) ( ).- (AÑO 1971)
02.06.82	15.532	-Figura en una Nómina de F antes de un Manifiesto de Estudiantes -Universitarios de San José erentes al Frente Amplio.-Eval.:A-1. (VL) (M) (LA) (GM). Indica ( ) ( ) ( ) ( ) (AÑO 1971)

11941 / 82

PAG. 768

-POSEE ANTECEDENTES EN EL CO.NA.E-

EVAL - A - 1.C.C.D) INDICA ( ) ( ) ( )

SERVICIO DE INFORMACION
DE DEFENSA
Dep. 1

024910-2

151

Confeccionado el 18-VI-1970.

VARIOS

FOTO

Apellidos BRIN PEÑA

Nombres Luis Alberto

Fecha de Nacimienlo 27 años (1969)

Lugar de Nacimiento Uruguay

Est. Civil Soltero

Cred. Cívica ..... Ced. Identidad 1.119.846

Otros Documentos .....

Ocupación Docente Universitario. Profesor (1)

Padre .....

Madre .....

Domicilio Defensa 1910 Ap.1 Ciudad Montevideo

Otros datos .....

024910

FICHA COMPLEMENTARIA

fs 2

DOCUMENTO		ANTECEDENTES
Fecha	Origen	
15-VIII-969 Parte 53	B72-D27 Año 1970	-Detenido e internado en el CGIOR por violación del Decreto de Medidas Prontas de Seguridad.-
8.10.71.	B.72.D.237	Ocupó la Universidad de la República el 8.10.71, siendo desalojado a las 16.00 horas por la fuerza pública, (W),
12/XI/69	15(1).1 02	Figura en la relación del personal internado en las Unidades del Ejército a disposición del Ministerio del Interior.(R)
19/X/1969 Parte No.118		-Luego de estar detenido e internado bajo el marco de las Medidas Prontas de Seguridad es dejado en libertad.(C.C)
25.03.82	D.10166/81/ 26	Fue internado en el C.G.I.O.R. en M.P.S. desde al por .Evaluación.A-1 (GM) Indica (A) ( ) ( ) ( ) ( ) ( ) ( ) ( ) ( ).

FED

024911-0

SERVICIO DE INFORMACION DE DEFENSA

Dep. 1

Confeccionado el 6-X-1970

VARIOS

FOTO

Apellidos BRIN

Nombres María A.

Fecha de Nacimiento

Lugar de Nacimiento

Est. Civil

Cred. Cívica ..... Ced. Identidad

Otros Documentos

Ocupación

Padre

Madre

Domicilio ..... Ciudad

Otros datos

FICHA COMPLEMENTARIA 024911

DOCUMENTO		ANTECEDENTES
Fecha	Origen	
Año 1962	Lista 4190 U.Popular	24º Titular a la Junta Departamental de San José.-

751

MINISTERIO DE DEFENSA NACIONAL
SERVICIO DE INFORMACION DE DEFENSA
M/F
I A 024912-8

SERVICIO DE INTELIGENCIA
División I
(Seguridad)

Sección
Act. Ant. Nac.
Ficha N.º [redacted]

GONZALEZ (1)

Nombres y Apellidos: BRIN de ARIAS Teresa
TERESITA ELVIRA (2)

VARIOS

Foto

Fecha de Nacimiento:

Lugar de Nacimiento:
(País - Ciudad o Localidad - etc.)

Cred. Civ.: Serie OBB N.º 2986 (3) Ced. Identidad: 23811 (4) SAN JOSÉ

Otros documentos:
(Pasaporte - Libreta Enrolam. - etc.)

Domicilio: San José .-
(Ciudad o Localidad) (Calle) (N.º) (Telef.)

Filiación
- Edad Aparente ..... Color del Cutis .....
- Color del Cabello ..... Estatura Aproximada .....
- Complexión ..... specto Social .....
- Señas particulares .....

[redacted]

Ficha confeccionada en Montevideo, el 26 de octubre de 19[illegible].-

024912

ACTIVIDADES

(1) Laborales: Profesión Maestra Lugar de trabajo Esc Nº 9 San Sosa (S)

Cargo Antigüedad

Otras Actividades

(2) Políticas: Ideología Actuación

Antecedentes

Antecedentes familiares

(3) Sociales: Estado Civil Religión Figuración

Grado Instrucción Lugares que frecuenta

(4) Económicas: Situación Capital aprox. Vehículo marca y N.o

Otros datos

Datos Complementarios

Apreciación Personal Gral.

024912

FICHA COMPLEMENTARIA

Documento		Antecedentes
Fecha	Origen	
31/V/965 2/VI/965	3979 75/880	-Firma como ciudadana de San José un apoyo al Congreso Continental de Solidaridad con Cuba y por l autodeterminación de los Pueblos", un manifiesto d condena contra cualquier ataque militar, diplomáti co, económico o de cualquier naturaleza contra el pueblo cubano.-
16-X-1970	B75-D738	-Integra delegación de maestros que estiman es imprescindible una conjunción de todas las fuer zas opositoras, para encontrar caminos que saque al país de la crisis social, política y económic en que se encuentra. Para llevar a cabo tal con- junción planean entrevistar a distintas persona lidades maragatas.-

25.05.82 D. 15210 Funcionario del CONAE que fue sumariado en aplicación del
p16 26 procedimiento disciplinario previsto en la Ordenanza No. 17.
Destituído por R. I. No. 8 / 35 / 78, de 29 / 3 / 78-
Evaluación: A-1. Indica (1) (ab) (S) (VL)

11941 / 82	- POSEE ANTECEDENTES EN EL CO.NA.E -
PAG. 768	EVAL - A - 1. (S D) INDICA ( ) ( ) ( )

024913-b

JUNTA DE COMANDANTES EN JEFE

S. I. D.

Dep. I Secc. I

Sub Secc. XXIXX

Ficha Nº ____ Confec 5.5.82

BRINDISI César

Apellidos Nombres

DOCUMENTOS: C/C ..... C/I. .....

Serie Nº Nº Dpto.

OTROS DOC. .....

Pasaporte Lib. Enrol. etc.

NACIMIENTO: .....

Fecha Lugar

DOMICILIO: .....

Calle Nº Telef. Ciudad o Localidad

PROFESION U OCUPACION: .....

LUGAR: ..... CAR .....

IDEOLOGIA POLITICA: ..... CLASIFICACION: .....

DATOS COMPLEMENTARIOS: .....

Est. Civil Cónyuge Hijos

.....

Otros familiares

Fecha	Documentos	024913 ANTECEDENTES A REGISTRAR	F2
29.4.82 PD 117/82	14220	--27.4.82.-Se llevó a cabo la Asamblea Constitutiva de la Asociación Comercial del Uruguay, quedando la Comisión Provisoria integrada entre otros por el causante.Eval: A-1.(TT)	
14.X.83	. . . .	Se contestó en Memo(A) Nº 2394/83 para DPTO.III/S.I.D.(UU	

SERVICIO DE INFORMACION
DE DEFENSA
Dep. 1

024914-H

751

Confeccionado el 26/8/72

VARIOS

FOTO

Apellidos BRINDISI

Nombres Enrique

Fecha de Nacimiento

Lugar de Nacimiento

Est. Civil

Cred. Civica Céd. Identidad

Otros Documentos

Ocupación

Padre

Madre

Domicilio Ciudad

Otros datos

[redacted]

CHESA

FICHA 024914 COMPLEMENTARIA

DOCUMENTO		ANTECEDENTES
Fecha	Origen	
18/11/71	Ahora	Candidato como 42º titular a la Cámara de Representantes en las elecciones de 1971 por la lista 808 Frente del Pueblo del Frente Amplio.(X).-

SERVICIO DE INTELIGENCIA

División I

(Seguridad)

MINISTERIO DE DEFENSA NACIONAL
SERVICIO DE INFORMACION DE DEFENSA

M / F

024915-1

Sección G

Gremios

Ficha N. [redacted]

151

Nombres y Apellidos: BRINDISI Félix

Fecha y Lugar Nac.: .....

Cred. Civ.: Serie ..... N.º ..... Ced. Identidad: .....

Otros documentos: .....
(Pasaporte - Libreta Enrolam. - etc.)

Domicilio: .....
(Ciudad o Localidad) (Calle) (N.º) (Telef.)

Profesión: Funcionario de UTE (Mdeo.)

Cargo y Lugar: Sec. Nº82

Ideol. Política: ..... Actuación: DIRIGENTE

Datos Complementarios: .....

Apreciación General: .....

[redacted]

Foto

Ficha confeccionada: MONTEVIDEO 16 de Agosto de 1963.

FICHA COMPLEMENTARIA

Documento Fecha	Origen	024915 Antecedentes
/963.-	Inf.31.Div. I. 30/5/63	Delegado Suplente de la Sec.Nº82(Planta Ext. Teléf.Mdeo.Cuadr.Gral.).-

52

SERVICIO DE INFORMACION DE DEFENSA

Dep. 1

024916-9

8 MAYO 1974

Confeccionado el

VARIOS

FOTO

Apellidos BRINDISI DORTA

Nombres Hector Raúl

Fecha de Nacimiento

Lugar de Nacimiento

Est. Civil

Cred Cívica Céd. Identidad

Otros Documentos

Ocupación

Padre

Madre

Domicilio Arroyo Grande No.2413. Ciudad

Teléfono 200352.

Otros datos

[redacted]

Imp. CHIESA Hnos. Ltda. 10650 - 11 - 7

024916

FICHA COMPLEMENTARIA

DOCUMENTO		ANTECEDENTES
Fecha	Origen	
17.4.74.	Doc. 0853	-Posée un escritorio en la casa de su padre,sita en Marco Bruto 1480.Apto.3.en el cual atiende estancieros que quieren eludir contribuciones impositivas al Estado.Trabaja conjuntamente con un Ing.de la Forestal las llamadas se recepcionan en A.Grande.(200352).(W)

024917-7

751

SERVICIO DE INFORMACION DE DEFENSA

Dep. 1

Confeccionado el 13.6.72.

VARIOS

FOTO

Apellidos BRINDISI VIANA de BENTANCOUR

Nombres MARIA . C .

Fecha de Nacimiento 20 años.

Lugar de Nacimiento

Est. Civil

Cred. Cívica Céd. Identidad 1.277.735.

Otros Documentos

Ocupación

Padre

Madre

Domicilio Guillermo Tell Nro. 4028. Ciudad

Otros datos

[illegible]

CHESA Hnos. Ltd. [illegible]

024917

FICHA COMPLEMENTARIA

Fs 2

DOCUMENTO		ANTECEDENTES
Fecha	Origen	
18.5.72.	Dec. 1033.	Se procedió a allanar su finca dando resultados negativos.- (M).

024918-5

151

SERVICIO DE INFORMACION DE DEFENSA

Dep. 1

Confeccionado el 12-6-78

VARIOS

FOTO

Apellidos BRINDISI

Nombres Nelson

Fecha de Nacimiento

Lugar de Nacimiento

Est. Civil

Cred. Cívica Céd. Identidad

Otros Documentos

Ocupación

Padre

Madre

Domicilio Ciudad

Otros datos:

[redacted]

024918

FICHA COMPLEMENTARIA

DOCUMENTO		ANTECEDENTES
Fecha	Origen	
10-XI-970	77-87	Figura en una relación como miembro del Comité Ejecutivo del "Frente Avanzada Revolucionaria" (FAR) Eval. F-6

024918

SERVICIO DE INFORMACION DE DEFENSA

Dep. 1

Confeccionado el 12-6-78

V A R I O S

FOTO

Apellidos BRINDISI

Nombres Nelson

Fecha de Nacimiento

Lugar de Nacimiento

Est. Civil

Cred. Cívica Céd. Identidad

Otros Documentos

Ocupación

Padre

Madre

Domicilio Ciudad

Otros datos:

024918

784

FICHA COMPLEMENTARIA

DOCUMENTO		ANTECEDENTES
Fecha	Origen	
1962	Lista 4190-4to. Titular al Consejo Departamental de Montevideo. U.Popular Ev. A-1 (D)	
	11941 / 82 PAG. 768	- POSEE ANTECEDENTES EN EL CO.NA.E - EVAL - A - 1. (D) INDICA ( ) ( ) ( )

VER. ROLLO Nº 25.

...CIO DE INTELIGENCIA
División I
(Seguridad)

MINISTERIO DE DEFENSA N...
SERVICIO DE INFORMACION DE DEFENSA
I 024919-3

PE

Sección A
Act. Ant. Nac.
Ficha Nº [redacted]

Nombres y Apellidos: BRINDISI MASSELLO (1) Víctor Antonio (2)

Fecha de Nacimiento: 34 años (1968) (3)

Lugar de Nacimiento: Uruguay (4)
(País - Ciudad o Localidad - etc.)

Cred. Civ.: Serie ..... N.º ..... Ced. Identidad: 630.037 (5)

Otros documentos: (1961) (Pasaporte - Libreta Enrolam. - etc.)

Domicilio: Mont. Rocha Nº 2677 ap. 2 - Adolfo Berro Nº 1240 ap. 11 - Mont.
(Ciudad o Localidad) (Calle) (N.º) (Telef.) Nro. 20.88.12(
San Martín 3349 (6)

Filiación
- Edad Aparente ..... Color del Cutis .....
- Color del Cabello ..... Estatura Aproximada .....
- Complexión ..... Aspecto Social .....
- Señas particulares .....

Ficha confeccionada en MONTEVIDEO el 18 de Marzo de 1963

024919

B.2

ACTIVIDADES

(1) Laborales: Profesión Maestro Lugar de trabajo Escuela Nº148 (7)

Cargo Antigüedad

Otras Actividades Secretario de la Unión de Magisterio de Montevideo (10) Director de la Escuela Nro.148.- Presidente de F.U.M.

(2) Políticas: Ideología COMUNISTA Actuación "P.C." (11)

Antecedentes

Antecedentes familiares

(3) Sociales: Estado Civil Casado (8) Religión Figuración

Grado Instrucción Lugares que frecuenta

(4) Económicas: Situación Capital aprox. Vehiculo marca y N.o

Otros datos

Datos Complementarios hijo de Victor y Catalina.-

Apreciación Personal Gral.

BRINDISI

FICHA COMPLEMENTARIA

Victor

Documento		024919 ANTECEDENTES
Fecha	Origen	
6-X-962-	Marcha (5)	Manifiesto del Movimiento de Trabajadores de la Cultura (Integrantes del FIDEL).
19-I-962-	EL Popular	1Intelectuales Uruguayos se pronuncian por la Auto determinación de los Pueblos. Mil cien intelectuales firman:Manifiesto del FI
3III-963- 10-III-963-	El Popular (5)	Derogación de las Medidas de Pronta Seguridad 2do Suplente al senado por el FIDEL en las elecc ones de Noviembre del 1962.
22-X-963-	Epoca B-75-(1)-D-24	-Intelectuales del FIDEL firman un manifiesto de "Unidad contra la Crisis" e invictan a concurrir gran acto a realizarse el día 29-X-963- en el Pa cio Sud America (Marcelino Sosa y Yatay)
24-I-962-	B-75-(1)D-31	Firmante de un manifiesto contra la ruptura de rel ciones diplomaticas con el Gobierno de Cuba.-
2-IX-964-	El Popular B-75-(1)D300	Firmantes de un manifiesto de intelectuales en co tra de la reso ión de la OEA(ruptura de relaci nes con Cuba).-
Año 1963-	B/M1/ [illegible]	Citado en pájina 22,23, 24.-
10-V-965-	B-77-D-20	-Rocha Nº2677ap 2, enJunio de 961, Federacion Uru guaya de Magisterio.-

024919

FICHA COMPLEMENTARIA

Documento		ANTECEDENTES
Fecha	Origen	
2-I-965-	B-75-(1)D-918-	Firma una declaración pública en la que denuncia medidas represivas dentro la resolución del Conce Nacional de Enseñanza Primaria y Normal de aplica sancion a los maestros que participaron en el par del año próximo pasado.-
19-I-965-	B-75-(1)D-953- El Popular	Hace declaraciones a este diario, sobre sanciones por pares en reclamos de recursos para la en seña nza.-
20-I-965-	B-75-(1)D-955- "ACCION" "EL POPULAR" B-75-(1)D-957-	Participa de la XX Convención (Anual) Nacional de Majisterio llevada a cabo los salones de la Coope rativa Majisterial.-
XI-960-	Mendel N°127	Activista comunista. Maestro. A fines de 1960 en ocasion de elecciones de las nuevas autoridades de la "Federación Uruguaya del Magisterio", el se sector comunista infiltrado en ese gremio, se fo una lista de activistas denominada N°3, en la figu postulada para cargo de vocal.-
24-V-965-	B-77-D-27-	Suscriptor de la "Editorial Pueblos Unidos"...
2-IV-965-	B-75-(1)-D-575-	Firmante de un manifiesto que expresa el repudio al apoyo militar norteamericano a Viet-Nam Sur...
7/VII/965	72/145-	Movimiento Nacional José Martí...

024919

FICHA COMPLEMENTARIA

Documento		ANTECEDENTES
Fecha	Origen	
	....	de la directiva de la federacion Uruguaya de Majisterio.- 23-5-59 Secretario de la Asociación Majisterial de Montevideo,-Candidato del Frente Izquierda de Laberacion en caracter de suplente a la camara de Senadores en las Elecciones de Noviembre del 62.- En 1963:Presidente del Consejo Federal de la Federación Uruguaya del Majisterio.- 10-I-64- Vocal de la Asoc.Uru. de Majisterio.- Diciembre/64, Secretario Gral de la Union de Majisterio de Montevideo.- Domicilio Rocha Nº 2677 Apto 2. en Junio del 6
28-X-1965-	14(1)1	I-Profesor de la Univercidad del Trabajo del Urugu
26-X-1965-	63/3	Acaba de venir de Rusia, Checoeslavaquia, Polonia y Republica Democrática Alemana. Trajodinero de Rusia para agitaciones en el medio estudiantil e hizo un curso Moscu Marxismo-Lenilismo y su aprovechamiento en el medio educativo uruguayo.-
18-XI-965-	B-75-D-1125-	En la fecha es reporteado por el diario comunista "EL POPULAR", sobre la Mesa para la unidad del Pueblo. Esta mesa viene funcionando desde el 17 de septiembre del año en curso, teniendo como fin el de agrupar en ella a todas las [illegible] País.

BRINDISI FICHA COMPLEMENTARIA 024919 Victer

Documento		ANTECEDENTES
Fecha	Origen	
		Los primeros encuentros de esta Mesa fueron realizados en Minas y Tacuarembo.-
28-I-66-	75/I	-Con motivo de cumplir el diario "EL POPULAR" el IX aniversario, firma un escrito abierto dirijida a los trabajadores, dirigentes y personalidades sindicales y populares, en la cual hace un llamamiento en adhesión del diario de referencia.-
Año 1964	BM.I/II.	Citado en las páginas 24, 25. En el año 1964. es integrante como vocal de la "Federación Uruguaya del Magisterio (F.U.M.).- Perteneciente al "Frente Izquierda de Liberacion" (FIDEL).-
23-VII-965-	75-1236-	-Secretaria de la Union del Magisterio .-Invitado por Sindicato de Profesionales de la U.R.S.S. integrandes un equipo de Educadores Latinoamericanos a viajado a la URSS, Polania, Checoeslavaquia y Republica Democratica Alemana.- Habiendo participado de la cuarta conferencia Mundial de Educadores , en el mismo repertaje manifiesta la exelente del Regimen Educacional de los paises Socialistas que ha visitado.
1-IX-965-	75/1651	En el diario "EL POPULAR" de la fecha se infiere por motivo de realizarse en la Republica Argentina por mandato expreso de la Asamblea [illegible]

024919

BRINDISI — FICHA COMPLEMENTARIA — Victor

Documento		ANTECEDENTES
Fecha	Origen	
		....Educacion"; realizada en septiembre de 1964, dem se acordó su realización en dicho país para 196 de la "Asamblea Latinoamericana de Educación" Es uno de los firmantes por Uruguay del llamamien para prestar apoyo a dicha asamblea, que tendrá lugar entre los días 10 y 25 de septiembre.-
75-2040	8/X/965	Firma como presidente, de la Unión del Magister de Montevideo, al pie de una declaración de Solidaridad con los odontólogos y ayudantes que quedaron cesantes en el consejo del Niño piden el reintegro de dichas funcionarias.-
75/2142	22-X-965	En la inaugur ión del Instituto Cultural Urugua Republica Dem ratica Alemana-R.D.A. que fueron vivamente acogidos por los asistentes.-
15-VI-966-	77/89	Suscripter de propaganda comunista distribuida Editorial Pueblos Un

024919

FICHA COMPLEMENTARIA

Documento		ANTECEDENTES
Fecha	Origen	
		Domicilio Adolfo Berro 1240/11- Montevideo.-
16-XII-965-	75-2761	En el diario "EL POPULAR" de la fecha se publica un reportaje informando que los Maestros de Izquierda unidos en la lucha por soluciones integrales por el País, continuan su dialogo en todo el Magisterio, con ese motivo proximamente el "Comite de Maestros del Frente Izquierda de Liberación" realizará un lunch de camaraderia donde hará uso de la palabra.-
29-XII-965-	75-2835	En el diario "EL POPULAR" de la fecha, se publica una nota gráfica del homenaje que se le tributara a la Educadora María Cristina Serpa, por parte de los maestros de Union del Magisterio, con motivo de cumplir la misma los cincuenta años de docentes. Hizo uso de la palabra, resaltando la personalidad de la omenajeada.-
Año 1966	Lista "FIDEL"	Figura como 1er/. Suplente del [illegible] la Cámara de [illegible] en [illegible]

(5)

024919

BRIDISI FICHA COMPLEMENTARIA Victor

Documento		ANTECEDENTES
Fecha	Origen	
	...	"Frente izquierda de Liberación" en las Elecciones Nacionales del Corriente año.-
11-XI-966-	B-75-D-630	-Figura en un llamamiento a apoyar al "FRENTE IZQUIERDA DE LIBERACION" y a votar sus listas en las elecciones correspondientes al año en curso llamamiento este que es formulado por los trabajadores de la cultura de dicho frente.
8-I-966-	B-75-D-193-	En el diario "EL POPULAR" de la fecha se publica una nota en la que se denuncia la nueva Reforma Constitucional Interpartidaria, por entender que la misma legaliza la persecución por ideas, estableciendo expulción de todo maestro que a juicio del Gobierno no profese ideas democraticas.-
10-III-66	B-75-D-334	EN el diario "EL POPULAR" de la fecha se publica una nota gráfica de la conferencia de [illegible]

318

024919

FICHA COMPLEMENTARIA

Documento Fecha	Documento Origen	ANTECEDENTES fs/10
		realizada en el día de ayer por el Ejecutivo de la Campaña Nacional de Escalerización...DoND actúo como uno de los Miembros Informantes, e integrante del mencionado movimiento.-
14-II-1966-	B-75-D-513-	Firma como Presidente de la "Unión de Magisterio de Montevideo", una nota de protesta por el [illegible] ocurrido en la provincia de Almería (España) donde cayeron las bombas atómicas que portaba un avión de los Estados Unidos.-
AÑO 1966.	B-75-D-970.	- Participó en la "Cuarta Conferencia Mundial de Educadores" que se realizara en la Ciudad de Arg entre los días 10 y 16 de Abreil del año 1965, organizada por la "Federación Internacional de Sindicatos de la F eñanza"(F.I.S.E.).-
19/VIII/68	42-15	-Firmante de un articulo en la "Revisya de la Educación del Pueblo",la cual se destaca entre los estudiantes de Magisterio y por su orientación de izquierda .-

024918

FECHA	DOCUMENTOS	ANTECEDENTES A REGISTRAR

8/11/72. Doc. 2369 - En ocación de Celebrarse la IV Convensión Nacional del F.I.D.E.I es electo miembro del del Comité Ejecutivo junto a Ruben Yacovsky, en representación del Comité Universitario. (MM)

17/2/70 75-629 Archivo. 1972. - -Presidente de la Federación Uruguaya del Magisterio filial CNT. "El decreto de intervención ha merecide el rechazo categórico Magisterio organizado por tratarse de un nuevo y gravisimo atentado a la autonomía de la Enseñanza", expreso a el diario "El Popular", en oportunidad de ser entrevistado por priodista del mencionado periódico izquierdista.- (PP).-

12/XII/72 D. 4257 -Figura en una relación de maestros Pro-tupamaros.-(C.C)

15/XII/72. D. 4610. Firmante de un boletín con un "llamamiento" a realizar una marcha por 18 deJulio el 6 de agosto de 1972. Los firmantes, de filiación izquierdista, realigan dicha marcha bajo la consigna "Por la defensa de los derechos humanos", y en el mencionado boletín hacen criticas al actual régimen. (R)

30-9-71 75-2453 Prestó declaraciones para "El Popular", sobre el acto que se realizará en el [illegible] ne Trafalgar, en el cual se inaugura la Asamblea Nacional de Comité [illegible] de la 1001 y del "Frente Amplio", convocado por el [illegible] Frente Izquierda de Liberación.- (PP)

DISI, Víctor - 024919

CUMENTOS		ANTECEDENTES A REGISTRAR #12
-IX-1968	B72-B37 Parte 184 (S1)	-Detenido por violación del Decreto de Medidas Prontas de Seguridad por participar de reunión no autorizada en la calle Maldonado 1170.-
12/NOV/971.-	"MARCHA".- S1	Candidato a 2do.suplente, del 2o.lugar a Diputado, en la lista de la 1001, para las elecciones de 1971.-
1.X. 1969	75. 1147	-Interviene en un Acto de Celebración del 52º Aniversario de la Unión Soviética, organizado por el ICUS en el Teatro "El Galpón.=(J).-
5/XI/ 969.	75/1112.	
26/VII/69	-75-1234	-Interviene en un acto en el local central del F.I.DE.L. el 25/VII/69. haciendo uso de la palabra conjuntamente con Luis Silva Reherman Jesus Bentancur y Arismendi. El tema abordado fue "En defensa de la educacion y las libertades" "PP
30/6/ 1969	Parte anex. No7 (S1)	-Detenido por violación del decreto de Medidas Prontas de Seguridad (CC)
4.XII.72	4290 (S1)	Dirigente de la Federación Uruguaya de Magisterio de tendencia radical, que acompañó el conflicto de Magisterio desde su iniciación hasta el momento. (F)
13-2-71	75-2594 (S1)	Integrante del Movimiento de Trabajadores de la Cultura del Frente Izquierda de Liberación. Hizo uso de la palabra en el acto de inauguración del local de FIDEL de la ciudad de Dolores -Soraino.- (F) Junio

FICHA COMPLEMENTARIA

8/3

DOCUMENTO Fecha	Origen	024919 ANTECEDENTES
...ó 1969 -El Comunismo en Uruguay - pág. 50-87-88-180		-Dirigente de la Unión del Magisterio de Montevideo.- En varias oportunidades viajó a paises comunistas.- -Miembro del FIDEL.- Dirigió una llamada "Campaña de Escolarización". Esta campaña respondía a una resolución de la Fed. Internacional de Sindicatos de la Enseñanza (FISE), comunista, en su Congreso realizado en abril de 1965 en ARGEL.- (F)
4/VII/73 Com. FF.CC. No. 862	1560	Se libra solicitud de captura por pertenecer a la ex-CNT y haber pasado a la clandestinidad para conspirar contra el País . (R)
10-VIII-73	2288	Estuvo adquiriendo papel subvencionado por la Comisión del Pape (Antiguamente en la órbita del Ministro de Educación y Cultura) con el pretexto de la edición de un periódico, El papel adquirido fue comercializado en pizzerias y comercios de la Capital, con una considerable ganancia a su favor. Se podría recabar información de la Comisión del Papel, acerca de los volúmenes de papel adquirido y las fechas de compras. Tiene participación en comercio mayorista sito en San Martín 2960.- (R)
29-9-73 P.D. 07.00 a 07.00	3103	11-9-73 -En el día de ayer se presentó por estar requerido al ser integrante de la disuelta CNT, siendo trasladado al Cilindro Municipal por Orden Superior.- (DD)

FICHA COMPLEMENTARIA

DOCUMENTO		024919 ANTECEDENTES 514
Fecha	Origen	
9.IV.73	Doc. 647	-Figura en una lista de Trabajadores de la Enseñanza Industrial y Agraria donde se hace un llamamiento a incorporarse al Frente Amplio.- (UU) Evaluación F-2.
20.7.68	MARCHA Nro.1411	-Integra nómina de entidades y personas que suscriben un manifiesto donde fundamentalmente se pronuncian contra el mantenimiento de las Medidas Prontas de Seguridad, expresando entre otros conceptos que las mismas han violado reiteradamente las libertades públicas.- (JJ)
		21/6/78 - Se remitieron datos identificatorios por Mem.(A) No. 685(Corte Electoral).- (U)

DE DEFENSA

Dep. I

024919

Ficha N° 1

Nombres y Apellidos: BRINDISI (1) MASSELLO Víctor (2) Antonio

Fecha y Lugar Nac.:

Cred. Cív.: Serie ..... Nº ..... Ced. Identidad: (3) 630.037

Otros documentos:

(Pasaporte - Libreta Enrolam. - etc.)

Domicilio: San Martín 3349

(Ciudad o Localidad) (Calle) (Nº) (Teléf.)

Profesión:

Cargo y Lugar:

Ideol. Política: Actuación:

Datos Complementarios: Dirigente de la Fed. Uruguaya de Magisterio

Apreciación General:

Ficha confeccionada:

Documento		024919 ANTECEDENTES	F. 6
Fecha	Origen		
31 3.67	"El Popular	- Figura como presidente de la Unión del Magisterio en una nota de la citada gremial en la cual se expresa que los maestros no tolerarán y repudian la presencia del Presidente de los EEUU en la conferencia de Presidentes a realizarse en Punta del Este.-	
2 6.67	El Popular	- Integrante del Movimiento coordinador del Magisterio de Montevideo y Canelones, concurre conjuntamente con otros dirigentes de las gremiales de la enseñanza a la entrevista con el Presidente del Consejo de Enseñanza Primaria.-	
16 /2/70	El Popular	- Presidente de la Federación Urug. del Magisterio, hace declaraciones en este diario en relación al decreto de intervención de la enseñanza media.-	
17 /2/70		- Hace manifestaciones a este diario, en contra de la intervención a la enseñanza media, alegando que "es un gravísimo atentado a la autonomía de la enseñanza".-	
17 -6-70	El Popular	-Presidente de la Fed. Urug. del Magisterio hizo uso de la palabra en un acto organizado por la [illegible] en el Pal . Peñarol el 1[illegible]-6-70.-	

Documento		Antecedentes
a	Origen	024919 7517
15/11/70	El Pop.	-Salió electo integrante de la Comisión Directiva del Movimiento Coordinador del Magisterio, se postuló por la Lista Nº.3.-
29/11/70	El Popular	- En representación de la Federación Uruguaya de Magisterio hizo uso de la palabra en la Reunión Extraordinaria del Congreso de la Educación y la Cultura.-
8/1/71	El Popular	- Electo Presidente de la Comisión Ejecutiva Central de la Federación Urug. del Magisterio, por el período enero 1971/7[illegible]
25/6/71	El Popular	- En representación de la Fed.del Magisterio hizo uso de la palabra,en el 2ª Congreso de la CNT realizado entre los días [illegible]3 al 26 de junio del corriente año (T).-
17/VII/72	EL POPULAR	- Formula declaraciones expresando quel el PA GENERAL del 20 será una nueva expresión de unidad en torno a la CNT y sus postulados(T
25/7/972	"El Popular"	En representación del Magisterio participó en la Convención de Docentes Universitarios.

Documento		024919 Antecedentes
Fecha	Origen	
30/VIII/72.	EL POPULAR	PRESIDENTE DE LA FEDERACION URUGUAGA DEL MAGISTERIO (FUM), formula declaraciones en relación al PARO de 48 hs. que se realizará en los días de hoy y mañana por un presupuesto justo para Enseñanza Primaria/ En declaraciones efectuadas, señala "la imperiosa necesidad de que sean restablecidas las garantias individuales como forma de garantizar la normalidad política y social de la República". En dichas declaraciones exhorta a concurrir a la movilización decretada por la CNT en el P. Legislativo..
27/9/972..	El Popular	
27/X/72.	EL POP.	-Hizo uso de la palabra en representación de la Coordinadora de Gremiales de la Enseñanza en el Mitin final de la Marcha por las Libertades y Soluciones del Encuentro Nacional, realizado anoche en la plazoleta del Palacio Legislativo.-(T)
4/XI/72.	EL POPULAR	-Formula declaracio expresando: "El Magisterio de Montevideo y Canelones está en huelga general por tiempo indeterminado y en el resto del país se desarrollan Paros generales y otras formas de movilización tendientes a obtener un presupuesto justo y contra el proyecto de ley de Educación General del P.E."( ).-

Documento Fecha	Origen	024919 ANTECEDENTES 75/19
8/XI/72.	EL POPULAR.	--Hizo uso de la palabra por la Federación del Magisterio, en el acto de la Coord. de las Gremiales de la Enseñanza, realizado anoche en el Palacio Peñarol, en rechazo al proyecto de "Ley General de Educación del P.E.".-(T).-
15/XI/72.	EL POPULAR.	-Cerró la parte oratoria en una Mesa Redonda de la Coordinadora de la Enseñanza de la ciudad de Florida, en la que intervino el Rector Maggi lo y la delegación que lo acompañaba, en la cua se apoyó la lucha en defensa de la Enseñanza.-(
30/XI/72.	EL POPULAR.	Tuvo a su cargo el informe en la asamblea de ayer convocada por el Coordinador del Magisterio, la cual reafirmó su decisión de proseguir con renovado vigor, la huelga junto a todo los sectores de la Enseñanza por un justo presupuesto y contra la denominada "Ley de Enseñanza".-Señaló asimismo que la decisión del Consejo de Primaria al clausurar los cursos, constituía un tácito reconocimimiento de la magnitud y firmeza de la huelga.-(T).-
3/XII/72.	EL POPULAR.	-Hizo uso de la palabra en nombre de los docentes en una asamblea de Padres y Alumnos de Escuelas Públicas, realizada [illegible] propósito de la [illegible].-

Form. 5

Documento		ANTECEDENTES
Fecha	Origen	024919
10/XI/72	4257	Director de la Esc.Nº148. Agitador pro-tupamaro (RR)
10/I/73	EL POPULAR	Hizo uso de la palabra en el acto inaugural de l 28º Convención Anual de la Fed.Uruguaya del Magi terio, realizado en el Teatro Ramón Bush de la A ciación Bancaria. (RR)
9/[illegible]/73.	EL POPULAR	Resultó electo PRESIDENTE DE LA FEDERACION URU- [illegible], por el período 1973.-(T).-
7.7.73	1498	Se libra solicitud de captura por pertenecer a la ex-CNT,y haber pasado a la clandestinidad para conspirar contra el país.Indica ① al ③.(EE
4.12.72	4290	Afiliado a la FUM,dirigente ó activista de ten dencia radical que acompañó el conflicto de Ma- gisterio desde su iniciación.-(EE) (Eval. A-2).-
5.7.73	1487	Figura en lista delegados para integrar el Secretariado Ejec ivo de la C/n/t/designado a fines del 71. (K) (Eval.B-2).-

Form. 5

024919 1

DE DEFENSA NACIONAL
S. I. D.

Dep. I Secc. I
Sub - Secc. G
Ficha Nro.____ Confec.____

ISI MASSELLO — Apellidos
Víctor Antonio — Nombres

DOCUMENTOS: C/C.____ Serie ____ Nro. C/I 630.037 Nro. ____ Dpto.

OTROS DOC. ____ Pasaporte ____ Lib. Enrol. ____ etc.

NACIMIENTO: 34 años en 1968 Fecha ____ Lugar

DOMICILIO: San Martín 3349 o 2960 (Es un comercio) 20.88.12
Calle Nro. Teléf. Ciudad o Localidad

PROFESION U OCUPACION: Maestro

LUGAR: ____ CARGO: Presidente de la FUL

IDEOLOGIA POLITICA: Comunista CLASIFICACION: Fed. Uruguaya del Magisterio

DATOS COMPLEMENTARIOS: Casado
Est. Civil Conyuge Hijos

Hijo de Victor y Catalina
Otros familiares

024919 F522

Fecha	Documentos	ANTECEDENTES A REGISTRAR
5.8.7[illegible]	2365	Figura en información obtenida en interrogato[illegible] zados a detenidos gremiales en la E.A.y S.
31.X.74	2963	-Ex-Presidente de la FUM, maestro sumariado, aho[illegible] un cargo en secundaria.-(G)(Ev.B-6)
29.9.73	3103	Se deja sin efecto su captura por haberse presentado a la UNII el 10.9.73, posteriormente fué internado en el Cilindro Municipal. (K)
6.8.74 JPM PD	Doc.1958 07.00 a	- Detenido en averiguaciones sobre una impresión de "galeras" de propaganda que aparecio en la gremial de profesores.-(SS)-
6.8.74 JPM PD	Doc.1956 07.00 a	- Fué puesto en libertad.-(SS)- 07.00.-
3.7.75	842 Ev.A-1.	- Integrante de la Comisión Directiva del Sindicato Movimiento Coordinador del Magisterio de Montevideo.(E).-
27.6.75	1158	Se deja sein efecto su captura en razón de haber sido detenido. (K)

MINISTERIO DE DEFENSA NACIONAL 024919 18 AGO

S. I. D.

Dep. I [illegible] I

Sub Secc. G

Ficha Nro. _____ Confec. 723

BRINDISI — Apellidos

Victor — Nombres

DOCUMENTOS: C/C _____ Serie _____ Nro. _____ C/I. _____ Nro. _____ Dpto. _____

OTROS DOC. _____ Pasaporte _____ Lib. Enrol. _____ etc. _____

NACIMIENTO: _____ Fecha _____ Lugar _____

DOMICILIO: _____ Calle _____ Nro. _____ Teléf. _____ Ciudad o Localidad _____

PROFESION U OCUPACION: _____

LUGAR: _____ CARGO. _____

IDEOLOGIA POLITICA: _____ CLASIFICACION: _____

DATOS COMPLEMENTARIOS: _____ Est. Civil _____ Cónyuge _____ Hijos _____

_____ Otros familiares

Fecha	Documentos	ANTECEDENTES A REGISTRAR
		024919 #529
8/3/75	Doc.438	Firmante de una carta en nombre de la FUM(Federación Uruguaya del Magisterio)mediante la cual el suscripto(sumariado,pedida su destitución)solicitó audiencia al Consejo de Educación Primaria.-(Eval.B-3).-(H).-
17.6.75 JPM PD	D. 1093 07.00 a 07.00 (SS)	- Detenido el 16.6.75 en averiguaciones sobre sus actividades: Interrogado expresó: que fué militante de la C.N.T. pero actualmente no tiene militancia gremial, y que piensa radicarse en Venezuela donde se casara neuvamente ya que se encuentra separado de su esposa. -(SS)-
8.3.76 JPM PD	Doc.0311 07.00 a 07.00 (SS)	- Se concurre a su domicilio el 1.3.76 en procura de su detención, no encontrandolo en dicha finca, a lo que es interrogado un sobrino suyo que manifesto que este había viajado al exterio en el mes de noviembre ppdo, no sabiendo que destino llevaba.La inspección dio resultados negativos.- (SS)-
25.9.75	D. 1742	- Figura en una nómina de participantes al Foro Sobre "Vigencia de los Derechos Humanos en América Latina" realizado del 5 al 11.3.71 en nuestro país.- (SS)-

BRINDISY VICTOR ANTONIO

FICHA COMPLEMENTARIA

Documento Fecha	Documento Origen	024919 ANTECEDENTES
15.VI.966.	D.77/29	-Suscriptor de propaganda distribuída por Editorial Pueblos Unidos.-Evaluación F-2.
21/6/78		-Se remitieron datos identificatorios por Mem.(A) No. 685 (Corte Electoral).- (U)
13.1.82.-	D. 11931	Integra el Cuerpo Permanente de Redacción en la Revista de la Comisión de la Seguridad Social, de la C.N.T.- Eval. A-1(FI)
06.05.82 14.543/82		-Mencionado página/s 223 del libro "TESTIMONIO DE UNA NACION AGREDIDA". -EVALUACION : A-1.-(GM) (LA).-
DIC/81 x	Doc.0162	En la edición de ENE-FEB/1972 de la revista de la "Comisión de Seguridad Social de la C.N.T.",el causante escribe un artículo bajo el título "LA ESCUELA RURAL-VICTIMA DE LA ESTRUCTURA".-(Form.Nº 4453)(AD)
19/07/83	D.26314 Pág.1952 51	-1971/1978.En información referente al "P.C." obtenida por el Dpto.III/S.I.D., en éste período, se establece: Integrante del P.Comunista. Requerido G. 30. Integrante de la Mesa Representativa de la C.N.T. EVAL.A-2 (F) Aporta (11). FORM.12.069

024919

FICHA COMPLEMENTARIA

Documento		ANTECEDENTES
Fecha	Origen	
27-7-83	28818/002	24-7-83. El causante hizo uso de la palabra en el acto realizado en el "Luna Park" de la ciudad de Bs.As. denominado "Por la plena vigencia de la Constitucion en el Uruguay" organizado por A.R.O.J.A. (Asociacion de Residentes Orientales José Artigas). Se destaca que en dicho acto se entono el Himno Nacional uruguayo, manteniendo el puño cerrado en alto. Asimismo se informa que se hizo una declaracion respecto al "Primer Acto de la Esperanza de la Colectividad uruguaya en la Argentina ante la situacion en Uruguay" la que declara: "ahora mas que nunca se debe encontrar el pueblo en la calle para acelerar la llegada de esa gran proscripta de la última década:la Libertad", haciendo una llamada a la huelga general. Se señala que el causante habria participado en el acto del Palacio Legislativo del 1º/5. Eval. A-1 (SI). Formulario 12302.

526

024919

FECHA	[illegible]ENTOS	BRINDISI [illegible] — ANTECEDENTES A REGISTRAR — FICHA [illegible] R 27
30-7-83	0460/80	Según lo publicado por el diario "EL POPULAR" de fecha 16-2-70, el causante hace manifestaciones contrarias a la intervención de la enseñanza media, agregando que la FUM, luchará contra estos propósitos. (SI). FORMULARIO 12414
22.8.83	....	Se hizo Memo (A) No. 1888/83 para el Dpto.III/S.I.D.(SS)-
23.8.83	....	Se hizo Memo(A)1862/83 para Dpto.II/SID.(I) F. Nº 13598
22-8-83	29578/001	Se tomó conocimiento que el causante no asistió a la reunión entre políticos uruguayos y argentinos , realizada el 18-8 en Bs.As., pero fue saludado afusivamente por Enrique TARIGO y Raul ALFONSIN, a la salida de la misma. Eval.A-2 (SI). Form. 13556.
	11941 / 82 PAG. 769	-POSEE ANTECEDENTES EN EL CO.NA.E- EVAL - A - 1. ((D) INDI[illegible] ( ) ( ) ( )
1-11-83	31598/048	Ampliando Doc. 29578, se establece que finalizada la reunión, el causante saludó a Julio M. SANGUINETTI, [illegible] Luis [illegible] [illegible], el que le entregó [illegible] [illegible] [illegible] [illegible] "[illegible]" [illegible] te encuentro. [illegible] (SI).

024919

FECHA	DOCUMENTOS	024919 ANTECEDENTES A REGISTRAR
11.1.84	33431/06	24al27.11.83:Se realizó el 4º Encuentro Regional de la ilegal C.N.T.. con dirigentes exiliados, en la Camara Municipal de Río de Janeiro, donde el causante hizo uso de la palabra en el acto de apertura.Eval A-1 (BR).-
25.1.84	33139/16	24.11.83:"PRESSUR".Indica idem Doc.33431.Eval A-2 (BR).-
9.2.84	8400040/016	Indica Idem. Doc. 33431.Eval.A-2 (SI)
13.1.84	8400786/018	"PRESSUR" 29.1.84: En la fecha se establece que una delegación de maestros uruguayos participo en el XVII Congreso de profesores del Brasil que se realizó en la ciudad de CRICIUMA. El causante intervino en nombre de la delegacion uruguaya como último presidente de la Federacion Uruguaya de Magisterio quien manifesto que "los educadores han formado sus organizaciones civiles sindicatos y se disponen a dar la batalla junto a toda la clase obrera."Eval A-1 (BR).-
17.2.84	8400088/31	"PRESSUR" del 4.12.83 - Informa que junto con Rafael CRIBARI y Raúl VAZQUEZ, fueron recibidos por la Asamblea Legislativa de Porto Alegre, la Camara Municipal y líderes políticos y sindicales de esa ciudad.Cabe señalar que entre otras se entrevistaron con [illegible]

VICTOR BRINDISI

Fecha	Documentos	24919 ANTECEDENTES A REGISTRAR Fs. 29
	///...	Tambien se reunieron con la Central Unica de Trabajadores de Brasil(CUT) y la Coodinación Nacional de las Clases Trabajadoras (CONCLAT) quienes emitieron una declaración conjunta en la que manifiestan su solidaridad con el movimiento sindical uruguayo.Eval:A-1 (00)
31.3.84	8401831/079	15.2.84 Se establece idem. Doc.33431.Eval.A-1(SI)

751

SERVICIO DE INFORMACION
DE DEFENSA
Dep. 1

024920-1

Confeccionado el 15 de Enero de 1970

VARIOS

FOTO

Apellidos BRINGAS VARELA

Nombres Pablo José (1)

Fecha de Nacimiento 3.9.917 -Montevideo (2)

Lugar de Nacimiento

Est. Civil

MONT (7)

Cred. Cívica: A.E.A. 4009 (3) I.A.C. 7661

Céd. Identidad 326.491 (4) 325.491 (6)

Otros Documentos

Ocupación (1) funcionario del Banco República.-

Padre Pablo (7)

Madre Rosa (6)

Domicilio Chacabuco 1712 desde 1955/80 (5) Ciudad

Otros datos:

FICHA COMPLEMENTARIA

DOCUMENTO		024920 ANTECEDENTES
Fecha	Origen	
22/VIII/68	B.15(1)/D.46	El 5/VIII/68, fue dado de baja, junto con otros ciudadanos pertenecientes al personal del Banco República.- Indica (1)
12.I.81	D.N.I.I.	- Se contestó para C.H.C.P. Nº 1432/80 de Montevideo para Permanencia en el B.R.O.U., solicitada el 17.X.80. Ind. del (1) al (7). (C)
18.07.82	16.930	El Consulado Uruguayo en Madrid expidió certificado de regreso a la República a nombre del causante. Eval.: A-1. Indica (6) (7)(GM) (VL).

SERVICIO DE INFORMACION
DE DEFENSA
Dep. I

02 4921-9

..... Sección
Act. Ant. Nac.
Ficha Nº [redacted]

Nombres y Apellidos: BRINGERT Jorge

Fecha de Nacimiento: .....

Lugar de Nacimiento: .....
(País - Ciudad o Localidad - etc.)

Cred. Cív.: Serie ..... Nº ..... Ced. Identidad: .....

Otros documentos: .....
(Pasaporte — Libreta Enrolam. — etc.)

FOTO

Domicilio: .....
(Ciudad o Localidad) (Calle) Nº Teléf

Filiación

Edad aparente ..... Color del Cutis .....

Color del Cabello ..... Estatura Aproximada .....

Complexión ..... Aspecto Social .....

Señas particulares .....

.....

[redacted]

Ficha confeccionada en Montevideo el 13 de abril de 1967.

Fórm. 1

024921

42

ACTIVIDADES

(1) **Laborales:** Profesión Músico Lugar de trabajo

Cargo Antigüedad

Otras Actividades

(2) **Políticas:** Ideología Actuación

Antecedentes

Antecedentes familiares

(3) **Sociales:** Estado Civil Religión Figuración

Grado Instrucción Lugares que frecuenta

(4) **Económicas:** Situación Capital aprox. Vehículo
marca y Nº

Otros datos

Datos Complementarios

Apreciación Personal Gral.

BRINGERT 024921 Jorge. 75-3

FICHA COMPLEMENTARIA

Documento		ANTECEDENTES
Fecha	Origen	
11/XI/966	B-75-D-630.	-Figura en un llamamiento a apoyar al "FRENTE IZQUIERDA DE LIBERACION" y a votar sus listas en las elecciones correspondientes al año en curso, llamamiento éste que es formulado por los trabajadores de la cultura de dicho frente.- MUSICO

024922-7

FBI

JUNTA DE COMANDANTES EN JEFE

S. I. D.

Dep. I Secc. I

Sub Secc. A/N

Ficha Nro. _____ Confec. 18.2.76

BRINK — Carlos Alberto

Apellidos — Nombres

DOCUMENTOS: C/C MAA 338 — C/I. _____

Serie Nro. — Nro. Dpto.

OTROS DOC. _____

Pasaporte Lib. Enrol. etc.

NACIMIENTO: 22 años (1968) — Oriental

Fecha Lugar

DOMICILIO: Cerro Largo 964 — Montevideo

Calle Nro. Teléf. Ciudad o Localidad

PROFESION U OCUPACION: Gastronómico

LUGAR: Bar "EL REENCUENTRO" CARGO: _____

IDEOLOGIA POLITICA: Comunista CLASIFICACION: _____

DATOS COMPLEMENTARIOS: _____

Est. Civil Cónyuge [redacted] Hijos

Otros familiares

024922

Fecha	Documentos	ANTECEDENTES A REGISTRAR
8.1.76	0001	Afiliado al Partido Comunista el 29.05.68 con el Nº 31.650 (Microfilm incautado a Rodney ARISMENDI). Eval. B-2. (E).-

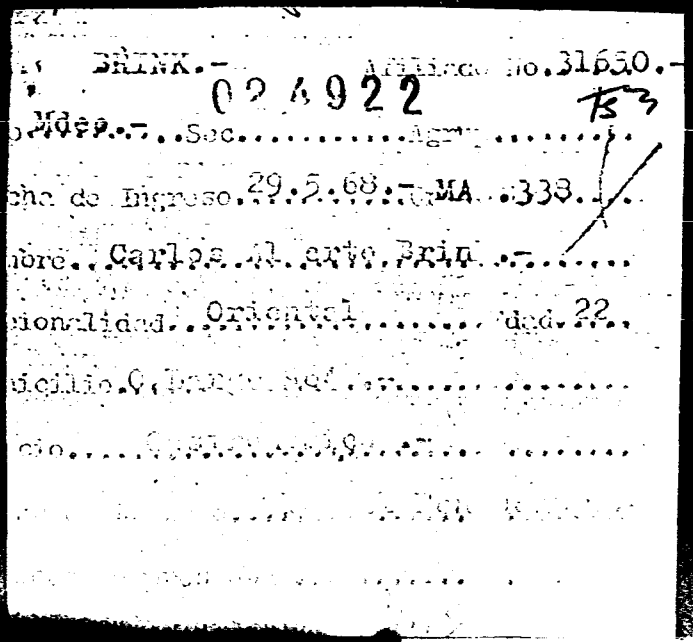

BRINK.- Afiliado No. 31650.-

024922

Mdeo.- Sec. Agr.

cha de Ingreso 29.5.68.- MA 338.

nbre. Carlos Alberto Brin.-

cionalidad Oriental dad. 22.

icilio C. [illegible]

cio [illegible]

J. C. J. 024922 23.7.76

Dpto. 1

Apellidos BRINK

Nombres Carlos Alberto

Documentos: Afil.al P.Comunista Nº 31650.-

Ant, Secc: A B C D E G V

☒ ☐ ☐ ☐ ☐ ☐ ☐

Secreto

024922 **ANTECEDENTES**

~~56~~

Oriental.-22 años .- Fec.Ing.:29.05.68.-

CC. MAA 338 - - Gastronómico -

Dom.: Cerro Largo 964,Dpto.Montevideo

Doc.0001/8-I-76.-(U).

SERVICIO DE INFORMACION
DE DEFENSA
Dep. 1

024923-5

#1

Confeccionado el 15.2.73

VARIOS

FOTO

Apellidos BRINK

Nombres Juan Carlos

Fecha de Nacimiento

Lugar de Nacimiento

Est. Civil

Cred. Cívica Céd. Identidad

Otros Documentos

Ocupación

Padre

Madre

Domicilio Ciudad

Otros datos

024923

FICHA COMPLEMENTARIA

DOCUMENTO		ANTECEDENTES
Fecha	Origen	
NOV.1971	LISTA 988 PDC F.A	Candidatd gomon 3.suplente del 28.titular a la Junta Departamental por el dpto.de Soriano sub lema Frente del Pueblo/SS/

024923

FICHA COMPLEMENTARIA

DOCUMENTO		ANTECEDENTES
Fecha	Origen	
NOV.1971	LISTA 988 PDC F.A	Candidatd gomon 3.suplente del 28.titular a la Junta Departamental por el dpto.de Soriano sub lema Frente del Pueblo/SS/

024924-3

A1

JUNTA DE COMANDANTES EN JEFE

Dep. I Secc. I

S. I. D.

Sub. Secc. A/N

Ficha Nº ____ Confec. ____

BRINSEK (Apellidos) Jorge Carlos(1) (Nombres)

DOCUMENTOS: C/C ____ (Serie) ____ (Nº) C/I. 5.528.745 (Nº) ____ (Dpto.)

OTROS DOC. ____ (Pasaporte) ____ (Lib. Enrol.) ____ (etc.)

NACIMIENTO: 25.6.48 Argentina(2) (Fecha) (Lugar)

DOMICILIO: ____ (Calle) ____ (Nº) ____ (Teléf.) ____ (Ciudad o Localidad)

PROFESION U OCUPACION: Colaborador del Semanario "CRONICA".-

Vínculo de la C.I.A..- Periodista Revista "Noticias

LUGAR: ____ CAI ____

IDEOLOGIA POLITICA: ____ CLASIFICACION: ____

DATOS COMPLEMENTARIOS: ____ (Est. Civil) ____ (Cónyuge) ____ (Hijos)

____ (Otros familiares)

024924

Fecha	Documentos	ANTECEDENTES A REGISTRAR
29.10.79	1578	-Figura en una relación de los integrantes del Semanario "CRONICA" como colaborador.- Dice además que es representante de la Agencia UPI, a quien se indica como vínculo de la C.I.A. en nuestro país.- Eval. A-1 (S)
30.11.80 P.D.334/80	2035 D.I.I.	-30.11.80-Arribó al país en el vuelo 264 de Aerolíneas(C Ind. del (1) al (3) (Form. No. 02245)

62

ASUNTO PRENSA NACIONAL

A.1

JUNTA DE COMANDANTES EN JEFE

S. I. D.

024925-0

DEP. I SECC. I

SUB SECC. A/N

FICHA Nº _____ CONFEC. 23.XI.7

BRINSEK — Apellidos

José Carlos — Nombres

DOCUMENTOS: C/C _____ Nº _____ Dpto. C/I. 1.116.005 Serie Nº

OTROS DOC. _____ Pasaporte Li. Enrol. etc.

NACIMIENTO: _____ Fecha Lugar

DOMICILIO: _____ Calle Nº Teléf. Ciudad o Localidad

PROFESION U OCUPACION: Periodista

LUGAR: _____ CARG

IDEOLOGIA POLITICA: _____ CLASIFICACION: _____

DATOS COMPLEMENTARIOS: _____ Est. Civil Cónyuge Hijos

Otros familiares

024925 52.

FECHA	DOCUMENTOS	ANTECEDENTES A REGISTRAR
		-Director de United Press International.-
Marz/79	T.I.Nº 2573/D. III	-Figura como periodista acreditado ante la Reunión que realiza el COI en Uruguay, marzo de 1979.-

024926-8

JUNTA DE COMANDANTES EN JEFE

S. I. D.

Dep. I Secc. I

Sub Secc. A/N 1.7.83

Ficha No. ..... Confec. .....

BRINSINI BASZ — Apellidos

Ernesto Angel — Nombres

DOCUMENTOS: C/C. ..... (Serie / No.) **C/I.** 979.265 (No. / Dpto.)

OTROS DOC. ..... (Pasaporte / Lib. Enrol. / etc.)

NACIMIENTO: 39 años (1979) — Fecha — Uruguay — Lugar

DOMICILIO: Pasaje 1, No. 5211 — Calle / No. / Teléf. / Ciudad o Localidad

PROFESIÓN U OCUPACIÓN: .....

LUGAR: ..... **CARGO:** .....

IDEOLOGÍA POLÍTICA: ..... **CLASIFICACIÓN:** .....

DATOS COMPLEMENTARIOS soltero — Est. Civil / Cónyuge / Hijos

[redacted]

Otros familiares

FECHA	DOCUMENTOS	024926 ANTECEDENTES A REGISTRAR
1.7.83	2203/79 Pag. 03	- 28/SSI/79: Fue dado de baja del Establecimiento de Detención Policial por el Ministerio del Interior en el día de la fecha.- Eval.A-1 (Y) FORM: Nº 11396.-

024927-6

SERVICIO DE INTELIGENCIA
MINISTERIO DE DEFENSA NACIONAL
SERVICIO DE INFORMACION DE DEFENSA

M / F

Fecha 18.III.948.-

Ficha N.º

F.A. 01/12-2370

FOTO

Nombre BRINSKI.-

Nacionalidad

Profesión o actividad Emp. de la UTE.-

Lugar de nacimiento

Documentos que posee

Domicilio Teléf.

FILIACION

Edad aparente color del

cutis de los cabellos

estatura aspecto social

señas particulares

[redacted]

Fecha	Contenido
18-III-48	Reno vada

024927

Lugares donde frecuenta

afiliado a Comunismo.-

actividad politica y donde actúa

Antecedentes policiales

vehículos que posee o que guía

nombre y número de

personas que forman su familia

DATOS COMPLEMENTARIOS

Jefe de adquisiciones.-

SERVICIO DE INFORMACION
DE DEFENSA
Dep. I

024928-4

..... Sección
Act. Ant. Nac.
Ficha Nº [redacted]

Nombres y Apellidos: [redacted] Luis A.

Fecha de Nacimiento: .....

Lugar de Nacimiento: .....
(País - Ciudad o Localidad - etc.)

FOTO

Cred. Cív.: Serie ..... Nº ..... Ced. Identidad: .....

Otros documentos: .....
(Pasaporte — Libreta Enrolam. — etc.)

Domicilio: .....
(Ciudad o Localidad) (Calle) Nº Teléf

Filiación

Edad aparente ..... Color del Cutis .....

Color del Cabello ..... Estatura Aproximada .....

Complexión ..... Aspecto Social .....

Señas particulares .....

[redacted]

Ficha confeccionada en Montevideo el 30 de mayo de 1967.

Fórm. 1

024928

182

ACTIVIDADES

(1) **Laborales:** Profesión ..... Lugar de trabajo .....

Cargo ..... Antigüedad .....

Otras Actividades .....

(2) **Políticas:** Ideología ..... Actuación .....

Antecedentes .....

Antecedentes familiares .....

(3) **Sociales:** Estado Civil ..... Religión ..... Figuración .....

Grado Instrucción ..... Lugares que frecuenta .....

(4) **Económicas:** Situación ..... Capital aprox. ..... Vehículo .....
marca y Nº

Otros datos .....

Datos Complementarios .....

Apreciación Personal Gral. .....

ERIBON 024928 Luis A. F53

FICHA COMPLEMENTARIA

Documento		ANTECEDENTES
Fecha	Origen	
Año 1966	Lista FIDEL 1004 CANELONES	Figura como 1er Suplente del 26o. Titular a la Junta Departamental en las Listas del FRENTE IZQUIERDA DE LIBERACION en las Elecciones Nacionales del corriente año.-

024929-2

FE-1

JUNTA DE COMANDANTES EN JEFE

S. I. D.

Dep. I Secc. 1

Sub Secc. A/N

Ficha Nro. ____ Confec. 18-2-76

BRIÑONES (Apellidos) Wilson (Nombres)

DOCUMENTOS: C/C B-- 6898 (Serie / Nro.) C/I. ____ (Nro. / Dpto.)

OTROS DOC. ____ (Pasaporte / Lib. Enrol. / etc.)

NACIMIENTO: 33 años (1968) (Fecha) Oriental (Lugar)

DOMICILIO: Eusebio 3124 (Calle / Nro.) ____ (Teléf.) Montevideo (Ciudad o Localidad)

PROFESION U OCUPACION: Pesquera

LUGAR: SOYP CARGO: ____

IDEOLOGIA POLITICA: Comunista CLASIFICACION: ____

DATOS COMPLEMENTARIOS: ____

Est. Civil Cónyuge

Otros familiares

024929

Fecha	Documentos	ANTECEDENTES A REGISTRAR
8.1.76	0001	Afiliado al Partido Comunista el 16.12.68 con el Nº 35.633 (Microfilm incautado a Rodney ARISMENDI). Eval. B-2.(E).-

Afiliado No 35635 #3

024929

Departamento Montevideo Seccional Flor de Maroñas

Fecha de ingreso 16.12.68

Nombre y Apellido Wilson Briñones

Nacionalidad oriental Cred. C. 6898-BBC

Edad 33

Domicilio Eusebio Vidal 3124-Puntas de Soto y Del Fuerte

Oficio -Pesquera

Lugar de Trabajo SOYP

J. C. J: 02 029 23.7.76

Dpto. 1

Apellidos BRIÑONES

Nombres Wilson

Documentos Afil.al P.Comunista Nº35633.-

Ant, Secc: A B C D E G V

☒ ☐ ☐ ☐ ☐ ☐ ☐

Secreto

024929 **ANTECEDENTES**

Oriental.- 33 años .- Fec.Ing.:16.12.68.-

CC. B?? 6898 - Pesquera "SOYP".-

Dom.:Eusebio 3124 -Dpto.Montevideo.-

Doc.0001/8-I-76.-(U).

SERVICIO DE INFORMACION
DE DEFENSA
Dep. I

Sección

MINISTERIO DE DEFENSA NACIONAL
SERVICIO DE INFORMACION DE DEFENSA

M / F

Ficha Nº I/02/4930-0 confeccionada el 28-I-1966.

FOTO

Apellidos BRIOLI (1) DE ACEVEDO

Nombres Eduardo M.

Fecha de Nacimiento:

Lugar de Nacimiento:

Cred. Cív.: Ced. Identidad:

Prontuario: F. Censal:

Padre:

Madre:

Domicilio: Ciudad:

Otros datos (Documentos y señas personales) (2) Estudian. de Arquitectura

Fórm. 3

024930

FICHA COMPLEMENTARIA

Documento			ANTECEDENTES
Nº	Fecha	Origen	
	18-X-965	B-75-D-1112.	-Firmó manifiesto de ciudadanos salteños, el cual está en abierta oposición con las Medidas Prontas de Seguridad, decretadas por el Gobierno.-
	9/VI/67	B.75 D.148	- Fue detenido por la policía al hacer una manifestación relámpago en contra de la Conferencia de Presidentes en Punta del Este.- Indica (1) - (2)

A

SERVICIO DE INFORMACION DE DEFENSA

Dep. 1

024931-8

Confeccionado el 3.12.71.

(a)Shintia

E

V A R I O S

FOTO

Apellidos BRION VARELA

Nombres MARTHA SONIA

Fecha de Nacimiento EDAD 18 años

Lugar de Nacimiento URUGUAY

Est. Civil Casada (3) -Conyuge: Eugenio A. Hoffmann Giacco ne

Cred. Cívica APA 9226 (5) (4) Céd. Identidad

Otros Documentos

Ocupación Estudiante de Abogacia 2o año de Preparatoric de I.A.V.A.

Padre

Madre

Domicilio Tomás Gomensoro 3012 Ap.3. Ciudad Madrid -España (1)

Muñoz de Arce 4372(7)

Caudillo de España 3 - 1 - D (2)

Otros datos

FICHA COMPLEMENTARIA

82 1

DOCUMENTO		024931 ANTECEDENTES
Fecha	Origen	
21.2.71	P.M.J.P.M.	Detenido durante la implantación de la M.P.S. del año 1971, por arrojar panfletos en el interior del Estadio Centenario. (W).
30/10/72	D.3705R-D.	Se encuentra detenido en el Gpo.A.5, "Colab.Micro".- Eval. A-2 (BB).-
10/7/73 Anex.1A.	Doc.1559 P.P.I. E.M.G.E.	-Liberado bajo vigilancia en el mes de mayo/73. (II) Deberá presentarse en el Grpo.A.5 .-(H).
19/7/73 Anex.1A.	Doc.1682 P.P.I. E.M.G.E.	-Lib.Vig.por orden del Sr.J.M.I. de 3er.T. Deberá presentarse en el Grpo.A.5.-(H).
8/III/1974	Doc.412	- Figura en una nómina de personas que se hallan amparadas en el régimen de libertad provisional.-(C.C)
30/6/77 Oficio No.157/R/977. P.M.	Doc. 0633	Indica lo mismo que documentos anteriores.- (1).
17.5.78 PD. 6 a 6	589	10.5.78 -A través de las declaraciones de su suegro se constató que se halla radicada en Madrid, España, a donde viajó conjuntamente con su esposo en la segunda quincena de julio de 1976.- (DP) (1)(4)

FECHA	DOCUMENTOS	024931 ANTECEDENTES A REGISTRAR	F-3
16.02.82	D. 5757/82	-Figura en una relacion de la Corte Electoral, de ciudadanos inscriptos en el Registro Civico Nacional, que se encuentran comprendidos en el Art. 1, Literal "B" del Acto Institucional No. 4, con prohibicion de ejercer el derecho de voto. (Procesados por delitos de "Lesa Nacion").Eval.· A-1.(VL) Indica (S) ( )	
16.02.82	D.6004/81/ 9	-Se encuentra comprendido en el Art.1o. literal b) del Acto Institucional No.4,por haber sido procesado el / / por los delitos previstos en. C.P.M. C.P.O. 197 y 150 EVALUACION A-1 (LA)	
4.4.83	24862/83	-Figura en una relación procedente de la P.M.E., de Libertades vigiladas, categorías A, B y C, otorgadas por la Justicia Militar.Detenido el 01.07.72, liberado el 07.05.73. Autorizada a radicarse e España.- EVAL:A-1 (Q) FORM:8333	
14.4.84	8401544-04	-Año 1979- Figura en una rela[illegible]n de reclusas liberadas, procedente del EMR 2, puesta bajo el régimen Lib. Vig. Unidad de Control C.A.5 fijando domicilio en Nuñez de Arce 4372. Fedha de liberada 12.5.73 Eval.A-1 (TL) Indica (7).-	

SERVICIO DE INFORMACION DE DEFENSA
División I

MINISTERIO DE DEFENSA NACIONAL
SERVICIO DE INFORMACION DE DEFENSA

M / F

I.P. 024932-6

.....Sección
Act. Ant. Nac.
Ficha Nº [redacted]

Nombres y Apellidos: BRION PEÑA Serafín

Fecha de Nacimiento: 3 de Setiembre de 1921

Lugar de Nacimiento: Oleiros (España)
(País - Ciudad o Localidad - etc.)

Cred. Civ.: Serie ..... Nº ..... Ced. Identidad: No.711.947

Otros documentos: Lib.de Naveg.14.585-Prontuario No.12.992
(Pasaporte - Libreta Enrolam. - etc.)

Domicilio: Montevideo (Ciudad o Localidad) Florida (Calle) 1619 (Piedras 190) Nº Telef.

Filiación

Edad Aparente ..... Color del Cutis Blanco

Color del Cabello Castaño ... Estatura Aproximada 1m.65

Complexión ..... Aspecto Social .....

Señas particulares .....

[redacted]

Ficha confeccionada en Montevideo el 15 de Febrero de 1966.-

G24932

52.

ACTIVIDADES

(1) **Laborales:** Profesión Contramaestre Lugar de trabajo

Cargo Antigüedad

Otras Actividades

(2) **Políticas:** Ideología Actuación

Antecedentes

Antecedentes familiares

(3) **Sociales:** Estado Civil soltero Religión Figuración

Grado Instrucción Lugares que frecuenta

(4) **Económicas:** Situación Capital aprox. Vehículo marca y Nº

Otros datos Hijo de Serafín y Secundina.

Datos Complementarios

Apreciación Personal Gral.

024932

FICHA COMPLEMENTARIA BRION, Serafín

753

Documento		Antecedentes
Fecha	Origen	
28/I/1966.-	75/1.-	-Con motivo de cumplir el diario "El Popular" el IX aniversario firma una carta abierta a los trabajadores, dirigentes y personalidades sindicales y populares, en la cual hace un llamamiento de adhesión del homenaje al diario de referencia, que se realizará en el Palacio de Sud América el 11 de febrero del corriente año.-
20-XI-966	B-77 D-221	-Nacido en Oleiros (España) el 3 de diciembre de 1921, es titular del Prontuario No.12.992, de la C No.711.947, de la Libreta de Navegación No.14.585, de 1m.65 de estatura, de Profesión contramaestre y con domicilio en la calle Florida No.1619 de la ciudad de Montevideo.- Figura en una relación de personas las cuales se encuentran prontuariadas en la "Prefectura General Marítima".-
XX/V/970	B-68-D-4	Aporta domicilio y datos patronímicos.-

02 49 33-h

JUNTA DE COMANDANTES EN JEFE

S. I. D.

Dep. I Secc. I

Sub Secc. A/N

Ficha Nro. ____ Confec. 14.4.81

BRION de DOMINGUEZ — Silvia Vartug

Apellidos — Nombres

DOCUMENTOS: C/C ____ C/I. ____

Serie Nro. Nro. Dpto.

OTROS DOC. 213.811

Pasaporte Lib. Enrol. etc.

NACIMIENTO: ____

Fecha Lugar

DOMICILIO: ____

Calle Nro. Teléf. Ciudad o Localidad

PROFESION U OCUPACION: ____

LUGAR: ____ CARG... ____

IDEOLOGIA POLITICA: ____ CLASIFICACION: ____

DATOS COMPLEMENTARIOS: ____

Est. Civil Cónyuge Hijos

Otros familiares [redacted]

Q24933

Fecha	Documentos	ANTECEDENTES A REGISTRAR
4.4.83	28347/82	-Figura en una relación de fecha 01.09.82, de personas que solicitaron refugio en Brasil al amparo de ACNUR.-EVAL:A-2 (Q) FORM:8332

024934-2

SERVICIO DE INTELIGENCIA

MINISTERIO DE DEFENSA NACIONAL
SERVICIO DE INFORMACION DE DEFENSA

M / F

Fecha Montevideo, 29 de diciembre de 1949.

Ficha Nº [redacted].

[redacted] Nombre BRIONES, Juana.

FOTO

Nacionalidad

Profesión o actividad Dibujante.

Lugar de nacimiento

Documentos que posee

Domicilio Teléf

FILIACION

Edad aparente color del

cutis de los cabellos

estatura aspecto social

señas particulares

[redacted]

	Fecha	Contenido
1	23.XII.49.	Justicia.

024934

Lugares donde frecuenta

afiliado a

actividad política y donde actúa

COMUNISMO.

Antecedentes policiales

vehículos que posee o que guía

nombre y número de

personas que forman su familia

DATOS COMPLEMENTARIOS

1) Presentó una serie de dibujos en la exposición que se inauguró el el día martes 20 en la A.I.A.P.E., dicha muestra compone 43 dibujos el salón queda en la calle Cuarein 1381.-

024935-9 E. 751

JUNTA DE COMANDANTES EN JEFE

S. I. D.

Dep. I Secc. I

Sub-Secc. A/N

Ficha Nº ..... Confec. 30/6/78

BRIONES — Marisol

Apellidos — Nombres

DOCUMENTOS: C/C ..... C/I. .....

Serie — Nº — Nº — Dpto.

OTROS DOC. .....

Pasaporte — Lib. Enrol. — etc.

NACIMIENTO: .....

Fecha — Lugar

DOMICILIO: .....

Calle — Nº — Teléf. — Ciudad o Localidad

PROFESION U OCUPACION: .....

LUGAR: ..... CARG .....

IDEOLOGIA POLITICA: ..... CLASIFICACION: .....

DATOS COMPLEMENTARIOS: .....

Est. Civil — Cónyuge — Hijos

.....

Otros familiares

024935

Fecha	Documentos	ANTECEDENTES A REGISTRAR
04.06.81	4580	- Encargada de Documentación y Archivo de la Publicación "CUADERNOS DEL TERCER MUNDO", que es editada en México y Brasil y que es financiada por los Gobiernos de Libia e Irak.-En sus cuadros directivos figuran Beatríz BISSI STARICCO y su hermano Roberto Reno BISSIO STARICCO y el Ex-Capitán Gerónimo CARDOZO. Evaluación B-2.- (Q)

Imp. N

MINISTERIO DE DEFENSA NACIONAL

S. I. D.

024936-7

Dep. I

7 JUN 1974

Secc. I

Sub - Secc. G

Ficha Nro.____ Confec.____

BRIOSO (Apellidos) Raúl (Nombres)

DOCUMENTOS: C/C.____ (Serie / Nro.) C/I.____ (Nro. / Dpto.)

OTROS DOC. ____ (Pasaporte / Lib. Enrol. / etc.)

NACIMIENTO: ____ (Fecha / Lugar)

DOMICILIO: ____ (Calle / Nro. / Teléf. / Ciudad o Localidad)

PROFESION U OCUPACION: ____

LUGAR: ____ CARGO: ____

IDEOLOGIA POLITICA: ____ CLASIFICACION: ____

DATOS COMPLEMENTARIOS: ____ (Est. Civil / Conyuge)

[redacted]

Otros familiares

024936

Fecha	Documentos	ANTECEDENTES A REGISTRAR
30/9/73	4313	Candidato para integrar la Comisión Directiva de la Agrup. de Agentes y Productores del Banco de Seguros, lista 30, período 1973/75. (K)

Ficha confeccionada 22/10/74

MINISTERIO DE DEFENSA NACIONAL

S. I. D.

024937-5

Dep. I Sec. I

Sub - Secc. **A/N.**

Ficha Nro. ____ Confec. ____

Briosso NAVELLO(1) — Apellidos

Dante Luis(2) — Nombres

DOCUMENTOS: C/C. BDA 10.540(3) — Serie / Nro.

C/I. 430.104(4) — Nro. / Dpto.

OTROS DOC. ____ — Pasaporte / Lib. Enrol. / etc.

NACIMIENTO: 26/IX/24 -(5) — Fecha / Lugar

DOMICILIO: Gral. Flores 4788 Ap. 2 (6) — Calle / Nro. / Teléf. / Ciudad o Localidad

PROFESION U OCUPACION: Secretario -Servicio de Ingresos Territoriales(7)

LUGAR: I.I.M.(8) CAR

IDEOLOGIA POLITICA: CLASIFICACION:

DATOS COMPLEMENTARIOS: Est. Civil / Cónyuge

Padres: Modesto y Angela (9)

024937

Fecha	Documentos	ANTECEDENTES A REGISTRAR
7/4/74	0805	Relacionado con irregularidades producidas en la I.M.Mdeo en el Sector Producción del Servicio de Ingresos Territoriales. Secretario General. Responsable del funcionamiento de todo el servicio a pesar de su incapacidad para ostentar el cargo. Protector de izquierdásta y perseguidor de todo demócrata, por lo cual se estima que sea quinta columnista. Eva-B-3. (Y).
.H.C.P. No. 5554 /81 -MDEO, PERMANENCIA.		Indica (1) al (8).30/9/81-En la fecha se contestó dicha Constancia para PERMANENCIA en la I.M.M..-(U)

JUNTA COMANDANTES EN JEFE
Dep. 1

024938-3

Confeccionado el _____

V A R I O S

FOTO

Apellidos BRIOSSO

Nombres Juan Carlos

Fecha de Nacimiento Menor de edad.

Lugar de Nacimiento _____

Est. Civil _____

Cred. Cívica _____ Céd. Identidad _____

Otros Documentos _____

Ocupación Estudiante

Padre _____

Madre _____

Domicilio _____ Ciudad _____

Otros datos _____

[redacted]

IMP. CHIESA Hnos. Ltda. 3.000 - 5 - 76

024938

52

FICHA COMPLEMENTARIA

DOCUMENTO		ANTECEDENTES
Fecha	Origen	
16.12.76 26.2.77 Eval. A - 1 PEI 257/976	Doc. 11551 149 (DD)	-Según declaraciones de Gerardo Daniel Percovich Nieto, participó conjuntamente con otras parsonas, en pintadas, colocación de carteles, etc. que tuvieron lugar en el Liceo de la Ciudad de Castillos.- (TT).-

Fecha de confeccionado 15/4/972

PE

MINISTERIO DE DEFENSA NACIONAL
S. I. D.

024939-1

Dep... ...cc. I

Sub-Secc. A/N

Ficha Nro. ..... Confec. .....

BRIOSSO
BRIOZZO Apellidos

Victor (1)
Nombres

DOCUMENTOS: C/C. ..... Serie ..... Nro. C/I. ..... Nro. ..... Dpto.

OTROS DOC. ..... Pasaporte ..... Lib. Enrol. ..... etc.

NACIMIENTO: ..... Fecha ..... Lugar

DOMICILIO: ..... Calle ..... Nro. ..... Teléf. ..... Ciudad o Localidad

PROFESION U OCUPACION: Doctor

LUGAR: ..... CARGO: .....

IDEOLOGIA POLITICA: ..... CLASIFICACION: .....

DATOS COMPLEMENTARIOS: ..... Est. Civil ..... Conyuge [redacted]

Padre de Olivio Briozzo (2)

Otros familiares

024939

Fecha	Documentos	ANTECEDENTES A REGISTRAR
9/2/972	D-602	Esta persona tiene un hijo que estubo procesado por sedicioso. Además alquiló una casa sobre una calle paralela a la entrada principal del balneario Aguas Dulces, donde mantienen reuniones con muchas personas, cuyas de las cuales son: José Pedro DEIAT y su señora. (NN)
16.1.73	4507	En zona del Rincón-Barra de Valizas y Polonio, se ha visto gente extraña. Al parecer la tatucera que buscan y no la encuentran, está cerca de un rancho que no se ve ni por los pajonales y árboles, cerca del arroyo de Valizas y pertenece al Dr. V.BRIOZZO. En ese rancho se realizan reuniones. Este saca muchos antibioticos del Hospital (del que es Director) y que para ir a una chacra daba un rodeo. En esa chacra estvo internada Pampina Alvarez de Gonzalez, solo la dejaban visitar por su marido.-(DD) Indica (1) (2)

SERVICIO DE INFORMACION
DE DEFENSA
Dep. 1

024940-9

Confeccionado el 24/VII/973

V A R I O S

FOTO

Apellidos BRIOZZO PUIG

Nombres Ana María

Fecha de Nacimiento 22 años en 1973

Lugar de Nacimiento Oriental

Est. Civil Soltera

Cred. Cívica ..... Céd. Identidad 1.207.634

Otros Documentos .....

Ocupación Estudiante de la Facultad de Derecho

Padre .....

Madre .....

Domicilio Victorica Nº4897.- ..... Ciudad .....

Otros datos .....

.....

.....

Imp. CHIESA Hnos Ltda 4050 - 11 - 73

FICHA COMPLEMENTARIA 024940

DOCUMENTO		ANTECEDENTES
Fecha	Origen	
25/VI/973 29/VI/973	P. DIARIO JPM 0 a 24 Doc. 1343 J.p.M.	-En la fecha, fué detenida en averiguación por la G.M. en la explanada de la Universidad, cuando portaba dos murales con inscripciones alusivas a Joaquín KLUVER y a un acto de ERRO y ROBALLO.- ((FF))
26/VI/973	P. DIARIO JPM 0 a 24	-Se le detuvo cuando integraba un grupo que se encontraba realizando una "pegatina", y ante la presencia policial arrojaron los implementos y se introdujeron en la Univ., quedando ella caída en las escaleras, siendo detenida.- En la fecha, recobró su libertad por Orden Superior.- ((FF))

23/8/68 A1

MINISTERIO DE DEFENSA NACIONAL

S. I. D.

024941-7

Dep. I Secc.

Sub-Secc. G

Ficha Nº ..... Confec. 23

BRIOZZO — Apellidos

Aníbal — Nombres

DOCUMENTOS: C|C ..... Serie ..... Nº ..... C|I ..... Nº ..... Dpto.

OTROS DOC.: ..... Pasaporte ..... Lib. Enrol. ..... etc.

NACIMIENTO: ..... Fecha ..... Lugar

DOMICILIO: ..... Calle ..... Nº ..... Telef. ..... Ciudad o Localidad

PROFESION U OCUPACION: .....

LUGAR: Ser. Material y Armamento **CARGO** .....

IDEOLOGIA POLITICA ..... **CLASIFICACION** dirigente

DATOS COMPLEMENTARIOS

Est. Civil ..... Conyuge .....

024941

DOCUMENTOS	ANTECEDENTES A REGISTRAR
B/62D/10 3/6/68	Secretario de Actas de la Asociación de Funcionarios civiles del Servicio de Material y Armamento para el período 1968.
62(4)1 28/2/68	Secretario de Actas de AFUNCI (Organización que agremia a los funcionarios del Servicio de Material y Armamento.(EE)

MINISTERIO DE DEFENSA NACIONAL

S. I. D.

024942-5

18 OCT. 1977

Dep. I

Sub Secc. G

Ficha Nro. _____ Confec. _____

BRIOZZO — Apellidos

Carlos — Nombres

DOCUMENTOS: C/C _____ (Serie / Nro.) C/I. _____ (Nro. / Dpto.)

OTROS DOC. _____ (Pasaporte / Lib. Enrol. / etc.)

NACIMIENTO: _____ (Fecha / Lugar)

DOMICILIO: Br. España y Ellauri (Calle / Nro. / Teléf. / Ciudad o Localidad)

PROFESION U OCUPACION: Director

LUGAR: Lipso 1974 CARG

IDEOLOGIA POLITICA: _____ CLASIFICACION: _____

DATOS COMPLEMENTARIOS: _____ (Est. Civil / Cónyuge / Hijos)

[redacted]

Otros familiares

024942

Fecha	Documentos	ANTECEDENTES A REGISTRAR
24.7.73	D.1979	-Director del Liceo Nº7A.-(Eval.A-2)(LL).-

20-5-72

024943-3

MINISTERIO DE DEFENSA NACIONAL
S. I. D.

Sub Secc. A/N

Ficha Nro. ..... Confec. .....

(1) BRIOZZO PEREZ — (2) Carlos ALBERTO
Apellidos / Nombres

ALIAS: "PABLO" (5)

DOCUMENTOS: C/C. Serie 824 Nro. 15197 (6) C/I. Nro. 758.854 (8) Dpto.

OTROS DOC. Pasaporte ..... Lib. Enrol. ..... etc. .....

NACIMIENTO: Fecha Año 1936 (10) Lugar HILLÁN 4612 (7)

(3)

DOMICILIO: Calle Bell Nro. 873 Apto. 5. Nro. Teléf. Ciudad o Localidad Consultorio Gral. Flores casi Propios. y 885 (9)

PROFESION U OCUPACION: Doctor en Medicina General (Ginecólogo) (4)

LUGAR: ..... CARGO: .....

IDEOLOGIA POLITICA: ..... CLASIFICACION: .....

DATOS COMPLEMENTARIOS: Est. Civil ..... Conyuge ..... Hijos .....

Otros familiares .....

024943

Fecha	Documentos	ANTECEDENTES A REGISTRAR
	Info. Dep.	I. Socialista, presunto extremista.(AA)
Jul/72.	D. 2685. PM. JPM.	-Integrante del "ANEXO SANITARIO" del MLN.(Tupamaros). Atendia a integrantes de la Organización en su consultorio Fue detenido el 10 de Julio, conjuntamente con : ETCHEVERRY CLAVERIA, BADELL GOMEZ, TOLEDO PERLAS, MIGLIARO de GROFF, COBAS MENOTTI, AGUERO de OTERO, ESPERON RODRIGUEZ, J. José LEA
30/X/972.	D. 3705. R.D.	-Se encuentra detenido e n el Gpo. A.5.-Integraba la Col. 45.S/S.-(J Indica (4) al (4). (W) INDICA: (3) Eval. A-2 (BB).-
27/6/72	Doc. 1695	Fue detenido el miércoles 14 de junio en su domicilio, se realizó un allanamiento dando resultados negativos.(CC
1/VII/72	D. 1880	-Figura en una nómina de 16 médicos, a los que el Sindicat Médico ha dispuesto que no se expidan órdenes.-(GG).-
16/6/72.	Doc. 1861.	Segun declaraciones de sediciosos, atendia a Tupamaras clandestinas en su Clinica e incluso pratico abortos a muchas integrantes del M.L.N., la Clinica funcionaba en General Flores casi Propios.(bb).
Set. 1972	D. 3436 P.M. JPM	- Procesado en el mes de Setiembre por el delito de "ASOCIACIO PARA DELINQUIR".-(D.D)
17.4.73 JPM PM	755 Anexo 3	Liberado judicialmente en Marzo 1973.-(DD)

BRIOZZO PEREZ 024043 Carlos Alberto 73

FECHA	DOCUMENTOS	ANTECEDENTES A REGISTRAR
11/I/72	D.4402 PPI RM2	Fué puesto en libertad el 22/12/12 del Establecimiento de Reclusión Nº 1.Demostrando absoluta corrección.Θ(J),$\frac{3}{4}$
31/12/72 Anex.1B (H).	D.4466 P.P.I. E.M.G.E. D.158 P.E.I.	Eval. A-1.-
9/7/73	D.1502 (GG)	
5/12/73	D.4153(GG)	
2.6.77	Doc. 0521	Por disposición del Juez Militar de la. Instancia de 5to. Turno se decretó su procesamiento por hallarse incurso en los delitos de "Asociación para delinquir" y Aistencia a la asociación". 8.3.77- Se confirma la sentencia de primera instancia y se da por compurgada la responsabilidad del causante con el tiempo de prisión cumplida. (BB).-
4.4.83	24739/83	-Figura en una relación de Libertades Vigiladas, categoría "C" procedente de la P.M.E.Uni[illegible] de control:Grp.A.5.Detenido el 14.0 06.72, liberado el 06.12.72 pertenece al M.L.N.-EVAL:A-1 (Q) FORM:8337 Indica (8)

024943

FECHA	DOCUMENTOS	ANTECEDENTES A REGISTRAR
16.02.82	D. 5757/81/ 46	-Figura en una relacion de la Corte Electoral, de ciudadanos inscriptos en el Registro Civico Nacional, que se encuentran comprendidos en el Art. 1, Literal "B" del Acto Institucional No. 4, con prohibicion de ejercer el derecho de voto. (Procesados por delitos de "Lesa Nacion").EVALUACION A-1(VL) Indica (6) (7)
16.02.82	D.6004/81/ 9	-Se encuentra comprendido en el Art.lo. literal b) del Acto Institucional No.4,por haber sido procesado el 4 / 9 / 972 por los delitos previstos en. C.P.M. 7 C.P.O. 150, 152, 54 EVALUACION A-1 (LA)
4.4.83	24862/83	-Indica idem Doc.24739/83.- EVAL:A-1 (Q) FORM:8338 Indica (9)
8.4.83	18378/82	- Ficha del E.M.R 1 establece: Detenido 24.09.72. Libertad provisional. Procesado por Asociación para delinquir. Embargo generico sobre sus bienes y derechos y acciones. Pertenece al M.L.N. Col. 45. Sector Servicios. EVAL-2 (PO.- Form.8697

11941 / 82
PAG. 170

- POSEE ANTECEDENTES EN EL CO.NA.E -
EVAL - A - 1. (D) INDICA ( ) ( ) ( )

Fecha	Documentos	BRIOZZO PEREZ ANTECEDENTES A REGISTRAR Carlos Alberto 55
17.3.84	8401107 Pag.1756	-Idem Doc.3436/72 y 4402/72,aportando: FECHA DE INGRESO al EMR 1: 13.10.72.-Baja: A-1.- (SM).-

SERVICIO DE INFORMACION DE DEFENSA
Dep. 1

Sección .....

MINISTERIO DE DEFENSA NACIONAL
SERVICIO DE INFORMACION DE DEFENSA
M / F

Ficha Nº ..... confeccionada el 20-I-66

I V 021941-M

170

FOTO

Apellidos BRIOZZO

Nombres César

Fecha de Nacimiento: .....

Lugar de Nacimiento: .....

Cred. Civ.: ..... Ced. Identidad: 20.801.-

Prontuario: ..... F. Censal: .....

Padre: .....

Madre: .....

Domicilio: ..... Ciudad: .....

Otros datos (Documentos y señas personales) .....

024944

FICHA COMPLEMENTARIA

DOCUMENTO			ANTECEDENTES
Nº	FECHA	ORIGEN	
72/205.-	18-IX-65.-		-Integrante del Instituto Alfredo Vazquez Acevedo, titular de la cédula de identidad No.20.801.- -Firma un manifiesto para pedir una nueva asamblea para anular la ASAMBLEA DE REFORMA DE ESTATUTOS, por adolecer la misma de los siguientes defectos: a-Irregular citación de un Cté.ejecutivo para hacer la citación de la fecha.-b-Realizar una asamblea un día en que la gremial se encuentra abocada a un paro.-
	1/2/72	Doc_12	Figura en una lista de personas integrantes de coordinadora (M) del F.A. dicho material le fue incautado en su domicilio a la presunta extremista JUDITH SUTZ Waisman(X).

BRIOZZO Afiliado Nº 59303

024944 753

Dep. Aldo. Sec. [illegible] Agrup. Prof. Sec.

Fecha de Ingreso 31.8.71 Cred. Civ. [illegible] 19286

Nombre Cesar Briozzo Olivio

Nacionalidad [illegible] Edad 12.9.47

Domicilio [illegible] 3615

Of. [illegible] Ingeniería

Lugar de [illegible] Enseñanza Sec.

[illegible]

[illegible]ZZO.- AF.No. 024944 [illegible]

NOMBRE: Cesar. [illegible]ZZO.- [illegible]

[illegible]

NAC: ____ F.ING: ____ EDAD: ____

DOC: ____ C.I: ____

DPTO: Mdeo. SECC: Enseñ. AG: Secund.

DLIO: Diego Lanza. (??).-

OF: ____ L.T: ____

ORIGEN DEL DATO: CENSO DE ENSEÑANZA.-
Carpeta Nº 8.-

FICHA CONFECCIONADA EL 1.+.75.

MINISTERIO DE DEFENSA NACIONAL
S. I. D.

024944

Dep. I Secc. I
Sub Secc G
Ficha Nº ..... Confec. .....

BRIOZZO — Apellidos
Cesar — Nombres

DOCUMENTOS: C/C ..... (Serie, Nº) C/I. ..... (Nº, Dpto.)

OTROS DOC. ..... (Pasaporte, Lib. Enrol., etc.)

NACIMIENTO: ..... (Fecha, Lugar)

DOMICILIO: ..... (Calle, Nº, Teléf., Ciudad o Localidad)

PROFESION U OCUPACION: PROFESOR

LUGAR: ..... CARGO: .....

IDEOLOGIA POLITICA: ..... CLASIFICACION: .....

DATOS COMPLEMENTARIOS: ..... (Est. Civil, Cónyuge, Hijos)

..... Otros datos

024944

Fecha	Documentos	ANTECEDENTES A REGISTRAR
2.4.73.	D.577.	-Figura en una nómina de Profesores que suscriben el panfleto"Manifiesto y Convocatoria a los socios de la Gremial de Profesores"Este es un documento de claro contexto marxista-revolucionario,que propugna la lucha contra el proyecto de ley de Enseñanza que se difundió en el mes de marzo de 1973.- El temario propuesto incluye puntos de contenido político y de "lucha" de todo el movimiento sindical del país.- Evaluación A-1 (JJ)

11941 / 82	- POSEE ANTECEDENTES EN EL CO.NA.E -
PAG. 1	EVAL - A - 1. (CO) INDICA ( ) ( ) ( )

024945-8

MINISTERIO DE DEFENSA NACIONAL

S. I. D.

Dep. 1 PE Sec.

Sub Secc. A/N

Ficha Nro. ..... Confec 5/6/97

BRIOZZO ..... Hugo .....
Apellidos Nombres

DOCUMENTOS: C/C. ..... C/I. .....
Serie Nro. Nro. Dpto.

OTROS DOC. .....
Pasaporte Lib. Enrol. etc.

NACIMIENTO: .....
Fecha Lugar

DOMICILIO: ..... Castillos .....
Calle Nro. Teléf. Ciudad o Localidad

PROFESION U OCUPACION: Doctor .....

LUGAR: ..... CA: .....

IDEOLOGIA POLITICA: ..... CLASIFICACION: .....

DATOS COMPLEMENTARIOS: .....
Est. Civil Cónyuge Hijos

.....
Otros familiares

024945

Fecha	Documentos	ANTECEDENTES A REGISTRAR
19.8.972	D.2599 PKI H[illegible]4.-	-Es tío de un sedicioso y Pro-Tupamaro declarado.-El profesor WALTER BELOQUI, envía a su domicilio la correspondenciapara su hijo.-(J).-

MINISTERIO DE DEFENSA NACIONAL

S. I. D.

024946-6

Dep. I Secc. I

Sub-Secc. **A/N**

Ficha Nº ..... Confec. .....

BRIOZZO (Apellidos) **Irene** (Nombres)

DOCUMENTOS: C|C ..... (Serie, Nº) C|I ..... (Nº, Dpto.)

OTROS DOC.: ..... (Pasaporte, Lib. Enrol., etc.)

NACIMIENTO: ..... (Fecha) **Uruguay** (Lugar)

DOMICILIO: ..... (Calle, Nº, Telef., Ciudad o Localidad)

PROFESION U OCUPACION: .....

LUGAR: ..... **CARGO** .....

IDEOLOGIA POLITICA Comunista **CLASIFICACION** .....

DATOS COMPLEMENTARIOS ..... (Est. Civil, Conyuge, Hijos)

..... (otros familiares)

Ficha confeccionada en Montevideo: el 9 de Setiembre de 1969

024946

FECHA	DOCUMENTOS	ANTECEDENTES A REGISTRAR
18-IX-66	LPJPM	En el día de ayer, partió con destino a Roma (Italia). Viajó en compañía de: CARLOS BORCHE y de CARLOS GARBINO. Vía ALITALIA.

024946

19/10/70 AF3

MINISTERIO DE DEFENSA NACIONAL
S. I. D.

Dep. I Secc. I
Sub-Secc. G
Ficha N.o ..... Confec. 19 0

BRIOZZO (Apellidos) Irene (Nombres)

DOCUMENTOS: C/C ..... (Serie, N.o) C/I ..... (N.o, Dpto.)

OTROS DOC. ..... (Pasaporte, Lib. Enrol., etc.)

NACIMIENTO ..... (Fecha, Lugar)

DOMICILIO: ..... (Calle, N.o, Teléf., Ciudad o Localidad)

PROFESION U OCUPACION: Profesora

LUGAR: ..... CARGO: .....

IDEOLOGIA POLITICA COMUNISTA CLASIFICACION .....

DATOS COMPLEMENTARIOS ..... (Est. Civil, Conv..., H...)

otros fam...

024946

Documentos	ANTECEDENTES A REGISTRAR
B.22 D.8 3/7/20	-Integra como Vocal la Comisión Directiva de la Asociación de Profesores de Minas.-

024947-H C/G

(VW)

JUNTA DE COMANDANTES EN JEFE

S. I. D.

Dep. I Secc. I

Sub Secc. A/N

Ficha Nº ..... Confec. 10.3.83

BRIOZZO ALCARDI — Julio César

Apellidos — Nombres

DOCUMENTOS: C/C. B.Z.B. 29179 — C/I. 603.952 (Monto)

Serie — Nº — Nº — Dpto.

OTROS DOC. .....

Pasaporte — Lib. Enrol. — etc.

NACIMIENTO: 63 años (982)

Fecha — Lugar

DOMICILIO: Castro 795 — Montevideo

Calle — Nº — Teléf. — Ciudad o Localidad

PROFESION U OCUPACION: Empleado

LUGAR: ..... CARGO: .....

IDEOLOGIA POLITICA: UNION CIVICA CHIARINO Nov/982 — CLASIFICACION: CONVENCIONAL

DATOS COMPLEMENTARIOS CASADO

Est. Civil — Cónyuge — Hijos

[redacted]

Otros familiares

Fecha	Documentos	024947 ANTECEDENTES A REGISTRAR
[redacted]/XII/82	23691/103	Electo 159 Titular del Organo Deliberante Nacional del Partido UNION CIVICA por el Departamento de MONTEVIDEO Hoja de Votación A.C.H. de acuerdo al resultado de las Elecciones Internas de los Partidos Políticos habilitados, efectuadas el 28-XI-82. — Eval. A-1 (XX). (FORM. 9522)

SERVICIO DE INFORMACION DE DEFENSA
Dep. I

Sección

MINISTERIO DE DEFENSA NACIONAL
SERVICIO DE INFORMACION DE DEFENSA

M/F 024948-2

Ficha Nº [redacted] confeccionada el 12-VII-1966

FOTO

Apellidos BRIOZZO PEREZ

Nombres Luis Vicente

Fecha de Nacimiento: 29 años (1965) (1)

Lugar de Nacimiento: Oriental (2)

Cred. Cív.: BZB 199 (3) Ced. Identidad: 77.461 (6)

Prontuario: F. Censal:

Padre:

Madre:

Domicilio: Tacuabé 4692 Juan de Dios Peza 1790 Apto 201 (7) Ciudad: Montevideo

Otros datos (Documentos y señas personales) Relojero Empleado Bancario.-(4) Banco República. Portero A.E.B.U. (8)

IDEOLOGIA POLITICA: Comunista (5)

Casado (9)

Form. 3

024048

FICHA COMPLEMENTARIA

Documento Nº	Documento Fecha	Documento Origen	ANTECEDENTES
	15-VI-966	B77-D29	-Suscriptor de propaganda comunista distribuída por Editorial Pueblos Unidos.-Evaluación F-2.
	27/IX/68	18/57	-Detenido durante las Medidas Prontas de Seguridad y enviado al Grupo de artillería Nº 2 en Flores a recibir Instrucción Militar.-Indica④
	7/VII/68	18/21	- Es importante mantenerlo bajo vigilancia especial en caso de conflicto.-
	26/VI/70	77/61	- Agitador. Fue detenido por Jefatura el 28 de Junio y liberado el 22 de Julio.-
	26/VI/70	77/62	- 22/X/68: Con esta fecha por Resolución del Comando Militar, queda liberado de su obligación como movilizado.- - El Director del Banco República, resuelve mantenerlo a par de esta fecha con licencia con goce de sueldo.-
	20/VII/68	33/65	-Incorporado al Grupo de artillería 5, [illegible]
	3.1.76	0001	Afiliado al Partido [illegible]

BRIOZZO ... 23465

024948

FS3

Dep. Maeo. 7. Sec. ...

Fecha de Ingreso 20.7.65

Luis Vicente [illegible]

[illegible] Orie[illegible]

[illegible]

024948 5/6/69

MINISTERIO DE DEFENSA NACIONAL
S. I. D.

Dep. I Secc.
Sub-Secc. G
Ficha No. ..... Confec.

BRIOZZO PEREZ Luis Vicente
Apellidos Nombres

DOCUMENTOS: C/C ..... C/I .....
Serie No. N.o Dpto.

OTROS DOC.: .....
Pasaporte Lib. Enrol. etc.

NACIMIENTO: .....
Fecha Lugar

DOMICILIO: Tacuabé 1692 Montevideo
Ca e No. Telej. Ciudad o Localidad

PROFESION U OCUPACION: Bancario

LUGAR: ..... **CARGO** .....

IDEOLOGIA POLITICA ..... **CLASIFICACION** .....

DATOS COMPLEMENTADIOS .....

FECHA	DOCUMENTOS	024948 ANTECEDENTES A REGISTRAR
66	76.55 30/4/66	Figura en la Lista No. 60 de la Asoc. de Bancarios del Uruguay, postulándose por el Sistema Preferencial de Suplentes por el Sector Banca Oficial como No. 12 para la Asamblea Representativa (Capital).
70	77/61 y 62 26/6/70	-El 22-10-68 por resolución del Comando Militar queda liberado de su obligación como movilizado. -El Directorio del Banco República resuelve mantenerlo a partir de esa fecha con licencia con goce de sueldo. -Agitador, fue detenido por la Jefatura el 28/6 y liberado el 22/7/968.- Ref: R.6. (C).-
'71.	B-79-D-198 3/11/71	-Funcionario del Banco de la República.-Trabaja en la Agencia Aguada.-Uno de los principales ACTIVISTAS dentro de la Agencia.-(T).-
15.09.81	Doc.784	*Integra la lista de personalidades que auspician la Semana de la Amistad Uruguay-Unión Soviética, con motivo de conmemorarse el XXV Aniversario del Instituto Cultural Uruguayo-Soviético. (Año 1970) PRENSA (AN)

024948

BRIOZZO Luis

FICHA COMPLEMENTARIA

Documento		ANTECEDENTES
Fecha	Origen	
4/10/77	D. 1024	-Figura en una nómina de empleados bancarios afiliados al P.C. Integra Comisión.Ocupó secretarías de Base.Posee nómina de datos completos por Fichero. Eval, A-1 (U).-
13.5.82 PD 13.5.82	14810	-12.5.82.-Detenido por ser sindicado de haber pertenecido al aparato armado del P.C. En su domicilio se incautó diverso material impreso de tendencia izquierdista,quién admitió haber pertenecido a un "Grupo de Autodefensa" dentro del Sector Bancario del P.C.Eval: A-1.Indica del (6) al (9).
14.5.82 PD 14.5.82	14832	-Admitió haber realizado custodias de personalidades del P.[illegible] sindicales y el control de manifestacione. Se encuentra a disposución del J.M.I.1er.T.Eval A-1.(TT)
15.6.82	16005/PD	-14.6.82.-Por disposición de la Justicia [illegible] de Instr.1er.T.fue remitido a la C[illegible]rcel [illegible] llerse incurso "Prima facie" en [illegible]

024948

FICHA COMPLEMENTARIA fs 8

Documento		ANTECEDENTES
Fecha	Origen	
	///...	visto en el Art.60 (V) del CPM,"Asociaciones subversivas" y Art.60 (I) inc.60,en relación al 60 (XII) del CPM (Atentado a la Constitución en el grado de conspiración seguida de actos Preparatorios').Eval:A-1.(TT)
29.06.82 16425		Figura en una relación de reclusos que fueron altas en el E.M.R.No.1 No. Req: 2841 en el período comprendido entre el 25 de mayo de 198 al 25 de junio de 1982. Ingresó el 21/6/82 Eval: A-1.(VL)(M).Indica ( ) ( ) ( ) ( )
7.7.82	D.16641	Indica lo mismo que el Doc. anterior. Eval: A- Formulario 01511 (M)
13.9.82	18981	22.6.82 - Baja de la J.P.M. y Alta en el EMR por traslad Eval:A-1 Formulario Nº 2840 (00)
4.4.83	24746/83	-Figura en una relación del E.M.R.1, procedente de la P.M.E.Detenido el 12.05.82.Pertenece al P EVAL:A-1 (Q) FORM:8334

23.7.76

Dpto. 1

024946

Apellidos BRIOZZO

Nombres Luis Vicente

Documentos: Afil.al P.Comunista Nº23165.-

Ant, Secc: A B C D E G V

☒ ☐ ☐ ☐ ☐ ☐ ☐

Secreto

024948 ANTECEDENTES

Oriental.- 29 años .- Fec.Ing.:20.07.65.-

CC. BZB 199 .- Emp.Bco.República.-

Dom.: Tacuabé 4692 y Veria, Montevideo.-

Doc.0001/8-I-76.-(U).-

BRIOZZO, Luis.

FECHA	DOCUMENTOS	024948 ANTECEDENTES A REGISTRAR	5/10
10.8.83	26314/ 3537	-1971/1978:En información referente al P.C. obtenida por el Depto.III/S.I.D. en éste período se establece: Empleado bancario activista afiliado al P.C.Eval A-2 (BR). FORM:12915	

tevideo, 14 de Diciembre de 1970.-

MINISTERIO DE DEFENSA NACIONAL
S. I. D.

024949-0 (13) Dep. I E Secc I

Sub-Secc. A/N

ALIAS "ALEJANDRO" Ficha N.o ..... Confec. .....

BRIOZZO CLIVIO (Apellidos) Pablo Vicente (Nombres)

DOCUMENTOS: C/C BM-20914 (5) C/I 1.602.072 (13) 24.185 Rocha (7)
Serie N o N.o Dpto.

OTROS DOC. .....
Pasaporte Lib. Enrol. etc.

NACIMIENTO (1) 11-7-51 (9) 19 años (1970) Uruguay Montevideo (10)
Fecha Lugar

DOMICILIO: (2) Paz Ferreira 3615.-(14) Caigua 2615 Montevideo 3-66-39 (8)
Calle N.o Teléf. Ciudad o Localidad
Brasil 2245 Ap 503 (12)

PROFESION U OCUPACION: Estudiante de Arquitectura (4) (BAUZA) (11)

LUGAR: ..... CARG .....

IDEOLOGIA POLITICA ..... CLASIFICACION Extremista

DATOS COMPLEMENTARIOS (3) soltero
Est. Civil Conyuge [redacted]

.....
Otros familiares

024949

Fecha	Documentos	ANTECEDENTES A REGISTRAR
24/X/70	75/796.	-Fue detenido, junto con otros dos jóvenes, en la zona del Prado, en las inmediaciones de la Región Militar N:1. Allí se encontraba un guardia, que observó que los tres individu se desplazaban en actitud sospechosa. Les siguió los pasos y noto que éstos, recorrían casa por casa, arrojando por debajo de las puertas volantes subversivos. Indic (1) al (3)
26/X/70	75/797-	-Se amparaban en la oscuridad de la noche, para cumplir su funciones, cómo "correos" sediciosos.- -El Juez ordenó su libertad, pero se le aplicaron las vigentes Medidas Prontas de Seguridad, con su correspondiente internación en dependencias militares.-
24/X/1973 Cdo. FF.CC. No.965	D. 3675	- Fué procesado por el delito de "ATENTADO CONTRA LA CONSTITUCION EN E GRADO DE CONSPIRACION SEGUIDO DE ACTOS PREPARATORIOS".- Indica (4).- (C.C)
20.11.73 Inf. Men. Pol. Mvdeo. D.N.I.I.	4044	Idem. Doc. anterior. Procesado 22.10.73.*(DD)
14/12/73	D.4294 PPI (GG)	
31/7/75	1383	-Figura en una nómina de reclusos liberados del E.M.R.No.1, de acuerdo a las "Normas generales que rigen las actividade de civiles bajo responsabilidad del Ejército".-Uni.Pres.Grp A.1.Cat."B".-(D)

BRIOZZO CLIVIO Pablo Vicente

Documentos		024949 ANTECEDENTES A REGISTRAR 753
16.5.75	D. 846	Según relación de sentencias dictadas por el Juzgado Militar de Instrucción de 2° Turno, fue condenado a la pena de 2 años de penitenciaría por los delitos previstos en los Arts.132 inc.6° y 137 C.P.O. Evaluación: A-1 (Z)
20/5/77	Doc.0475	Integra nómina de libertades otorgadas por la Justicia Militar en los años 1974,75 y 76.antes del cumplimiento de la Pena.- Detenido el 15/8/73.- Procesamiento: Art.60(XII)CPM.- Tipo de libertad: Anticipada.- Juez:M.1ra. Inst.2do.Turno.- Fué liberado el 16/7/75.- Eval. A-1.- (1).
29/3/77	Doc.0290	. Recluso N°1323.Detenido;18.5.73.MLN.Sector:Estudiantil.Resp: Colaborador,Actividades comprobadas:Volanteadas-Pintadas. Fórmula E:S. Mor.Mor. Tipificación:Conspiración. Ingresó al EMIR:9.11.73.Juzgado:JMI 1°. EVAL:A-1. (VN).
25.03.82	D.10166/81/ 22	Fue internado en el C.G.I.O.R. en M.P.S. desde 25-10-70 al 20-11-70 por Repartir volantes [illegible] Evaluacion.A-1 (GH) Indica (7) (8) (7) (10)) ( ) ( ) ( ) ( ) ( ). Reingreso 2-12-70 18-12-70

Fecha	Documentos	024949 ANTECEDENTES A REGISTRAR 154
16.02.82	D. 5757/ 33	-Figura en una relacion de la Corte Electoral, de ciudadanos inscriptos en el Registro Civico Nacional, que se encuentran comprendidos en el Art. 1, Literal "B" del Acto Institucional No. 4, con prohibicion de ejercer el derecho de voto. (Procesados por delitos de "Lesa Nacion").EVALUACION A-1(VL) Indica (5) (6)
16.02.82	D.6004/81/ 9	-Se encuentra comprendido en el Art.1o. literal b) del Acto Institucional No.4,por haber sido procesado el / / por los delitos previstos en. C.P.M. 60(XII) C.P.O. EVALUACION A-1 (LA)
23.12.82	23202	Estuvo en CUBA en el año 1969. Eval.A-1 Form. 4926 ([illegible])
[illegible].83	[illegible]	Figura en una relación pro[illegible]ente de la P.M.[illegible], de [illegible] [illegible]iladas, cato[illegible]ías A, [illegible] y C, [illegible] por la [illegible] [illegible] el 15.[illegible].73, [illegible] [illegible] :A-1 [illegible]
[illegible]	[illegible]	[illegible]

024943

FECHA	DOCUMENTOS	BRIOZZO CLIVIO Pablo ANTECEDENTES A REGISTRAR
08.04.83	18378/82	Ficha del E.M.R. 1 establece: Detenido el 15.08.73. Liberado 15.07.75. Procesado por Atentado a la constitución en el grado de conspiración. Integrante de un C.A.T. EVAL B-2 (B). Form. 8698 . Indica 13 y 14.-
26.4.83	25365/81	Indica Idem Doc. 24852/83 (referente a L.V.) y Doc.24739/8 (referente a Unidad de Control).-Eval.A-2 (RH) Formulario Nº 9402.-

11941 / 82	- POSEE ANTECEDENTES EN EL CO.NA.E -
PAG. 170	EVAL - A - 1. (CN) INDICA ( ) ( ) ( )

024950-8

JUNTA DE COMANDANTES EN JEFE

S. I. D.

Dep. 1 Secc. 1

Sub Secc. A/N

Ficha Nro. _____ Confec. 18.2.76

BRIOZZO RAMIREZ — Pedro

Apellidos — Nombres

DOCUMENTOS: C/C BOB 17.339(2) C/I. 960.115 (1)

Serie Nro. Nro. Dpto.

OTROS DOC. _____

Pasaporte Lib. Enrol. etc.

NACIMIENTO: 7/3/41 Mdeo.(3) — 28 años (1969) — Oriental

Fecha Lugar

DOMICILIO: Tabobá 2029-Cubo del Sur — Montevideo

Calle Nro. Teléf. Ciudad o Localidad

Miguel Martínez 3839 Ap. 1 (4)

PROFESION U OCUPACION: Guarda

LUGAR: ANDET — CARGO: _____

IDEOLOGIA POLITICA: ~~Comunista~~ — CLASIFICACION: _____

DATOS COMPLEMENTARIOS: Casado (5)

Est. Civil Cónyuge Hijos

Padres: Luis Vicente Briozzo (

Otros familiares

024950

Fecha	Documentos	ANTECEDENTES A REGISTRAR 152
8.1.76	0001	Afiliado al Partido Comunista el 30.07.69 con el Nº 39.268 (Microfilm incautado a Rodney ARISMENDI). Presentado por Salvador ESCOBAL y Hugo CUÑA. Eval. B-2.(E).-
26.12.77	D.1390	- Según nota de Directorio de ANTEL se pone en conocimiento que le fue negado su ingreso a dicha Administración por encontrarse comprendido en el inciso "A" de la decisión de la Junta de Comandantes en Jefe de fecha 12.12.74.- (Indica (1).-
28.2.78		Se contestó por MEMO(A)Nº4148/77 para la DNII.-qq-.

BRIOZZO.- Afili [illegible] 39268.-

024950 183

Dep. Mdeo. Sec. [illegible]

Fech[illegible] de Ingreso 30.7.69. [illegible]

[illegible] Pedro Briozzo Ramirez.-

[illegible] Oriental [illegible] 28

[illegible] Tebaha 2029.-Cu[illegible] del Sur.-

[illegible] Guarda [illegible].-

[illegible]

[illegible] Salva[illegible] or [illegible]

Hugo [illegible].-

SERVICIO DE INTELIGENCIA
División I
(Seguridad)

MINISTERIO DE DEFENSA NACIONAL
SERVICIO DE INFORMACIONES DE DEFENSA
M / F
IG.02.01- 0459
024950

Sección G
Gremios
Ficha N[redacted]

Nombres y Apellidos: BRIOZZO Pedro

Foto

Fecha y Lugar Nac.:

Cred. Civ.: Serie ..... N.º ..... Ced. Identidad: .....

Otros documentos: .....
(Pasaporte - Libreta Enrolam. - etc.)

Domicilio: .....
(Ciudad o Localidad) (Calle) (N.º) (Telef.)

Profesión: .....

Cargo y Lugar: AMDET

Ideol. Política: COMUNISTA Actuación: DIRIGENTE

Datos Complementarios:

Apreciación General:

Ficha confeccionada: 11/3/co

FICHA COMPLEMENTARIA

Documento		024950 Antecedentes
Fecha	Origen	
24/2/66	El Popular	-Integrante del Comité de Base del Buceo (FIDEL) y del Comité de huelga de AMDET de la Est. Buceo.-
28.2.78		Se contestó por MEMO(A)Nº4148/77 para la DNII.-qq-.
10/11/78	DNII	-Indica (2) al (6).(C.N.C.P. Nº 1791/78 DE LA SEC 11a. MDEO.).-(U)

J. C. J.

Dpto. 1

23.7.76

Apellidos BRIOZZO RAMIREZ

Nombres Pedro

Documentos Afil.al P.Comunista Nº39268.-

Ant, Secc: A B C D E G V

☒ ☐ ☐ ☐ ☐ ☐ ☐

Secreto

024950 ANTECEDENTES

Oriental.- 28 años.- Fec.Ing.:30.07.69.-

CC.(carece).- - Guarda de AMDET.-

Dom.: Tabobá 2029 y Cubo del Sur, Dpto. Montevideo.-

Doc.:0001/8-I-76.-(U).-

SERVICIO DE INFORMACION
DE DEFENSA
Dep. 1

024951-6

Confeccionado el 24 JUN 1974

FOTO

Apellidos BRIOZZO PEREZ

Nombres Sergio

Fecha de Nacimiento 27 años en 1973

Lugar de Nacimiento Uruguay

Est. Civil Casado

Cred. Cívica ____ Céd. Identidad ____

Otros Documentos ____

Ocupación Ayudante de Maquinista de SINOCA

Padre ____

Madre ____

Domicilio República Dominicana 3031. Ciudad ____

Otros datos Laguna Merín 4560/6 entre Raffo y Benito Alvarez. (1)

IDEOLOGIA POLITICA: Comunista (2)

FICHA COMPLEMENTARIA

DOCUMENTO		024951 ANTECEDENTES fs 2
FECHA	ORIGEN	
6.VIII.73	Doc.2182	- El día 1/AGOST/73 se precedió a inspeccionarse la finca sita en República Dominicana 3031, donde se dutuvo a este, por averiguaciones.Interrogado este manifesto que en la fábrica donde trabaja se ha trabajado normalmente.-(SS)-
8.VIII.73	Doc.2230	- Fué internado en el Cilindro Municipal.-(SS)-
8.1.76	0001	Affliado al Partido Comunista el 29.12.66 con el Nº 26.678 (Microfilm incautado a Rodney ARISMENDI). Eval. B-2.(E).- Indica (1) y (2).-
29.11.82.....		Se hizo Memo (A) No.2759/82 para el E.M.R.No.1.(SS)- (Formulario 4.3)

/ . BRICZZO.- .46668

p..Mdes.-. 024051 63

..... 2.14.66 . ...

.. .Sergio. Bricazz-.................

... .Oriental........ .. 19

...D.Mario.4500.An.6.entre...-
R.ffo y B.Alvarez.-

.....Obrero.Sinoca.-..................

J. C. J. 024951 23.7.76

Dpto. 1

Apellidos BRIOZZO

Nombres Sergio

Documentos Afil.al P.Comunista Nº26678.-

Ant, Secc: A B C D E G V

☒ ☐ ☐ ☐ ☐ ☐ ☐

Secreto

024951 ANTECEDENTES

Oriental.- 19 años.- Fec.Ing.:29.12.66.-

CC.(carece).- Obrero de CINOCA .-

Dom.:Laguna Merin 4560 Ap.6 entre Raff y Alvarez,Dpto.Montevideo.-

Doc.0001/8-I-76.-(U).-

024952-4 E.

Fs. 1

JUNTA DE COMANDANTES EN JEFE

S. I. D.

Dep. I Secc. I

Sub Secc.

Ficha Nº ..... Confec. 01.8.8

BRIOZZO de ROVIRA (7) OLIVIO (1) Teresa angélica (2)

Apellidos Nombres

DOCUMENTOS: C/C 520 11.911 (3) C/I. 1.700.617 (4)

Serie Nº Nº Dato 24.186 (14)

OTROS DOC. .....

Pasaporte Lib. Enrol. etc.

NACIMIENTO: 04.11.953 (8) Rocha (9)

Fecha Lugar

DOMICILIO: Colina 1315 (5) Año 1970/71:18 de Julio 1250(Castillos)

Calle Nº Teléf. Ciudad o Localidad

(15) Gabriel Pereira 3140/401 (10)Año 1972/75:Vaz Ferreira 3615 /975/81:Leyenda Patria 3124 Ap. 904

PROFESION U OCUPACION: Estudiante de Medicina 2do.ciclo (6) Medico (11)

LUGAR: M.S.P. (16) CAR .....

IDEOLOGIA POLITICA: ..... CLASIFICACION: .....

DATOS COMPLEMENTARIOS: Casada (12) .....

Cónyuge Est. Civil Hijos

HIJA DE: TERESA ANGELICA Y VICTOR HUGO (13)

Otros familiares

024952

Fecha	Documentos	ANTECEDENTES A REGISTRAR FS.2
25.7.81	D. 6323	-02ABR71: "EL POPULAR" Firma adhesión al Frente Amplio. Eval. B-2 (PR)
10.8.81.	Doc.6792	Detenida por el G.A.1, el 16.[illegible].73 en su domicilio en averiguaciones por presunta vinculación con el M.L.N. Alojada en el G.A.1, liberada el 18.8.73. Eval A-2.- Ind.del (1a16) (FE)
26.12.80 Nº339/80 Montevideo	C.H.C.P. Sec.10a.	-16.11.81: En la fecha se contesta C.H.C.P. a nombre de la causante a los efectos de su ingreso al M.S.P. (Serv.de Asistencia Externa).- INDICA(7 al 13).- (i). REGISTRA EN LA D.I.I.:
		-02.08.971:En la fecha el titular hizo uso de la palabra en un acto del Frente Amplio, en la ciudad de Castillos. Se establece que el acto tuvo que ser abreviado por la actitud hostil de la población. 26.3.71: Según "Marcha de la fecha, integra nómina de ciudadanos de Castillos, que se manifiestan adherentes al Frente Amplio.- 6.4.78: Delegado de Mesa del Frente Amplio de Rocha en las elecciones nacionales del año 1971, Circuito Nº1 de Castillos.- (i).
[illegible].5.[illegible]	[illegible]	Indica ([illegible]).- [illegible] (FE) ([illegible])

024952

FECHA	DOCUMENTOS	BRIOZZO CLIVIO, Teresa ANTECEDENTES A REGISTRAR FS.3
06/10/83	1514/016/78	-Delegada de Mesa en las elecciones nacionales de 1971 por el Frente Amplio, Dpto. de Rocha, Listas: 90,190,808,1808,9988,988,1001,2001, 4190 y 4191, Circuito No.1. EVAL: A-1.-(RJ)
06/10/83	C.H.C.P.No 740/83 PERMANENCIA DE MONTEVIDEO.- R.E. 30993/83	-03/10/83: En la fecha se contestó dicha constancia a nombre de la causante, solicitada para Permanencia en el Ministerio de Salud Pública. Indica (15) al (16).-(RJ)
19/11/83	C.H.C.P.No 348/83 Secc.10a. INGRESO DE MDEO.- R.E. 31752/83	-26/10/83: En la fecha se contestó dicha constancia a nombre del causante, solicitada para Ingreso en el Ministerio de Salud Pública. ANTECEDENTES REGISTRADOS EN EL DPTO.3 DE LA D.I.I.- -01/VIII/971: Hace uso de la palabra en Acto del Frente Amplio, realizado en la Plaza Artigas de Castillos.-(RJ)

024953-2

G.

151

JUNTA DE COMANDANTES EN JEFE

S. I. D.

Dep. I Secc. I

Sub Secc. A/N

Ficha Nº ____ Confec. 23.12.8

BRIOZZO NAVELLO — Vicente Edison Félix

Apellidos — Nombres

DOCUMENTOS: C/C ____ Serie ____ Nº ____ C/I. ____ Nº ____ Dpto. ____

OTROS DOC. ____ Pasaporte ____ Lib. Enrol. ____ etc. ____

NACIMIENTO: ____ Fecha ____ Lugar ____

DOMICILIO: ____ Calle ____ Nº ____ Teléf. ____ Ciudad o Localidad ____

PROFESION U OCUPACION: ____

LUGAR: ____ CAR ____

IDEOLOGIA POLITICA: ____ CLASIFICACION: ____

DATOS COMPLEMENTARIOS: ____ Est. Civil ____ Cónyuge ____ Hijos ____

____

Otros familiares

024955

Fecha	Documentos	ANTECEDENTES A REGISTRAR
17.9.81.	Doc.7943	Figura con el No.21 en la Comisión Directiva por la Lista No.5, en las futuras elecciones de la Asociación de Funcionarios Portuarios.- Segun. Informe elaborado con fecha 30.5.79.- Aval. 3.-(FE)

SERVICIO DE INTELIGENCIA
División I
(Seguridad)

MINISTERIO DE DEFENSA NACIONAL
SERVICIO DE INFORMACION DE DEFENSA
M/F
I 17 024954-03

Sección «A»
Act. Ant. Nac.
Ficha N.º [redacted]

VARIOS

Foto

Nombres y Apellidos: BRIOZZO RAFFO (5) Víctor Hugo

Fecha de Nacimiento: 19.I.919

Lugar de Nacimiento: Montevideo (1)
(País - Ciudad o Localidad - etc.)

Cred. Civ.: Serie [illegible] N.º [illegible].004 (2) Ced. Identidad: 20.802 (3)

Otros documentos:
(Pasaporte - Libreta Enrolam. - etc.)

Domicilio: 18 de Julio 1850 (4) Dr. Ferrer y Olivera (6) Castillos (7)
(Ciudad o Localidad) (Calle) (N.º) (Telef.)

Filiación
- Edad Aparente ..... Color del Cutis .....
- Color del Cabello ..... Estatura Aproximada .....
- Complexión ..... Aspecto Social .....
- Señas particulares .....

Ficha confeccionada en Montevideo el [illegible]

024954

Director en 971(10)

62

ACTIVIDADES

(1) Laborales: Profesión Médico Lugar de trabajo Centro Aux. de Salud Pública de Castillos (5)
Especialidades: obstetricia, ginecología, medicina gral, cirugía de emergencia.(14)
Cargo Antigüedad

Otras Actividades

(2) Políticas: Ideología Unión Popular Castrista. Izquierdista(8) Actuación Militante del Partido Socialista en Mayo-971 (9)

Antecedentes

Antecedentes familiares

(3) Sociales: Estado Civil Religión Figuración

Grado Instrucción Lugares que frecuenta

(4) Económicas: Situación Capital aprox. Vehículo marca y N.o

Otros datos Padre de: Pablo Vicente BRIOZZO (11)
Tío de : Carlos Alberto BRIOZZO PEREZ(Medico, sedicioso confeso)(12)
Conyuge: Elsa Teresa CLIVIO(comunista muy activa (13)

Datos Complementarios

Apreciación Personal Gral.

Rot.22? **FICHA COMPLEMENTARIA** Víctor H.

Documento		024954 Antecedentes
Fecha	**Origen**	
	Inf.Div.I.Seg.	Firmante de una declaración de profesionales universitari[illegible] ante la situación cubana.
23.XI.962	Marcha	Firmante de un manifiesto de la Unión Popular.
5-XI-964	B-45-D-11 A-2	Médico del Hospital de la ciudad de Castillos. [illegible]
Año 1962	Lista 4190 U.P.	-3er. Titular al Concejo Departamental de Rocha.-
13.8.77	Doc. 0834	Año 1962-Firmante de un manifiesto de Profesionales Univers[illegible] tarios ante la situación Cubana. Eval. A-2 (BB).-
	10.3.78	Se contestó Mem.(A) Nº.4158 Dpto.C-2/ES.MA.CO.(Y)
		15.12.78- Se contestó para Comandancia de Gab. Nº 1123/78. Ind. del (1) al (5)
15.XII.978	D.M.I.I.	22.XI.962- Idem. [illegible] registrado en este Servicio [illegible] Doc. 0834/77.-
		23.XI.962- [illegible]

FICHA COMPLEMENTARIA

Documento		024954 Antecedentes 54
Fecha	Origen	
		4.III.964- Se trata de uno de los principales dirigentes de la Unión Popular de Castillos-Roch 1./960- En la fecha se establece que el titular c colaborador financiero de "[illegible]", con una cuota mensual de $200. 26/III/971- Integra nómina de ciudadanos de Casti llos, que se manifiestan adherentes al Frente Am, "Marcha". 9.XI.77- Solicita obtener el Pasaporte a los efec tos de viajar en calidad de turista, no especifi- cando donde.- Constancia de Hab. Nº 1128/78 de la Secc. 4ta. de Castillos- Rocha.
26/2/1982	12221/47	Funcionario del Ministerio de Salud Publica paso a situacion de disponibilidad el 23/03/80 en aplicacion del Acto Institucional N.7 de fecha 27/6/977.EVALUACION. A-1. (GM) Indica ( ) ( ) ( ) ( ) ( )

024954

FECHA	DOCUMENTOS	BRIOZZO RAFFO — ANTECEDENTES A REGISTRAR Victor Hugo
23.12.82	23202	El 17.5.71 se le registra como militante del PARTIDO SOCIALISTA, realizando reuniones en su domicilio muy a menudo. El 28.5.71 figura en una relación publicada en el Diario "El Este" de C. Castillos, de personas simpatizantes y que apoyan al F.A. Eval.A-1 Indica:(6) al (13). (ME) Form. 4925

JUNTA DE COMANDANTES EN JEFE 024955-7

S. I. D.

Dep. I Secc. I

Sub Secc. A/N

Ficha N.° Correo 09/08/83

BRISCO (Apellidos) Abraham (Nombres)

DOCUMENTOS: C/C. ..... (Serie / N.°) C/I. ..... (N.° / Dpto.)

OTROS DOC. ..... (Pasaporte / Lib. Enrol. / etc.)

NACIMIENTO: ..... (Fecha / lugar)

DOMICILIO: ..... (Calle / N.° / Teléf. / Ciudad o localidad)

PROFESION U OCUPACION: .....

LUGAR: ..... CARGO .....

IDEOLOGIA POLITICA: ..... CLASIFICACION: "P.C."

DATOS COMPLEMENTARIOS: .....

Est. Civil / Cónyuge / Hijos

[redacted]

Otros familiares

Fecha	Documentos	02 4955 ANTECEDENTES A REGISTRAR
09/08/83	D.26314 Pág.3106	-1971/1978. En información referente al "P.C.", obtenida por el Dpto.III/S.I.D., en éste período, se establece: Integrante del Partido Comunista. Regional 5 (Canelones). Participante de la Conferencia Nacional del Partido Comunista, realizada el 1o. y 2 de Diciembre de 1972. EVAL.A-2 (P).- FORM.12.830.

024956-5

JUNTA DE COMANDANTES EN JEFE

S. I. D.

Dep. I (4) Sub Secc. A/N

Abraham Carlos Ficha Nro. ____ Confec. 3.3.76

BRISCO GIORGI [redacted]
Apellidos Nombres

DOCUMENTOS: C/C CAA 7274 (CANELONES) C/I. 739.568 (4)
Serie Nro. Nro. Dpto.

OTROS DOC. ____
Pasaporte Lib. Enrol. etc.

NACIMIENTO: 5-8-1909 57 años (1966) (3) Oriental
Fecha J.E. Rodo 416 Lugar

DOMICILIO: Zorrilla de San Martín 343 entre Batlle y F. Sarmiento Montevideo
Calle Nro. Teléf. Ciudad o Localidad

PROFESION U OCUPACION: Jubilado

LUGAR: Bco. República CARGO: ____

IDEOLOGIA POLITICA: Comunista CLASIFICACION: ____

DATOS COMPLEMENTARIOS: ____
Est. Civil Cónyuge Hijos

Otros familiares

024956

Fecha	Documentos	ANTECEDENTES A REGISTRAR
8.1.76	0001	Afiliado al Partido Comunista el 14.12.66 con el No. 26.443 (Microfilm incautado a Rodney ARISMENDI). Eval. B-2.(E).-
27.5.977 Inf.Dep.III SID.	D.0510	= Figura en una relación de personas extranjeras detenidas por subversión.-Detenido el 1?4-975 y procesado por Art.60 (VI)del C.P.M..-Lugar de reclusión:J.P.Canelones(AA) Eval.A-1.

Abonado No 26443 FB3

024956

Departamento Canelones Seccional Reg. 5

Fecha de ingreso 14/12/66

Nombre y Apellido Abraham Carlos Brisco

Nacionalidad oriental Cred. Cv CAA-7274

Edad 57

Domicilio Zorrilla de San Martín 343-J.
Batlle y P. Sánchez

Oficio Jubilado Bco. República

Lugar de Trabajo
Apdo. de Correos

SERVICIO DE INFORMACION
DE DEFENSA
Dep. I

024956

B 4.1
..... Sección
Acta Ant.ª Nac.
Ficha Nº [redacted]

Nombres y Apellidos: BRISCO Abrahan

Fecha de Nacimiento: .....

Lugar de Nacimiento: .....
(País - Ciudad o Localidad - etc.)

Cred. Cív.: Serie ..... Nº ..... Ced. Identidad: .....

Otros documentos: .....
(Pasaporte — Libreta Enrolam. — etc.)

FOTO

Domicilio: Ciudad de Canelones
(Ciudad o Localidad) (Calle) Nº Teléf

Filiación

Edad aparente ..... Color del Cutis .....

Color del Cabello ..... Estatura Aproximada .....

Complexión ..... Aspecto Social .....

Señas particulares Divorciado

.....

Ficha confeccionada en Montevideo el 2 de mayo de 1967

Fórm. 1

024956

ACTIVIDADES

(1) **Laborales:** Profesión **Jub.del Banco República** Lugar de trabajo .....

Cargo ..... Antigüedad .....

Otras Actividades .....

(2) **Políticas:** Ideología **Fidelista** Actuación .....

Antecedentes .....

Antecedentes familiares .....

(3) **Sociales:** Estado Civil ..... Religión ..... Figuración .....

Grado Instrucción ..... Lugares que frecuenta .....

(4) **Económicas:** Situación ..... Capital aprox. ..... Vehículo .....
marca y Nº

Otros datos .....

Datos Complementarios .....

Apreciación Personal Gral. .....

BRISCO 024956 Abrahan

FICHA COMPLEMENTARIA

Documento		ANTECEDENTES
Fecha	Origen	
15-X-966.	Memorandum B-77-D-52.-	Fidelista, Dovorciado, Jubilado del Banco de la República, domiciliado en Canelones(Ciudad.)
16.02.82	D. 5757/	-Figura en una relacion de la Corte Electoral, de ciudadanos inscriptos en el Registro Civico Nacional, que se encuentran comprendidos en el Art. 1, Literal "B" del Acto Institucional No 4, con prohibicion de ejercer el derecho de voto. (Procesados po delitos de "Lesa Nacion").EVALUACION A-1(VL) Indica (1) (2) (3)
~~16.02.82~~	~~D.6004/81/~~	~~-Se encuentra comprendido en el Art.1o. literal b) del Acto Institucional No.4,por haber sido procesado el~~ / / ~~por los delitos previstos en.~~ ~~C.P.M.~~ ~~C.P.O.~~ ~~EVALUACION A-1 (LA)~~

024956

FICHA COMPLEMENTARIA

Documento		ANTECEDENTES
Fecha	Origen	

J. C. J.

Dpto. J

024956

23.7.76

58

Apellidos BRISCO

Nombres Carlos Abrahan

Documentos Afil.al P.Comunista Nº26443.-

Ant, Secc: A B C D E G V

☒ ☐ ☐ ☐ ☐ ☐ ☐

Secreto

024956 ANTECEDENTES

Oriental.-57 años.- Fec.Ing.:14.12.66.-

CC. CAA 7274 - Jubilado Bco.República.-

Dom.:Zorrilla de San Martín 343 entre Batlle

y F.Sarmiento,Dpto.Montevideo.-

Doc.0001/8-I-76.-(U).-

024956

Fs 10

JUNTA DE COMANDANTES EN JEFE

S. I. D.

Dep. I Secc. I

Sub Secc. A/N

Ficha Nro. ____ Confec 18.2.7

BRITOS — Apellidos

Carlos Abraham — Nombres

DOCUMENTOS: C/C CAA 7274 (Serie / Nro.) C/I. ____ (Nro. / Dpto.)

OTROS DOC. ____ (Pasaporte / Lib. Enrol. / etc.)

NACIMIENTO: 57 años (1966) (Fecha) Oriental (Lugar)

DOMICILIO: Zorrilla de San Martín 343 entre Batlle y F.Sarmiento. Montevideo. (Calle / Nro. / Teléf. / Ciudad o Localidad)

PROFESION U OCUPACION: Jubilado

LUGAR: Bco. República CARGO: ____

IDEOLOGIA POLITICA: ~~Comunista~~ CLASIFICACION: ____

DATOS COMPLEMENTARIOS: ____ (Est. Civil / Cónyuge)

Otros familiares

024956

519

Fecha	Documentos	ANTECEDENTES A REGISTRAR
8.1.76	0001	Afiliado al Partido Comunista el 14.12.66 con el Nº 26.443 (Microfilm incautado a Rodney ARISMENDI). Eval. B-2.(E).-
4.4.83	24862/83	-Figura en una relación procedente de la P.M.E., de libert des otorgadas por la Justicia Militar desde 1972 al 31.07 80.Detenido el 10.04.75, liberado el 26.09.77.-EVAL:A-1 (Q) FORM:8340.-
4.4.83	24745/83	Indica idem Doc. 24862/83.- EVAL:A-1 (Q) FORM:8341

751

SERVICIO DE INFORMACION
DE DEFENSA
Dep. I

024957-3

..... Sección
Act. Ant. Nac.
Ficha Nº [redacted]

Nombres y Apellidos: BRISCO [redacted]

Fecha de Nacimiento: .....

Lugar de Nacimiento: .....
(País - Ciudad o Localidad - etc.)

Cred. Cív.: Serie ..... Nº ..... Ced. Identidad: .....

Otros documentos: .....
(Pasaporte — Libreta Enrolam. — etc.)

FOTO

Domicilio: .....
(Ciudad o Localidad) (Calle) Nº Teléf

Filiación

Edad aparente ..... Color del Cutis .....

Color del Cabello ..... Estatura Aproximada .....

Complexión ..... Aspecto Social .....

Señas particulares .....

.....

Ficha confeccionada en Montevideo el 30 de mayo de 1967.

Fórm. 1

024957 fs 2

ACTIVIDADES

(1) **Laborales:** Profesión ..... Lugar de trabajo .....

Cargo ..... Antigüedad .....

Otras Actividades .....

(2) **Políticas:** Ideología ..... Actuación .....

Antecedentes .....

Antecedentes familiares .....

(3) **Sociales:** Estado Civil ..... Religión ..... Figuración .....

Grado Instrucción ..... Lugares que frecuenta .....

(4) **Económicas:** Situación ..... Capital aprox. ..... Vehículo .....
marca y Nº

Otros datos .....

Datos Complementarios .....

Apreciación Personal Gral. .....

ERISCO 024957 Adán 753

FICHA COMPLEMENTARIA

Documento		ANTECEDENTES
Fecha	Origen	
Año 1966	Lista FIDEL 1004-CANELONES	-Figura como 9o.Titular a la Junta Departamental en las listas del FRENTE IZQUIERDA DE LIBERACION en las Elecciones Nacionales del corriente año.-

JUNTA COMANDANTES EN JEFE

Dep. 1

024958-1

Confeccionado el 17.12.76

VARIOS

FOTO

Apellidos BRISCO BRAUSE o BRISCI (2)

Nombres Carlos Julio

Fecha de Nacimiento

Lugar de Nacimiento

Est. Civil Casado Conyuge: Diana Guiazul Veras Morales

Cred Cívica Céd. Identidad

Otros Documentos 219.755(1)

Ocupación

Padre

Madre

Domicilio Ciudad

Otros datos

IMP. CHIESA Hnos. Ltda. 3.000 - 5 - 76

024958

FICHA COMPLEMENTARIA

DOCUMENTO		ANTECEDENTES
Fecha	Origen	
23.10.76 PD. 7 a 7	1332	9.10.76 -Por intermedio del M.RR.EE se constata que se halla a silado en la Embajada de México en el Uruguay conjuntamente co su esposa.- (DD)
13.11.76 PD. 7 a 7	1414	7.11.76 -Hizo abandono del País con destino a México en calida de asilado conjuntamente con su esposa.- (DD) (1)
19/X/76 Memo. DNII.	1327	Indica Doc. 1332. Indica (2). (L).

024958

MINISTERIO DE DEFENSA NACIONAL
S. I. D.

Dep. I 26.4.75 Secc. I
Sub - Secc. G
Ficha Nro. ____ Confec. ____

BRISCO BRAUSE(1) Carlos, Julio(2)
Apellidos Nombres

DOCUMENTOS: C/C ____ C/I. ____
Serie Nro. Nro. Dpto.

OTROS DOC. ____
Pasaporte Lib. Enrol. etc.

NACIMIENTO: ____
Fecha Lugar

DOMICILIO: ____ Dpto. CANELONES
Calle Nro. Teléf. Ciudad o Localidad

PROFESION U OCUPACION: Precario

LUGAR: Canelones CARGO: ____

IDEOLOGIA POLITICA: Izquierdista CLASIFICACION: ____

DATOS COMPLEMENTARIOS: ____
Est. Civil Conyuge Hijos

Otros familiares

024958 f 4

Fecha	Documentos	ANTECEDENTES A REGISTRAR
7.5.74	D. 0980	Sindicado como izquierdista en una nómina de precarios correspondiente a Liceos del Dpto. de Canelones.- Evaluación A-2.-(I).-
23.10.76 PD. 7 a 7	1332	9.10.76 -Indica(1) a (2).- (DD)
4.4.83	24743/83	-Figura en una relación de personas asiladas en la Embajada de México, fecha de ingreso a la misma 04.10.76.Salió de la República el 06.11.76.-EVAL:A-2 (Q) FORM:8339

11941 / 82	- POSEE ANTECEDENTES EN EL CO.NA.E.
PAG. 77 1	EVAL - A - 1. (Ps) INDICA ') ( ) ( )

SERVICIO DE INFORMACION DE DEFENSA

024959-9

Dep. 1

Confeccionado el 24/VI/970

VARIOS

FOTO

Apellidos o BRISCI (1) BRISCO BRAUSE

Nombres Jorge Pedro

Fecha de Nacimienlo

Lugar de Nacimiento

Est. Civil

Cred. Cívica C.A.A. 16.665 Ced. Identidad

Otros Documentos

Ocupación Empleado del BROU Asistente de Administ.(2)

Padre

Madre

Domicilio Ciudad

Otros datos Izquierdista (3)

024959

FICHA COMPLEMENTARIA

62

DOCUMENTO		ANTECEDENTES
Fecha	Origen	
30/VII/968	18/41	-En esta fecha concurre a recibir intrucción militar, al Grupo de Artillería N°.2.(Trinidad)

024959 01 MAR. 1975 7/3

MINISTERIO DE DEFENSA NACIONAL

S. I. D.

Dep. I Secc, I

Sub - Secc. G

Ficha Nro.____ Confec.____

BRISCO BRAUSE — Apellidos

Jorge Pedro — Nombres

DOCUMENTOS: C/C.____ (Serie / Nro.) C/I. 30.684 (Canelones) (Nro. / Dpto.)

OTROS DOC. ____ (Pasaporte / Lib. Enrol. / etc.)

NACIMIENTO: ____ (Fecha / Lugar)

DOMICILIO: ____ (Calle / Nro. / Teléf. / Ciudad o Localidad)

PROFESION U OCUPACION: Funcionario del Banco Central

LUGAR:____ CARGO:____

IDEOLOGIA POLITICA:____ CLASIFICACION:____

DATOS COMPLEMENTARIOS: ____ (Est. Civil / Conyuge / Hijos)

____ (Otros familiares)

Fecha	Documentos	ANTECEDENTES A REGISTRAR
31/1/73	Doc.247	**Figura en una relación del Banco Central, que violando el Decreto del P.E. de fecha 4/7/73, hiciera paro, no concurriendo a desempeñar sus tareas habituales al 5/7/73.- (H).- Eval. A-1.-**
17.3.83	2419/79 pag.15	Figura en una relación de funcionarios del Banco Central del Uruguay, de fecha 21 de setiembre de 1979, considerados izquierdistas activistas.(indica 1 al 3).- Eval:A-2 FORM. 6982 (PS)
14.11.83	2729/79 Pág.17	Indica IDEM. Doc.2419, aportando que el causante se encuentra entre el personal Presupuestado.-Eval.B-3.-(FE)

SERVICIO DE INFORMACION DE DEFENSA
División I

MINISTERIO DE DEFENSA NACIONAL
SERVICIO DE INFORMACION DE DEFENSA
M/F

I 024960-7345

.....Sección 751
Act. Ant. Nac.
Ficha Nº [redacted]

Nombres y Apellidos: BRISEAL, Reinaldo

Fecha de Nacimiento:

Lugar de Nacimiento:
(País - Ciudad o Localidad - etc.)

Cred. Civ.: Serie ..... Nº ..... Ced. Identidad:

Otros documentos:
(Pasaporte - Libreta Enrolam. - etc.)

FOTO

Domicilio:
(Ciudad o Localidad) (Calle) Nº Telef.

Filiación
- Edad Aparente ..... Color del Cutis .....
- Color del Cabello ..... Estatura Aproximada .....
- Complexión ..... Aspecto Social .....
- Señas particulares .....

[redacted]

Ficha confeccionada en Montevide el 14 de febrero del 1966

024960

ACTIVIDADES

(1) **Laborales:** Profesión ..... Lugar de trabajo .....

Cargo ..... Antigüedad .....

Otras Actividades .....

(2) **Políticas:** Ideología ..... Actuación .....

Antecedentes .....

Antecedentes familiares .....

(3) **Sociales:** Estado Civil ..... Religión ..... Figuración .....

Grado Instrucción ..... Lugares que frecuenta .....

(4) **Económicas:** Situación ..... Capital aprox. ..... Vehículo .....

marca y Nº

Otros datos .....

Datos Complementarios .....

Apreciación Personal Gral. .....

024960

FICHA COMPLEMENTARIA

Documento		Antecedentes
Fecha	Origen	
28/I/66	75/I	-Con motivo de cumplir el "Diario El Popular" el IX aniversario, firma una carta abierta dirigid a los trabajadores, dirigentes y personalidades sindicales y populares, en la cual hace un llamamiento en adhesion del homenaje al diario de referencia que se realizara en el Palacio de Su América el 11 de febrero del corriente año.-

SERVICIO DE INFORMACION 02 4961-5

DE DEFENSA

Dep. 1

Confeccionado el 3.1.73.

V A R I O S

FOTO

Apellidos BRISK

Nombres Bernardo

Fecha de Nacimiento

Lugar de Nacimiento

Est. Civil

Cred. Cívica ..... Céd. Identidad

Otros Documentos

Ocupación

Padre

Madre

Domicilio ..... Ciudad

Otros datos Nombre conyugue: Nilsa Silveira (1)

Imp. CHIESA Hnos. Ltda.

024961

FICHA COMPLEMENTARIA

DOCUMENTO		ANTECEDENTES
Fecha	Origen	
1971.	Lista 9988	Candidato como 3er.titular a la Junta Electoral,por el Dpto.de Artigas,sub.lema "Frente del Pueblo".- (W). andidato como 2do.suplente del 7º.titular a la Junta Electoral.- (W).
NOV,1971	LISTA 988 PDC F.A	-Candidato como 1er.suplente del 8vo.titular;2do.suplente del 25.titular a la Junta Departamental por el dpto.de Artigas sub lema Frente del Pueblo(SS)
13.7.83	28381/001	Figura en la lista 988 del Frente Amplio, como 1er. Suplente de Nelly PEREZ de ACOSTA, esposa de Pedro Gilberto ACOSTA, procesado por sedicioso.- Eval.:A-1 (MB) Formulario No. 11845.- Indica (1).-

SERVICIO DE INFORMACION
DE DEFENSA
Dep. 1

024962-3

Confeccionado el 27.2.73

VARIOS

FOTO

Apellidos BRISK de COLMAN (1)

Nombres Ester Sarah (2)

Fecha de Nacimiento

Lugar de Nacimiento

Est. Civil

Cred. Cívica Céd. Identidad

Otros Documentos

Ocupación

Padre

Madre

Domicilio DTO ARTIGAS. Ciudad

Otros datos

024962

782

FICHA COMPLEMENTARIA

DOCUMENTO		ANTECEDENTES
Fecha	Origen	
NOV.1971	LISTA 988 PDC F.A	-Candidato como 3er.suplente del 11.titular a la Junta Departamental por el dpto.de Artigas sub lema Frente del Pueblo(SS)
04.01.79	Doc.0024	-Concurrió conjuntamente con su esposo Saúl GOLDMAN MARCULIS ambos domiciliados en la ciudad de Bella Unión; a una reunión que se logró detectar por la Policía en el Establecimiento "EL OBELISCO" ubicado en la 6ta.Secc.del Dpto.de Artigas.la misma para sus desplazamientos utilizó un automóvil de la marca FORD matrícula G-I 2001.- Eval:B-1.-(J) INDICA:(1) a (2).-
6.5.83.	26504/01	1/4/83: Estuvo presente en el velatorio del L.V" Carlos NOSTRANI SUAREZ.-Eval.A-1.-(FE)(Form. No.9891)
	11941 / 82 PAG. 771	-POSEE ANTECEDENTES EN EL CO.NA.E. EVAL - A - 1. (PS) INDICA ( ) ( ) ( )

JUNTA DE COMANDANTES EN JEFE
S. I. D.

024963-1

Dep. I Secc. I

Sub. Secc. A/N

Ficha N.º Confec. 4.12.8

BRISK SEREDRO — Israel J.
Apellidos — Nombres

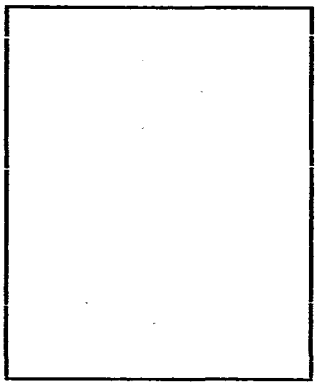

DOCUMENTOS: C/C ..... C/I. .....
Serie N.º N.º Dpto.

OTROS DOC. .....
Pasaporte Lib. Enrol. etc.

NACIMIENTO: .....
Fecha Lugar

DOMICILIO: .....
Calle N.º Teléf. Ciudad o Localidad

PROFESION U OCUPACION: .....

LUGAR: ..... CA .....

IDEOLOGIA POLITICA: ..... CLASIFICACION: .....

DATOS COMPLEMENTARIOS: .....
Est.Civil Cónyuge Hijos

.....
Otros familiares

024963

Fecha	Documentos	ANTECEDENTES A REGISTRAR
12.11.82	D.22144	Vocal de la Comisión Directiva de la "Liga del Trabajo de Tomás Gomensoro".-Eval.B-1.-(FE) (Form. No. 4172)
11.10.83	17356/82 Pág.29	Indica IDEM. Doc.22144.-Eval.A-1.-(FE)

SERVICIO DE INFORMACION
DE DEFENSA
Dep. 1

Confeccionado el 3.1.73.

V A R I O S

FOTO

Apellidos BRISK

Nombres Marcos

Fecha de Nacimiento

Lugar de Nacimiento

Est. Civil

Cred. Cívica Céd. Identidad

Otros Documentos

Ocupación

Padre

Madre

Domicilio Ciudad

Otros datos

Imp. CHIESA Hnos. Ltda.

024964

FICHA COMPLEMENTARIA

DOCUMENTO		ANTECEDENTES
Fecha	Origen	
1971.	Lista 9988	Candidato como 9º. titular a la Junta Electoral, por el Dpto. de Artigas, sub. lema "Frente del Pueblo".- (W).
Nov.1971	Lista 988 PDC F.A	-Candidato como 9. titular a la Junta Departamental por el dpto. de Artigas sub lema Frebte del Pueblo(SS)
NOV.1971	LISTA 988 PDC F.A	Candidato como 2dosuplente del 18.titular; 3er.suplente del 18.titular por el dpto de Artigas a la Junta Departamental sub lema Frente del Pueblo(SS)

JUNTA DE COMANDANTES EN JEFE 024965-6

S. I. D.

24 JUN. 1977 /S/

Dep. I Secc. I

Sub Secc. A/N

Ficha Nro. _____ Confec. _____

BRISKI Bernardo

Apellidos Nombres

DOCUMENTOS: C/C _____ C/I. _____

Serie Nro. Nro. Dpto.

OTROS DOC. _____

Pasaporte Lib. Enrol. etc.

NACIMIENTO: _____

Fecha Lugar

DOMICILIO: _____

Calle Nro. Teléf. Ciudad o Localidad

PROFESION U OCUPACION: _____

LUGAR: _____ CARGO: _____

IDEOLOGIA POLITICA: _____ CLASIFICACION: _____

DATOS COMPLEMENTARIOS: _____

Est. Civil Cónyuge

Otros familiares

024965

Fecha	Documentos	ANTECEDENTES A REGISTRAR
14.1.77 PEI.(I) 8 Dpto.II.	DOC.0016 38/BE/976 E.M.E.	- El causante es mencionado en las declaraciones de Osorio FERNANDEZ MARTINEZ, quien con fecha fecha 14.12.76 se encuentra detenido en el Reg.Cab.10. pro su vinculación con el Partido Comunista, ya que este mantuvo charlas conjuntamente antes mencionado y Issas SEREBRO, sobre política Nacional y Situación general del País, pero siempre siguiendo las instrucciones de Gabriel BENTOS PEREIRA. (Es sindicado como Socialista.- (SS) EVALUACION: A - 1.-

SERVICIO DE INFORMACION DE DEFENSA
Dep. I

MINISTERIO DE DEFENSA NACIONAL
SERVICIO DE INFORMACION DE DEFENSA
024966-4

. . . . . Sección
Act. Ant. Nac.
Ficha Nº [redacted]

Nombres y Apellidos: BRISOLARA Alberto

Fecha de Nacimiento: .....

Lugar de Nacimiento: .....
(País - Ciudad o Localidad - etc.)

Cred. Cív.: Serie ..... Nº ..... Ced. Identidad: .....

Otros documentos: .....
(Pasaporte - Libreta Enrolam. - etc.)

FOTO

Domicilio: .....
(Ciudad o Localidad) (Calle) Nº Teléf.

Filiación

Edad aparente ..... Color del Cutis .....

Color del Cabello ..... Estatura Aproximada .....

Complexión ..... Aspecto Social .....

Señas particulares .....

[redacted]

Ficha confeccionada en Montevideo el 29 de julio de 1966

024966

ACTIVIDADES

(1) **Laborales:** Profesión arquitecto Lugar de trabajo .....

Cargo ..... Antigüedad .....

Otras Actividades .....

.....

(2) **Políticas:** Ideología ..... Actuación .....

Antecedentes .....

Antecedentes familiares .....

(3) **Sociales:** Estado Civil ..... Religión ..... Figuración .....

Grado Instrucción ..... Lugares que frecuenta .....

(4) **Económicas:** Situación ..... Capital aprox. ..... Vehículo .....
marca y Nº

Otros datos .....

Datos Complementarios .....

Apreciación Personal Gral. .....

.....

.....

024966

FICHA COMPLEMENTARIA

#3

Documento		Antecedentes
Fecha	Origen	
16/XII/1965	75/2732	Firmante de un manifiesto de Docentes, Profesionales y Artistas en contra de las Medidas de Pronta Seguridad,

024967-2

JUNTA DE COMANDANTES EN JEFE

S. I. D.

Dep. I Secc. I

Sub Secc. A/N

Ficha Nº ..... Confec. 14.X.82

BRISOLARA (Apellidos) Elbio (Nombres)

DOCUMENTOS: C/C. TGB 3 (Serie / Nº) C/I. ..... (Nº / Dpto.)

OTROS DOC. ..... (Pasaporte / Lib. Enrol. / etc.)

NACIMIENTO: ..... (Fecha / Lugar)

DOMICILIO: ..... (Calle / Nº / Teléf. / Ciudad o Localidad)

PROFESION U OCUPACION: .....

LUGAR: ..... CARGO: .....

IDEOLOGIA POLITICA: ..... CLASIFICACION: .....

DATOS COMPLEMENTARIOS ..... (Est. Civil / Cónyuge / Hijos)

..... (Otros familiares)

[redacted]

024967

Fecha	Documentos	ANTECEDENTES A REGISTRAR
15.8.78	947	Año 1971 - Delegado de Mesa en las elecciones nacionales por el Frente Amplio. No presento listas. Circuito 4 por el Departamento de Tacuarembo.- EVAL: A- 1
14.X.82	. . . .	Se contesto en Memo(A) Nº 2573/82 para el E.M.G.F.A..-(UU) formulario 3129.

S. I. D.

Sub - Secc. A/N.

Ficha Nro. _____ Confec. 8/7/75

024968-0

BRISOLESSI _____ _____

Apellidos Nombres

DOCUMENTOS: C/C. _____ C/I. _____

Serie Nro. Nro. Dpto.

OTROS DOC. _____

Pasaporte Lib. Enrol. etc.

NACIMIENTO; _____

Fecha Lugar

DOMICILIO: _____

Calle Nro. Teléf. Ciudad o Localidad

PROFESION U OCUPACION: _____

LUGAR: _____ CARG _____

IDEOLOGIA POLITICA: _____ CLASIFICACION: _____

DATOS COMPLEMENTARIOS: _____

Est. Civil Cónyuge Hijos

_____

Otros familiares

024968

Fecha	Documentos	ANTECEDENTES A REGISTRAR
1971.-	Lista 4100/91	-Aparece como 1/4to. titular a la Junta Departamental de Montevideo, en las listas de la "UNION POPULAR", para las elecciones nacionales del corriente año..-(TT).-

751

024969-8

JUNTA DE COMANDANTES EN JEFE

S. I. D.

Dep. I Secc. I

Sub Secc. A/N

Ficha Nro. _____ Confec. 12/7/77

BRISSET SANTOS — Apellidos

Celso Waldemar — Nombres

DOCUMENTOS: C/C BNB 10.878 — Serie Nro. — C/I. _____ — Nro. Dpto.

OTROS DOC. _____ — Pasaporte Lib. Enrol. etc.

NACIMIENTO: _____ — Fecha Lugar

DOMICILIO: _____ — Calle Nro. Teléf. Ciudad o Localidad

PROFESION U OCUPACION: _____

LUGAR: _____ CARGO. _____

IDEOLOGIA POLITICA: _____ CLASIFICACION: _____

DATOS COMPLEMENTARIOS: Casado, padre de Hebert Fidel

Est. Civil Cónyuge Hijos 1 5

Otros familiares

024969

Fecha	Documentos	ANTECEDENTES A REGISTRAR
26/2/77 D.E.I.No.01/D-2/977	Doc. 145	Al constatarse su afiliación al P.Comunista Uruguayo, se elimina en los exámenes previos (para el ingreso al L.Militar "Cnel Lorenzo Latorre") a su hijo Hebert Fidel. Tal decisión fue tomada ante la posibilidad de tratarse de una maniobra del P.Comunista con la finalidad de infiltrar las Instituciones de las FF.AA. desde sus comienzos. Afiliado No. 20.244 desde el 30/9/63. Eval. A-1.- (i).

024969 153

[illegible]

[illegible] Briscol San
tos.-

[illegible] Cred. Civ. BAB:10878

[illegible] Torricelli 4890.- Salustrio

[illegible] de barracas [illegible]

[illegible] Barracas de Construcción.-

024970-6

751

SERVICIO DE INFORMACION DE DEFENSA

Dep. 1

V A R I O S

Confeccionado el 12/7/77

Apellidos BRISSET PAEZ

Nombres Hebert Fidel

Fecha de Nacimiento .....

Lugar de Nacimiento .....

Est. Civil .....

Cred. Cívica ..... Céd. Identidad 1.750.380

Otros Documentos .....

Ocupación Postulante a ingreso al L.Militar "Cnel Lorenzo Latorre"

F O T O

Padre Celso Waldemar

Madre .....

Domicilio ..... Ciudad .....

Otros datos: .....

[redacted]

Chicas Hnos. - 4.002 - 5,77

024970

FICHA COMPLEMENTARIA

DOCUMENTO		ANTECEDENTES
Fecha	Origen	
26/2/77 P.E.I.No.01/D-2/977	Doc. 145	Figura en una nómina de 6 postulantes a ingreso al L.Militar "Cnel Lorenzo Latorre"que fueron eliminados en los exámenes previos, dado que sus padres estaban afiliados al P.Comunista Uruguayo. Podría tratarse de una maniobra del P.Comunista con la finalidad de infiltrar las Instituciones de las FF.AA. desde sus comienzos. Eval A-1.- (i).

Ficha confeccionada el día 21/III/1972

MINISTERIO DE DEFENSA NACIONAL
S. I. D.

024971-4

Dep. 1 Sec. 1
Sub-Secc. A/N
Ficha Nº____ Confec.____

BRISSET BRISSET — Apellidos
Miriam Noemí — Nombres

DOCUMENTOS: C/C.____ (Serie / Nro.) C/I 817.234 (Nro. / Dpto.)

OTROS DOC. ____ (Pasaporte / Lib. Enrol. / etc.)

NACIMIENTO: ____ (Fecha / Lugar)

DOMICILIO: Boulevar Artigas 4292 (Calle / Nro. / Teléf. / Ciudad o Localidad)

PROFESION U OCUPACION: ____

LUGAR: ____ C/): ____

IDEOLOGIA POLITICA: ____ CLASIFICACION: ____

DATOS COMPLEMENTARIOS: Casado (Est. Civil) [illegible] Pedro (Cónyuge) [redacted] (Hijos)

____
Otros familiares

024971

Fecha	Documentos	ANTECEDENTES A REGISTRAR
12/IV/971	B. 68 D.1(5)	- En un operativo rastrillo efectuado por la Armada se encontró en su domicilio abundante material de literatura comunista.-(C.C)

SERVICIO DE INFORMACION DE DEFENSA

Dep. 1

024972-2

F51

Confeccionado el 13 MAYO 1974

VARIOS

FOTO

Apellidos BRISSOLESE [illegible]RABALLES

Nombres Walter

Fecha de Nacimiento

Lugar de Nacimiento

Est. Civil

Cred Cívica Céd. Identidad

Otros Documentos

Ocupación

Padre

Madre

Domicilio Ciudad

Otros datos

[redacted]

Imp. CHIESA Hnos. Ltda. 10.000 - 11 - 1

Fo 2

FICHA COMPLEMENTARIA

DOCUMENTO		024972 ANTECEDENTES.
Fecha	Origen	
11-IX-73	Doc. 2857	-Figura en una relación de nombres y direcciones incautada al ex-senador Zelmar Michelini y ex-senador E. Erro.- (UU) Eval. A-1.- (I)

11941 / 82
PAG. 771

- POSEE ANTECEDENTES EN EL CO.NA.E.
EVAL - A - 1. (PS) INDICA ( ) ( ) ( )

Fs 1

SERVICIO DE INFORMACION
DE DEFENSA
Dep. 1

024973 Confeccionado el 12/7/73

VARIOS

FOTO

Apellidos BRISSONI BRUNO

Nombres Ulises Francisco

Fecha de Nacimiento 46 años en 1973

Lugar de Nacimiento Oriental

Est. Civil Casado

Cred. Cívica ..... Céd. Identidad 501.398

Otros Documentos .....

Ocupación Encargado del Club del P.D.C., ubicado en Mercedes y Tacuarembó.-

Padre .....

Madre .....

Domicilio Magallanes N° 1647, Ap.103 Ciudad .....

Otros datos .....

[redacted]

Imp. CHIESA Hnos. Ltda. [illegible]

FICHA COMPLEMENTARIA

7-2

DOCUMENTO		024973 ANTECEDENTES
Fecha	Origen	
17/VI/973	P. DIARIO JPM 0 a 24	-En la fecha, denunció que en el club donde se desempeña como encargado, perteneciente al PARTIDO DEMOCRATA CRISTIANO, sito en Mercedes y Tacuarembó, habían entrado desconocidos, los cuales procedieron a causar daños y rapiñas.- ((FF))

SERVICIO DE INFORMACION DE DEFENSA
Dep. 1

Sección .....

MINISTERIO DE DEFENSA NACIONAL
SERVICIO DE INFORMACION DE DEFENSA
/F

Ficha Nº ..... confeccionada el 28-VI-1966.

I 024974-8

FOTO

Apellidos BRIT

Nombres .....

Fecha de Nacimiento: .....

Lugar de Nacimiento: .....

Cred. Cív.: ..... Ced. Identidad: .....

Prontuario: ..... F. Censal: .....

Padre: .....

Madre: .....

Domicilio: ..... Ciudad: .....

Otros datos (Documentos y señas personales) Mozo de Co el

Form. 3

FICHA COMPLEMENTARIA

Documento 024974

Nº	Fecha	Origen	ANTECEDENTES
	29-X-965	B75-D2255	Vinculado al contrabando de "mejorador" de pan destinado a una panadería de Canelones, propiedad de Ismael Ceni, conocido industrial panadero y actual Diputado Nacional.-

SERVICIO DE INFORMACION
DE DEFENSA
Dep. 1

F-1

024975-5 Confeccionado el 25.9.73

V A R I O S

FOTO

Apellidos BRIT

Nombres Carlos

Fecha de Nacimiento

Lugar de Nacimiento

Est. Civil

Cred. Cívica Céd. Identidad

Otros Documentos

Ocupación

Padre

Madre

Domicilio Ciudad

Otros datos [redacted]

F-2

FICHA COMPLEMENTARIA

DOCUMENTO		024975 ANTECEDENTES
FECHA	ORIGEN	
11.10.72	Doc. 3440	Importó desde U.S.A. 1 Revl. S.W. Special, Cal.38 pra uso personal.-qq--.

F-1

MINISTERIO DE DEFENSA NACIONAL
S. I. D.

024976-3

24.5.73

Dep. I Secc. I
Sub - Secc. G
Ficha Nro.____ Confec.____

BRIT — Apellidos
Carlos Ma. — Nombres

DOCUMENTOS: C/C.____ (Serie / Nro.) C/I.____ (Nro. / Dpto.)

OTROS DOC. ____ (Pasaporte / Lib. Enrol. / etc.)

NACIMIENTO: ____ (Fecha / Lugar)

DOMICILIO: ____ (Calle / Nro. / Telél. / Ciudad o Localidad)

PROFESION U OCUPACION: CONTADOR

LUGAR: COLEGIO DE CONTADORES (2) CARGO: LOCAL (1)

IDEOLOGIA POLITICA: ____ CLASIFICACION: ____

DATOS COMPLEMENTARIOS: ____ (Est. Civil / Conyuge / Hijos)

____ (Otros familiares)

F-2

Fecha	Documentos	024976 ANTECENDENTES A REGISTRAR
17.12.73	AHORA	-Indica 1 y 2 .-(G)

VARIOS 22.07.82 F-1

JUNTA DE COMANDANTES EN JEFE
S. I. D.

024977-1

Dep. I Secc. I

Sub. Secc. A/N

Ficha N.º ..... Confec. .....

BRIT RODRIGUES (Apellidos) Luis (Nombres)

DOCUMENTOS: C/C ..... (Serie / N.º) C/I. ..... (N.º / Dpto.)

OTROS DOC. ..... (Pasaporte / Lib. Enrol. / etc.)

NACIMIENTO: ..... (Fecha / Lugar)

DOMICILIO: ..... (Calle / N.º / Teléf. / Ciudad o Localidad)

PROFESION U OCUPACION: .....

LUGAR: ..... CARG .....

IDEOLOGIA POLITICA: ..... CLASIFICACION: .....

DATOS COMPLEMENTARIOS: ..... (Est.Civil / Cónyuge / Hijos)

..... (Otros familiares)

Fecha	Documentos	024977 ANTECEDENTES A REGISTRAR
24.05.82	15.112	El Ministerio de Relaciones Exteriores informa al Consulado Uruguayo en Argentina que según informe del Ministerio del Interior, el causante no se encuentra requerido por la Autoridad Policial. Eval.: A-1. Indica ( ) ( ) ( ) ( ) (LA) (GM). Formulario Nº 18873
15.8.83	. . .	Se contestó en Memo(A) Nº 1820/83 para P.N.N..- (UU) Formulario Nº 19827

F-1

JUNTA DE COMANDANTES EN JEFE
S. I. D.

024978-9

Dep. I Secc. I
Sub Secc. A/N
Ficha Nro. ____ Confec. 18.2.7

BRITES (Apellidos) Carlos (Nombres)

DOCUMENTOS: C/C BNA 259 (Serie Nro.) C/I. ____ (Nro. Dpto.)

OTROS DOC. ____ (Pasaporte Lib. Enrol. etc.)

NACIMIENTO: 21 años (1967) (Fecha) Oriental (Lugar)

DOMICILIO: Montecarlo 3433 casi Pontevedra (Calle Nro.) ____ (Teléf.) Montevideo (Ciudad o Localidad)

PROFESION U OCUPACION: Medio Oficial Al[illegible] ail

LUGAR: ____ CARGO: ____

IDEOLOGIA POLITICA: Comunista CLASIFICACION: ____

DATOS COMPLEMENTARIOS: ____
Est. Civil Cónyuge [redacted]

Otros familiares

024978

F-2

Fecha	Documentos	ANTECEDENTES A REGISTRAR
8.1.76	0001	Afiliado al Partido Comunista el 08.09.67 con el Nº 27.513 (Microfilm incautado a Rodney ARISMENDI). Eval. B-2.(E).-

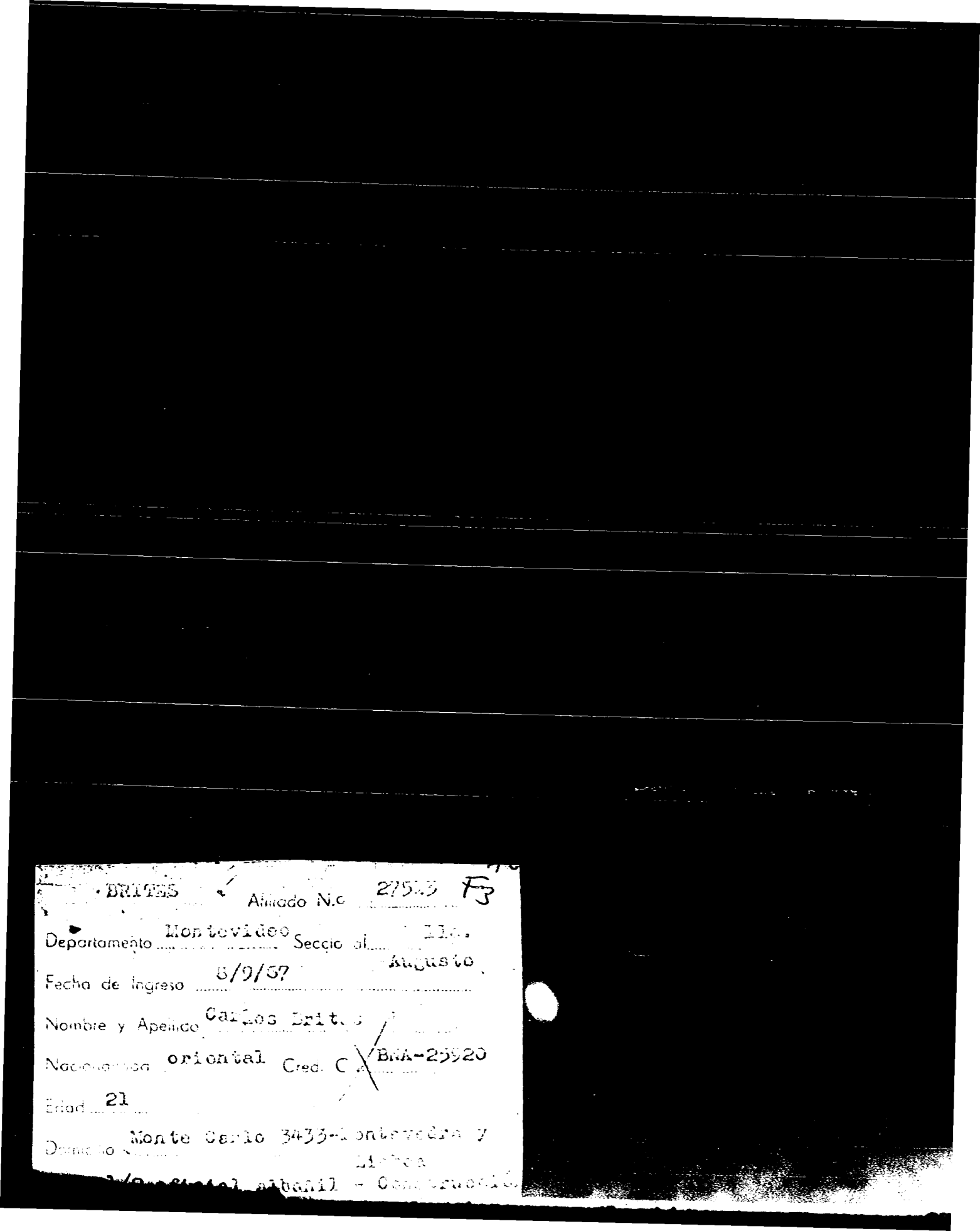

BRITES Afiliado N.o 27513 F3

Departamento Montevideo Seccional 11a. Augusto

Fecha de Ingreso 8/9/67

Nombre y Apellido Carlos Brites

Nacionalidad oriental Cred. C. BNA-25920

Edad 21

Domicilio Monte Carlo 3433-Pontevedra y Lisboa

Profesional albañil - Construcción

J.C. J.

23.7.75

Dpto. 1

Apellidos BRITES

Nombres Carlos

Documentos Afil.al P.Comunista Nº27513.

Ant, Secc: A B C D E G V

☒ ☐ ☐ ☐ ☐ ☐ ☐

Secreto

024978

ANTECEDENTES

Oriental.- 21 años .-Fec.Ing.:08.09.67.-

CC. BNA 259 .-Medio Oficial Albañil.-

Dom.: Montecarlo 3433 casi Pontevedra,Montevideo.-

Doc.0001/8-I-76.-(U).

F-1

SERVICIO DE INFORMACION
DE DEFENSA
Dep. 1

024979-1 Confeccionado el 25.2.73

VARIOS

FOTO

Apellidos BRITES VAZQUEZ (1)

Nombres DANTE ENRIQUE

Fecha de Nacimiento 9.11.47 (2)

Lugar de Nacimiento

Est. Civil

Cred. Cívica SAA 23708 (3) Céd. Identidad 23.024 (4)

Otros Documentos

Ocupación Profesor de Bandas, Instituto "EDUARDO FABINI" e IMI (5)

Padre

Madre

Domicilio Avda. Artigas I.N.V.E. ap. 14 Ciudad

Otros datos

Imp. CHIESA Hnos. Ltda. 4000 - 11 - 73

FICHA COMPLEMENTARIA

F-2

DOCUMENTO		024979 ANTECEDENTES
Fecha	Origen	
NOV.1971	LISTA 988 PDC F.A	Candidato como 1er.suplente del 27.titular a la Junta Departamental por el dpto.de Lavalleja sub lema Frente de Lavalleja(SS)
1971.	Lista 1808	Candidato como 1er.suplente de l 27.titular a la Junta Departamental por el dpto.de Lavalleja sub lema Frente de Lavallej a/SS
26.4.84	8402657/002	9.4.84 Se establece: 1971: Integra el Comité de Educadores en apoyo al F.A. en las elecciones integra las listas del F.A., 1er. - Suplente a la Junta Dptal. Nos. 1808,190 y 988. Eval. A-1 (SI) Indica (1) al (6)

F-1

JUNTA DE COMANDANTES EN JEFE

S. I. D.

024980-5

Dep. I Secc. I

Sub Secc. A/N

Ficha Nro. ____ Confec. 18.2.76

BRITES (Apellidos) — Elbio (Nombres)

DOCUMENTOS: C/C SDA 324 (Serie / Nro.) C/I. ____ (Nro. / Dpto.)

OTROS DOC. ____ (Pasaporte / Lib. Enrol. / etc.)

NACIMIENTO: 38 años (1969) (Fecha) — Oriental (Lugar)

DOMICILIO: Villa San Francisco. Manzana Nº; Solar 3 (Calle / Nro.) — ____ (Teléf.) — Canelones (Ciudad o Localidad)

PROFESION U OCUPACION: Despestador

LUGAR: Frig. "Cruz del Sur" CARGO: ____

IDEOLOGIA POLITICA: Comunista CLASIFICACION: ____

DATOS COMPLEMENTARIOS: ____ (Est. Civil / Cónyuge / Hijos)

Otros familiares

024980

F-2

Fecha	Documentos	ANTECEDENTES A REGISTRAR
8.1.76	0001	Afiliado al Partido Comunista el 30.09.69 con el Nº 40.755 (Microfilm incautado a Rodney ARISMENDI). Eval. B-2.(E).-

BRITES. Afiliado N.o 40755

Departamento Canelones Seccional Reg. 5 Cruz del Sur

Fecha de Ingreso 30.9.69

Nombre y Apellido Elbio Brites 024980

Nacionalidad oriental Cred. Cív. SDA-32469

Edad 38

Domicilio Villa San Francisco Manzana 75, Solar 3-CANELONES (Las Villas

Oficio despachador-Frigorífica

Lugar de trabajo Cruz del Sur
Pcc. A. de la Cuesta

23.7.76

J. C. J.

Dpto. I

Apellidos BRITES

Nombres Elbio

Documentos Afil.al P.Comunista Nº40755.-

Ant, Secc: A B C D E G V

☒ ☐ ☐ ☐ ☐ ☐ ☐

Secreto

ANTECEDENTES

024980

Oriental.- 38 años.- Fec.Ing.:30.09.69.-

CC. SDA 324 .-Despestador del Frig."CRUZ DEL SUR".-

Dom.:Villa San Francisco,Manzana N?,Sol. 3,

Dpto.Canelones.-

Doc.0001/8-I-76.-(U).-

Fs 1

MINISTERIO DE DEFENSA NACIONAL
S. I. D.

024981-3

Dep. I Secc. I
Sub-Secc. G
Ficha Nº ..... Confec .....
19 AGO 1969

BRITES ..... Elisco .....
Apellidos Nombres

DOCUMENTOS: C/C ..... C/I .....
Serie No. No. Dpto.

OTROS DOC.: .....
Pasaporte Lib. Enrol. etc.

NACIMIENTO: .....
Fecha Lugar

DOMICILIO: .....
Calle No. Telef Ciudad o Localidad

PROFESION U OCUPACION: Empleado de Se[illegible]rio (Salto)

LUGAR: ..... **CARGO** .....

IDEOLOGIA POLITICA ..... **CLASIFICACION** .....

DATOS COMPLEMENTARIOS .....
Est. Civil Tenedor

F-2

FECHA	DOCUMENTOS	024981 ANTECEDENTES A REGISTRAR
.8.68	Sat.Inf. N°.7 19/8/68	- Presidente de la Agremiación de Empleados de Sanatorios (Salto), para el período 1968.-

Fs 1

JUNTA DE COMANDANTES EN JEFE
S. I. D.

024982-1

Dep. I Secc. I
Sub Secc. A/N
Ficha Nro. ____ Confec. 18.2.76

BRITES MACHADO (Apellidos) — Héctor (Nombres)

DOCUMENTOS: C/C ____ (Serie / Nro.) C/I. ____ (Nro. / Dpto.)

OTROS DOC. ____ (Pasaporte / Lib. Enrol. / etc.)

NACIMIENTO: 23 años (1968) (Fecha) — Oriental (Lugar)

DOMICILIO: Lutecia 3656 entre Carlos Nery y Molina (Calle / Nro. / Teléf.) — Montevideo (Ciudad o Localidad)

PROFESION U OCUPACION: Oficial sierrista madera

LUGAR: ____ CARGO: ____

IDEOLOGIA POLITICA: Comunista CLASIFICACION: ____

DATOS COMPLEMENTARIOS: [redacted] (Est. Civil / Cónyuge / Hijos)

Otros familiares

024962

F-2

Fecha	Documentos	ANTECEDENTES A REGISTRAR
8.1.76	0001	Afiliado al Partido Comunista el 30.11.68 con el Nº 35.166 (Microfilm incautado a Rodney ARISMENDI). Presentado por Ruben. D. ZALAYETA Y Manuel Alipio VIDAL. Eval. B-2.(E).-

BRITES .- F3 35166

Mapa.-

30.11.68

Hector Brites Machado.-

Oriental 23

Lutecia 3656-entre C.Nery y Molina.-

Ofic. Sierrista Madera.-

Ruben D. Zalayeta

Manuel Alipio Vidal.-

J. C. J.

Dpto. 1

23.7.76

F4

Apellidos BRITES MACHADO 024382

Nombres Héctor

Documentos Afil.al P.Comunista Nº35166.-

Ant, Secc: A B C D E G V

☒ ☐ ☐ ☐ ☐ ☐ ☐

Secreto

024982 ANTECEDENTES

Oriental.- 23 años.- Fec.Ing.:30.11.68.-

CC.Carece.- Oficial sierrista madera.-

Dom.:Lutecia 3656 entre Carlos Nery y Molina,

Dpto.Montevideo.-

Doc.0001/8-I-76.-(U).-

F-1

JUNTA DE COMANDANTES EN JEFE
S. I. D.

024983-9

Dep. I Secc. I
Sub Secc. A/N
Ficha Nro. _____ Confec. 18.2.7

BRITES (Apellidos) Ieal (Nombres)

DOCUMENTOS: C/C _____ (Serie / Nro.) C/I. _____ (Nro. / Dpto.)

OTROS DOC. _____ (Pasaporte / Lib. Enrol. / etc.)

NACIMIENTO: 20 años (1967) (Fecha) Oriental (Lugar)

DOMICILIO: Lisboa (Calle) 5391 (Nro.) _____ (Teléf.) Montevideo (Ciudad o Localidad)

PROFESION U OCUPACION: Carpintero de la madera

LUGAR: _____ CARGO: _____

IDEOLOGIA POLITICA: Comunista CLASIFICACION: _____

DATOS COMPLEMENTARIOS: _____
(Est. Civil / Cónyuge / Hijos)

(Otros familiares)

024983

Fecha	Documentos	ANTECEDENTES A REGISTRAR
8.1.76	9001	Afiliado al Partido Comunista el 20.10.67 con el Nº 28.445 (Microfilm incautado a Rodney ARISMENDI). Eval. B-2.(E).-

, BRITES [illegible] No. 28353

Dep. Mues. ... Sec. .... [illegible] 53

[illegible] 20.10.67 [illegible] ....

[illegible] ... Leal Brites ....

[illegible] ... Oriental .... 20 ...

[illegible], Lisboa 5201.- ....

[illegible] ... Carpintera [illegible]

23.7.76 Fs. 4

J. C. J.

Dpto. 1

Apellidos BRITES

Nombres Leal

Documentos Afil.al P.Comunista Nº28353.-

Ant, Secc: A B C D E G V

☒ ☐ ☐ ☐ ☐ ☐ ☐

Secreto

024983

ANTECEDENTES

Oriental.-20 años .- Fec.Ing.:20.10.67.-

CC.Carece .- Carpintero de la madera.-

Dom.: Lisboa 5391,Dpto.Montevideo.-

Doc.0001/8-I-76.-(U).

JUNTA DE COMANDANTES EN JEFE

S. I. D. 024984-7

Dep. I Secc. I

Sub Secc. A/N

Ficha Nro. ____ Confec. 17.2.7

BRITES VERA — Apellidos

Luis — Nombres

DOCUMENTOS: C/C ____ Serie ____ Nro. ____ C/I. ____ Nro. ____ Dpto. ____

OTROS DOC. ____ Pasaporte ____ Lib. Enrol. ____ etc. ____

NACIMIENTO: 22 años (1967) — Fecha — Oriental — Lugar

DOMICILIO: Montecarlo 3433 — Calle — Nro. — Teléf. — Montevideo — Ciudad o Localidad

PROFESION U OCUPACION: Electricista

LUGAR: ____ CARGO: ____

IDEOLOGIA POLITICA: Comunista CLASIFICACION: ____

DATOS COMPLEMENTARIOS: ____ Est. Civil ____ Cónyuge ____ Hijos [illegible]

____ Otros familiares

024984

F2

Fecha	Documentos	ANTECEDENTES A REGISTRAR
8.1.76	0001	Afiliado al Partido Comunista el 20.10.67 con el Nº 28.445 (Microfilm incautado a Rodney ARIS ERDI). Eval. B-2.(E).-

BRITES Afiliado N.o 2845

Departamento Montevideo Seccional 11a. F

Fecha de Ingreso 20/10/67 Augusto

Nombre y Apellido Luis Brites Vera

Nacionalidad oriental Cred. Civ.

Edad 22

Domicilio Montecarlo 3433-Pontevedra y Lisboa

Oficio electricista

Lugar de Trabajo particular

J. C. J.

Dpto. 1

23.7.76

024984

Apellidos BRITES VERA

Nombres Luis

Documentos Afil.al P.Comunista Nº28445.-

Ant, Secc: A ☒ B ☐ C ☐ D ☐ E ☐ G ☐ V ☐

Secreto

024984 ANTECEDENTES

Oriental.- 22 años.- Fec.Ing.:20.10.67.-

CC.Carece.- Electricista.-Dom.:Montecarlo3433

Dpto.Montevideo.-

Doc.0001/8-I-76.-(U).

VARIOS

FN

JUNTA DE COMANDANTES EN JEFE
S. I. D.

024985-4

Dep. I ..... Secc. I .....
Sub Secc. A/N
Ficha No. ..... Confec. 28.4.8

BRITES LUZARDO — Apellidos
María Elizabeth — Nombres

DOCUMENTOS: C/C. BOB 21354 — Serie / No.
C/I. 1.516.810-2 — No. / Dpto.

OTROS DOC. ..... — Pasaporte / Lib. Enrol. / etc.

NACIMIENTO: 6.12.57 Canelones — Fecha / Lugar

DOMICILIO: Oficial 1ro. 5371 — Calle / No. / Teléf. / Ciudad o Localidad

PROFESIÓN U OCUPACIÓN: Profesora de Historia

LUGAR: Museo Histórico Nal. **CARGO:** .....

IDEOLOGÍA POLÍTICA: ..... **CLASIFICACIÓN:** .....

DATOS COMPLEMENTARIOS Soltera — Est. Civil / Cónyuge / Hijos

..... — Otros familiares

FECHA	DOCUMENTOS 024985	ANTECEDENTES A REGISTRAR F-2
28.4.83	26051/02	-19.4.83-SE.PLA.CO.DI. por Nota Nº 735/83/D solicita aval para Beca a Argentina, SE APRUEBA por Memo.(A) 825/83 del 21.4.83.-(C) FORM 9550

SERVICIO DE INFORMACION DE DEFENSA
Dep. I

SERVICIO ... M/F

Ficha Nº ..... confeccionada el 17-XI-1964.

Sección [redacted]

024986-2

FOTO

Apellidos BRITEZ

Nombres Hortencia

Fecha de Nacimiento:

Lugar de Nacimiento:

Cred. Cív.: Ced. Identidad:

Prontuario: F. Censal:

Padre:

Madre:

Domicilio: Ciudad:

Otros datos (Documentos y señas personales) Maestra.

Fórm. 3

FICHA COMPLEMENTARIA

Documento Nº	Fecha	Origen	024986 ANTECEDENTES
	5-VIII-964	B-28 D-46	-De tendencia dudosa.Directora interina de la Es la Rural Nº57 de Barriga Negra,en el Dpto.de La lleja.-

Fs 1

JUNTA DE COMANDANTES EN JEFE

S. I. D.

024987-0

Dep. I Secc. I

Sub Secc. A/N

Ficha N.° ..... Confec. .....

BRIT RODRIGUEZ — Apellidos

Roberto — Nombres

DOCUMENTOS: C/C. 11.686 — Serie N.°

C/I. 1.527.086 — N.° Dpto.

OTROS DOC. ..... — Pasaporte lib. Enrol. etc

NACIMIENTO: 23 años en 1972 — Fecha lugar

DOMICILIO: Zabala 1109 casi Paysandú — Calle N.° Teléf. Ciudad o localidad

PROFESION U OCUPACION: Albañil - SUNCA

LUGAR: ..... CARGO .....

IDEOLOGIA POLITICA: ..... CLASIFICACION: .....

DATOS COMPLEMENTARIOS: ..... — Est. Civil Cónyuge Hijos

..... — Otros familiares

Fecha	Documentos	024987 ANTECEDENTES A REGISTRAR	F2
19.II.79	274	3.VIII.972 - Afiliado al Partido Comunista con el Nº 66.043, presentado por RAMON DE LEON, según material incautado por O.C.O.A. en febrero de 1976.- EVAL: A - 1	
16.8.83	. . . .	Se contestó en Memo(A) Nº 1820/83 para P.N.N..- (UU) Formulario Nº 13285	

F1

SERVICIO DE INFORMACION DE DEFENSA

Dep. 1

024988-8 Confeccionado el 15 SET. 1975

V A R I O S

FOTO

Apellidos BRITEZ

Nombres Manuel

Fecha de Nacimiento

Lugar de Nacimiento

Est. Civil

Cred Cívica Céd. Identidad

Otros Documentos

Ocupación

Padre

Madre

Domicilio Enrique Martinez 1431 Ciudad Montevideo

Otros datos

Imp. CHIESA Hnos. Ltda. 10.000 - 12 - 73

FICHA COMPLEMENTARIA

F2

DOCUMENTO		ANTECEDENTES
Fecha	Origen	024988
14.7.75	D. 1268	Figura en una nómina de personas receptoras de material de propaganda marxista.- Evaluación B-2.-(I).-

ASILADO 024989-6 T31

NOMBRE BRITEZ LEGUIZAMON, Miguel Angel

EDAD

DIRECCION

C. C. o C. IDENTIDAD

ESTATURA, PESO, y CUTIS

PROFESION

OBSERVACIONES

024989

F32

OBSERVACIONES

ASILADO 024990-4 Fs 1

NOMBRE BRITEZ FARALDO, Narciso

EDAD

DIRECCION

C. C. o C. IDENTIDAD

ESTATURA, PESO, y CUTIS

PROFESION

OBSERVACIONES

024990

FS2

OBSERVACIONES

SERVICIO DE INTELIGENCIA
División I
(Seguridad)

MINISTERIO DE DEFENSA NACIONAL
SERVICIO DE INFORMACIONES DE DEFENSA
M / F
024991-2

Sección G. Fs 1
Gremios
Ficha N.º [redacted]

Foto

Nombres y Apellidos: BRITO RODRIGUEZ, Alejandro
Fecha y Lugar Nac.: 26 de febrero de 1911 (Mdeo)
Cred. Civ.: Serie BVB N.º 7577 Ced. Identidad:
Otros documentos: Prontuario Nº 02.429
(Pasaporte - Libreta Enrolam. - etc.)
Domicilio: Montevideo - Avda. Italia 3277
(Ciudad o Localidad) (Calle) (N.º) (Telef.)
Profesión: Carpintero
Cargo y Lugar: Cía. del Gas, y Dique Seco de Montevideo
Ideol. Política: Actuación:
Datos Complementarios:
Apreciación General:

20766

Ficha confeccionada: 2/2/65

Documento		Antecedentes
Fecha	Origen 024991	
28/12/61		Integrante de las autoridades de la Asociación Nacional de Afiliados durante el período 1961.-

F-2

FICHA CONFECCIONADA EL 27/3/972

MINISTERIO DE DEFENSA NACIONAL
S. I. D.

024992-0

Dep. 1 Secc. I
Sub-Secc. A/N
Ficha Nro. ..... Confec. .....

BRITO GARATE (Apellidos) ANTERO RAUL (Nombres)

DOCUMENTOS: C/C. ..... (Serie / Nro.) C/I. 1.018.541 (Nro. / Dpto.)

OTROS DOC. ..... (Pasaporte / Lib. Enrol. / etc.)

NACIMIENTO: 24.4.50 (Fecha) 26 años (I) (Lugar)

DOMICILIO: GENERAL PAZ (Calle) 1930 (Nro.) ..... (Teléf.) ..... (Ciudad o Localidad)

PROFESION U OCUPACION: .....

LUGAR: ..... CARGO: .....

IDEOLOGIA POLITICA: ..... CLASIFICACION: .....

DATOS COMPLEMENTARIOS: ..... (Est. Civil / Conyuge / Hijos)

..... (Otros familiares)

Fecha	Documento	024992 ANTECEDENTES A REGISTRAR	F-2
21/XII/71	72.24	Detenida junto con otras personas en una manifestación no autorizada por la Avenida 18 de Julio, en la que se produjeron disturbios. Posteriormente fué dejada en libertad.(C/C)	
7.4.77	D.0300	-Figura en una relación de ciudadanos que abandonaron la República Argentina, como refugiados al amparo del Comité Internacional para la Migración Europea(C.I.M.E.)entre el 26.12.1973 y el 27.2.77.- El causante viajó el día 21.6.77 con destino a Francia.- Evaluación A-1 (JJ) (Ind.I)	
5.4.83	19347/3	-Ratifica Idem Doc. 0300/77. Fecha que viajó el 20.01.77.- EVAL:A-2 (2) Form:8382	

BRITO Afiliado Nº 68492

Dep. Mdeo. Sec. CHE Agrup.

Fecha de Ingreso 20/10/72 Cred. Civ. BCA. 56864

Nombre Antero Raul Brito Garate

Nacionalidad oriental Edad 22
21.4.50

Domicilio General Paz 1390 (Libano 1272)
entre Palmas y Ombues y Brenda

Oficio

Lugar de trabajo 024032

Quienes lo presentan Matilde Teriaca y Dachi-
acio (... ...)

[illegible]

SERVICIO DE INTELIGENCIA
División I
(Seguridad)

MINISTERIO DE DEFENSA NACIONAL
SERVICIO DE INFORMACION DE DEFENSA
M/F
I 024993-8,75

Sección Fo 1
Act. [redacted]
Ficha N.º

Nombres y Apellidos: BRITO DE MONTEMAR Cora.-

Fecha de Nacimiento:

Lugar de Nacimiento:
(País - Ciudad o Localidad - etc.)

Cred. Civ.: Serie N.º Ced. Identidad:

Otros documentos:
(Pasaporte - Libreta Enrolam. - etc.)

Foto

Domicilio:
(Ciudad o Localidad) (Calle) (N.º) (Telef.)

Filiación
- Edad Aparente Color del Cutis
- Color del Cabello Estatura Aproximada
- Complexión Aspecto Social
- Señas particulares

[redacted]

Ficha confeccionada en Montevideo el 6 de noviembre 1955.-

024993

ACTIVIDADES

(1) Laborales: Profesión ..... Lugar de trabajo .....

Cargo ..... Antigüedad .....

Otras Actividades .....

(2) Políticas: Ideología COMUNISMO ..... Actuación .....

Antecedentes .....

Antecedentes familiares (Esposa de Milton Montemar)

(3) Sociales: Estado Civil CASADA ..... Religión ..... Figuración .....

Grado Instrucción ..... Lugares que frecuenta .....

(4) Económicas: Situación ..... Capital aprox. ..... Vehículo .....
marca y N.o

Otros datos .....

Datos Complementarios .....

Apreciación Personal Gral. .....

FICHA COMPLEMENTARIA BRITO DE MONTEMAR Cora.-

Documento		024993 Antecedentes
Fecha	Origen	
6/XI/955.-	Justicia.-	Miembro de la Comisión de Finanzas de la Seccion 20a.del Partido Comunista.-
20/XI/964.	B/M.61:I/II.-	Citado en página 4.-

JUNTA DE COMANDANTES EN JEFE

S. I. D.

024994-6

Dep. I Secc. I

Sub Secc. A/N

Ficha Nro. _____ Confec. 17.2.76

[illegible] — Apellidos

Diego — Nombres

DOCUMENTOS: C/C _____ Serie _____ Nro. _____ C/I. _____ Nro. _____ Dpto. _____

OTROS DOC. _____ Pasaporte _____ Lib. Enrol. _____ etc. _____

NACIMIENTO: 29 años (1968) — Fecha

Oriental — Lugar

DOMICILIO: Sancho Panza 3[illegible]0/8 — Calle — Nro. — Teléf. — Montevideo — Ciudad o Localidad

PROFESION U OCUPACION: Bancario

LUGAR: Banco de Londres CARGO: _____

IDEOLOGIA POLITICA: Comunista CLASIFICACION: _____

DATOS COMPLEMENTARIOS: _____ Est. Civil _____ Cónyuge _____ Hijos

Otros familiares

024994

F-2

Fecha	Documentos	ANTECEDENTES A REGISTRAR
3.1.76	0001	Afiliado al Partido Comunista el 31.12.68 con el Nº 33.380 (Microfilm incautado a Rodney ARIS ENDI). Eval. B-2.(E).-

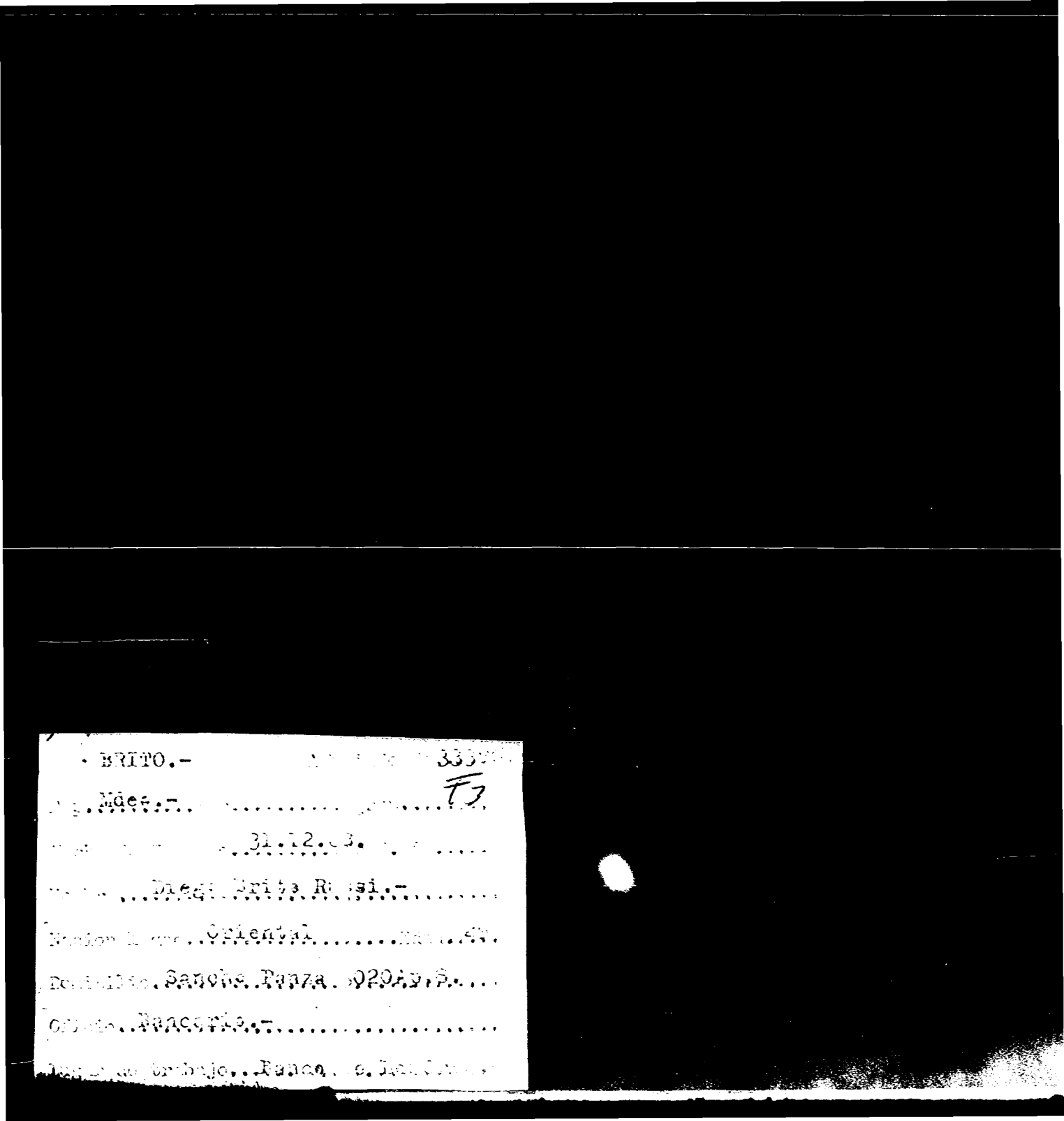

BRITO.- 333

Mdeo.- F3

31.12.83.

Diego Brito Rossi.-

Nacionalidad Oriental

Domicilio Sancho Panza 3020 Ap.S.

Oficio Bancario.-

Lugar de trabajo Banco de la [illegible]

23.7.76

S. I. D.
Dpto. I.

Apellidos BRITO RUSSI

Nombres Diego

Documentos: Afil.al P.Comunista Nº33380.-

Ant, Secc: A ☒ B ☐ C ☐ D ☐ E ☐ G ☐ V ☐

Secreto

024994 ANTECEDENTES

Oriental.-29 años.-Fec.Ing.:31.12.68.-Bancario
CC.Carece.-Dom.:Sancho Panza 3020 Ap.8,Montevi
deo.-

Doc.0001/8-I-76.-(U).

...CIO DE INTELIGENCIA
División I
(Seguridad)

MINISTERIO DE DEFENSA NACIONAL
SERVICIO DE INFORMACIÓN DE DEFENSA
M / F
024995-3

F. 1

Sección «A»
Act. Ant. Nac.
Ficha N[redacted]

Nombres y Apellidos: BRITO DEL PINO Eduardo

Foto

Fecha de Nacimiento: .....

Lugar de Nacimiento: .....
(País - Ciudad o Localidad - etc.)

Cred. Civ.: Serie ..... N.º ..... Ced. Identidad: .....

Otros documentos: .....
(Pasaporte - Libreta Enrolam. - etc.)

Domicilio: .....
(Ciudad o Localidad) (Calle) (N.º) (Telef.)

Filiación:
Edad Aparente ..... Color del Cutis .....
Color del Cabello ..... Estatura Aproximada .....
Complexión ..... Aspecto Social .....
Señas particulares .....

Ficha confeccionada en Montevideo el 17 de Octubre de 1967.-

024995

F2

ACTIVIDADES

(1) Laborales: Profesión Abogado Lugar de trabajo

Cargo Antigüedad

Otras Actividades

(2) Políticas: Ideología Unión Popular Actuación

Antecedentes Firmante de un manifiesto de la Unión Popular. Marcha 23.XI.962.-

Antecedentes familiares

(3) Sociales: Estado Civil Religión Figuración

Grado Instrucción Lugares que frecuenta

(4) Económicas: Situación Capital aprox. Vehículo
marca y N.o

Otros datos

Datos Complementarios

Apreciación Personal Gral.

FICHA COMPLEMENTARIA F3

Documento Nº	Fecha	Origen	024995 ANTECEDENTES
2202	30.12.75		Votante de la Lista Nº 1 (de tendencia comunista) en la Asamblea Anual Ordinaria realizada el 4/7/7 por la Asociación de Magistrados Judiciales del Uruguay. Ev.A-2.(E).-
	28.11.75 D. 2040		
	EVAL: A = 2.		
			30/X/1978 - S e contestó por Mem.(A) No. 2851/78 al Dpto. C-2 / ES.MA.CO., respondiendo a P.I. No. 1633/78 (CC)
	14.4.83.....		Se hizo Memo (A) No.757/83 para el E-2 (SS)- Form: 9848
	5.5.83.D.26519/01,7		Indica IDEM, Doc.2202/75, MARCH. 23/11/962.- Eval A-1.-(ES) (Form.9867)

MINISTERIO DE DEFENSA NACIONAL
S. I. D.

024996-1

Dep. 1 Secc. I

Ficha Nro. ..... Confec. 28/9/

(a)Chispa

BRITO MARQUEZ — Apellidos
Eduardo — Nombres

DOCUMENTOS: C/C. ..... Serie ..... Nro. C/I. 1.500.114 Nro. ..... Dpto.

OTROS DOC. ..... Pasaporte ..... Lib. Enrol. ..... etc.

NACIMIENTO: 9 de Mayo de 1953 — Fecha — Lugar

DOMICILIO: 29 de Diciembre de 1970 18 años — Calle
Tacuarembó — Nro.
1048 Ap.2. — Teléf.
Montevideo — Ciudad o Localidad

PROFESION U OCUPACION: .....

LUGAR: ..... CARGO: .....

IDEOLOGIA POLITICA: ..... CLASIFICACION: 22 de Diciembre "M.L.N."

DATOS COMPLEMENTARIOS: Soltero — Est. Civil — Conyuge .....

Otros familiares

F-2

Fecha	Documento 024996	ANTECEDENTES A REGISTRAR
15/9/72.	Doc.3057	Se requiere su captura por sabérsele integrante de la organización extremista autodenominada M.L.N.(Tupamaros) y haber pasado a la clandestinidad.(Requerido No.509.. (BB
29-XII.70	D.72-D.151	Participó en el Primer Encuentro de la Juventud Comunista del Litoral realizado en la ciudad de Mercedes los días 6 y 5 de diciembre de 1970, como integrante de la Delegación de Montevideo
23.9.72 P.M.J.P.M.	3436	Integrante del Mov. "22 de Diciembre", grupo escindido del Frente Revolucionario de Trabajadores; la mayería de los integrantes pertenecen t también al M.L.N. Su autodenominación se debe a que en esa fecha cayo el extremista Carlos Flores. Se mantiene prófugo. (DD)
25/4/83	25365/1340	.-1971/1978.En información referente al "M.L.N.", obtenida por el Dpto.III/S.I.D., en éste período, se establece: Indica Idem Doc.3057/72. EVAL. A-2 (TL).FORM.9276.-

11941 / 82	- POSEE ANTECEDENTES EL CO.NA.E.
PAG. 771	EVAL - A - 1. (PS) INDICA ( ) ( ) ( )

Fs 1

JUNTA DE COMANDANTES EN JEFE

S. I. D.

024997-9

Dep. I Secc. 1

Sub Secc. A/N

Ficha Nro. ____ Confec. 7.2.76

BRITO ____ Felipe Dionisio
Apellidos Nombres

DOCUMENTOS: C/C MAA 167 C/I. ____
Serie Nro. Nro. Dpto.

OTROS DOC. ____
Pasaporte Lib. Enrol. etc.

NACIMIENTO: 51 años (196_) Oriental
Fecha Lugar

DOMICILIO: [illegible] 1_0 Montevideo
Calle Nro. Teléf. Ciudad o Localidad

PROFESION U OCUPACION: Peón de construcción. Carbón y Polio

LUGAR: ____ CARGO: ____

IDEOLOGIA POLITICA: Comunista CLASIFICACION: ____

DATOS COMPLEMENTARIOS: ____
Est. Civil Cónyuge

____
Otros familiares

024997

F2

Fecha	Documentos	ANTECEDENTES A REGISTRAR
8.1.76	0001	Afiliado al Partido Comunista el 31.12.68 con el Nº 30.368 (Microfilm incautado a Rodney ARISMENDI). Eval. B-2.(E).-

BRITO.- Afiliado No. 36368

F3

31.12.68 MAA.167

Felipe Dionicio Brito.-

Oriental 51.-

Escrita 1880

...C...

23.7.76 Fy

S. I. D.
Dpto. I.

024697

Apellidos BRITO

Nombres Felipe Dionisio

Documentos: Afil.al P.Comunista Nº 36368.-

Ant, Secc: A ☒ B ☐ C ☐ D ☐ E ☐ G ☐ V ☐

Secreto

024997 ANTECEDENTES

Oriental.- 51 años .- Fec.Ing.:31.12.68.-

CC. MAA 167 - Peón de construcción.-

Dom.:Figurita 1880,Montevideo.-

Doc.0001/8-I-76.-(U).-

Fc 1

JUNTA DE COMANDANTES EN JEFE
S. I. D.

024998-7 Dep. 1 Secc. 1

Sub Secc. A/N

Ficha Nro. ____ Confec. 17.2.78

BRITO (Apellidos) Hipólito (Nombres)

DOCUMENTOS: C/C ____ (Serie / Nro.) C/I. ____ (Nro. / Dpto.)

OTROS DOC. ____ (Pasaporte / Lib. Enrol. / etc.)

NACIMIENTO: ____ (Fecha / Lugar)

DOMICILIO: Madrid 1658 (Calle / Nro.) ____ (Teléf.) Montevideo (Ciudad o Localidad)

PROFESION U OCUPACION: ____

LUGAR: ____ CARGO: ____

IDEOLOGIA POLITICA: Comunista CLASIFICACION: ____

DATOS COMPLEMENTARIOS: ____ (Est. Civil / Cónyuge / Hijos)

Otros familiares

024998

Fecha	Documentos	ANTECEDENTES A REGISTRAR
8.1.76	0001	Afiliado al Partido Comunista el --/1/60 con el Nº ------- (Microfilm incautado a Rodney ARISMENDI). Eval. B-2.(E).-

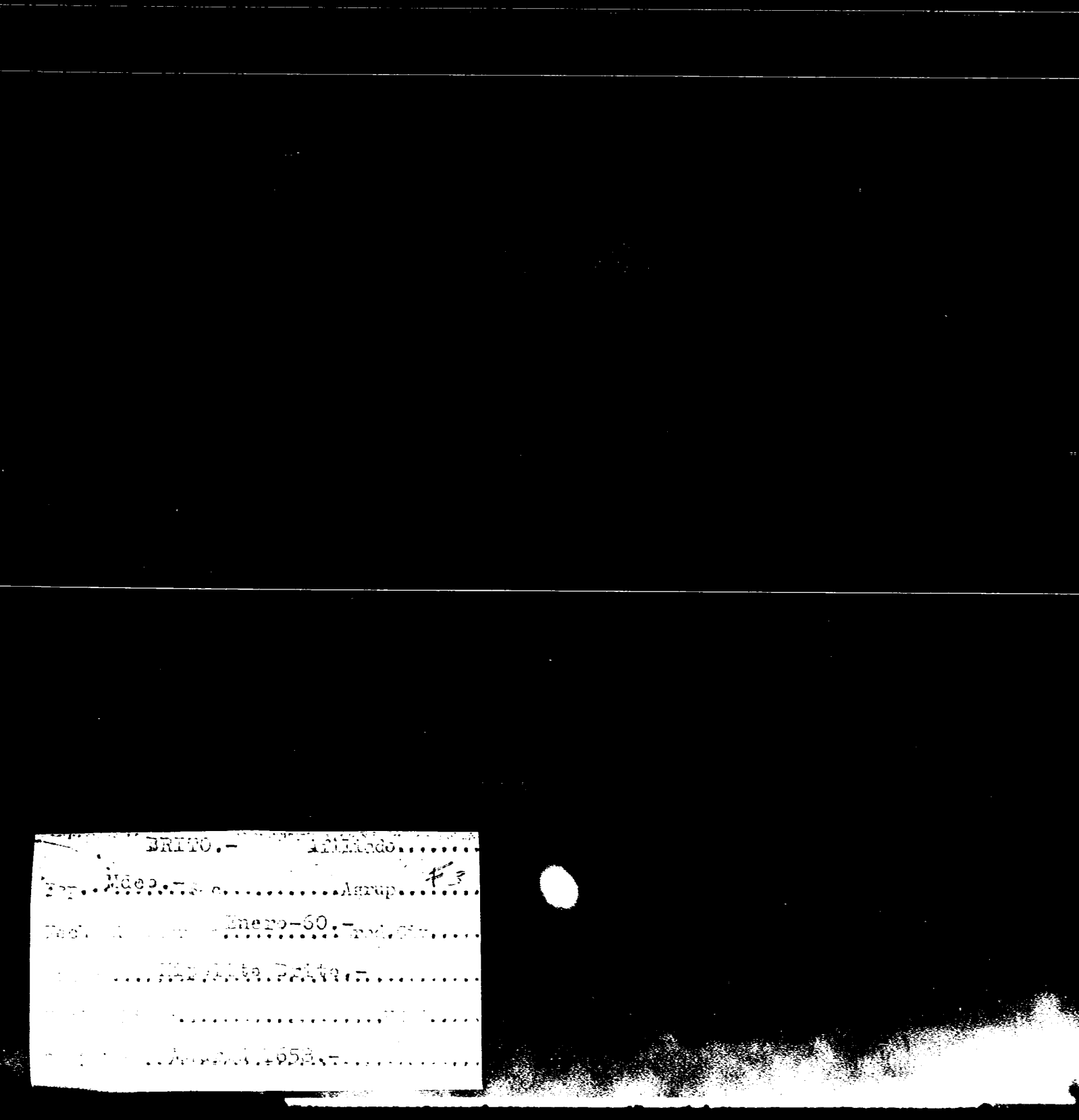
BRITO.-
Agrup

J. C. J.

23.7.76

Dpto. 1

Apellidos BRITO 024000

Nombres Hipólito

Documentos Afil.al P.Comunista Nº(ileg.).

Ant, Secc: A B C D E G V

☒ ☐ ☐ ☐ ☐ ☐ ☐

Secreto

ANTECEDENTES

024998

Fec.Ing.:Enero.60.-Dom.+Madrid 1658,Montevide

Doc.0001/8-I-76.-(U).-

F4

JUNTA DE COMANDANTES EN JEFE 024999-5 Dep. I Secc. I

S. I. D. Sub Secc. A/N

Ficha Nº ____ Confec. ____

BRITO ECHEVERRIA	Irineo Alberto.-
Apellidos	Nombres

DOCUMENTOS: C/C NIB.-918. C/I. 184.209 (Colonia)
Serie Nº Nº Dpto.

OTROS DOC. _____
Pasaporte Lib. Enrol. etc.

NACIMIENTO: 21/XI/1903
Fecha Lugar

DOMICILIO: Calle J.A. Lavalleja y 25 de mayo
Calle Nº Teléf. Ciudad o Localidad

PROFESION U OCUPACION: Rematador.-

LUGAR: _____ CAR[illegible]

IDEOLOGIA POLITICA: Comunista.- CLASIFICACION: [redacted]

DATOS COMPLEMENTARIOS: Viudo. Hijos: Ruber, Iris, y Nilda Alba de 43, 41, y
Cónyuge Est. Civil Hijos
39 respectivamente. Auto Opel Mat. L.15.806. Amarillo franjas negras.-

Otros familiares

F4

JUNTA DE COMANDANTES EN JEFE 024999-5 Dep. I Secc. I

S. I. D. Sub Secc. A/N

Ficha Nº ____ Confec. ____

BRITO ECHEVERRIA — Irineo Alberto.-

Apellidos — Nombres

DOCUMENTOS: C/C NIB.-918. — C/I. 184.209 (Colonia)

Serie — Nº — Nº — Dpto.

OTROS DOC. ____

Pasaporte — Lib. Enrol. — etc.

NACIMIENTO: 21/XI/1903

Fecha — Lugar

DOMICILIO: Calle J.A. Lavalleja y 25 de mayo

Calle — Nº — Teléf. — Ciudad o Localidad

PROFESION U OCUPACION: Rematador.-

LUGAR: ____ CARC ____

IDEOLOGIA POLITICA: Comunista.- CLASIFICACION: [redacted]

DATOS COMPLEMENTARIOS: Viudo.Hijos: Ruber,Iris, y Nilda Alba de 43,41, y 39 respectivamente.Auto Opel Mat.L.15.806.Amarillo franjas negras.-

Cónyuge — Est. Civil — Hijos

Otros familiares

F-2

Fecha	Documentos	024999 ANTECEDENTES A REGISTRAR
29.10.79	0696	- Activo militante del disuelto Partido Comunista. Amigo personal del Odontólogo Oscar DUPETIT y del Dr Juan José MADINA.(HH) (EV-B3)

Fs ✓

JUNTA DE COMANDANTES EN JEFE

S. I. D.

025000-1

Dep. I Secc. I

Sub Secc. A/N

Ficha Nro. _____ Confec. 17.2.7[illegible]

[illegible] — Apellidos

José — Nombres

DOCUMENTOS: C/C _____ Serie _____ Nro. _____ C/I. _____ Nro. _____ Dpto. _____

OTROS DOC. _____ Pasaporte _____ Lib. Enrol. _____ etc. _____

NACIMIENTO: 41 años (1960) — Fecha; España — Lugar

DOMICILIO: [illegible] — Calle; 1438 Apto.19 — Nro.; _____ Teléf.; Montevideo — Ciudad o Localidad

PROFESION U OCUPACION: Mecánico Industrial

LUGAR: _____ CARGO: _____

IDEOLOGIA POLITICA: Comunista CLASIFICACION: _____

DATOS COMPLEMENTARIOS: _____ Est. Civil _____ Cónyuge [redacted] Hijos

_____ Otros familiares

025000

F-2

Fecha	Documentos	ANTECEDENTES A REGISTRAR
8.1.76	0001	Afiliado al Partido Comunista el 12.03.60 con el Nº ------ (Microfilm incautado a Rodney ARIS EDDI). Eval. B-2.(E).-

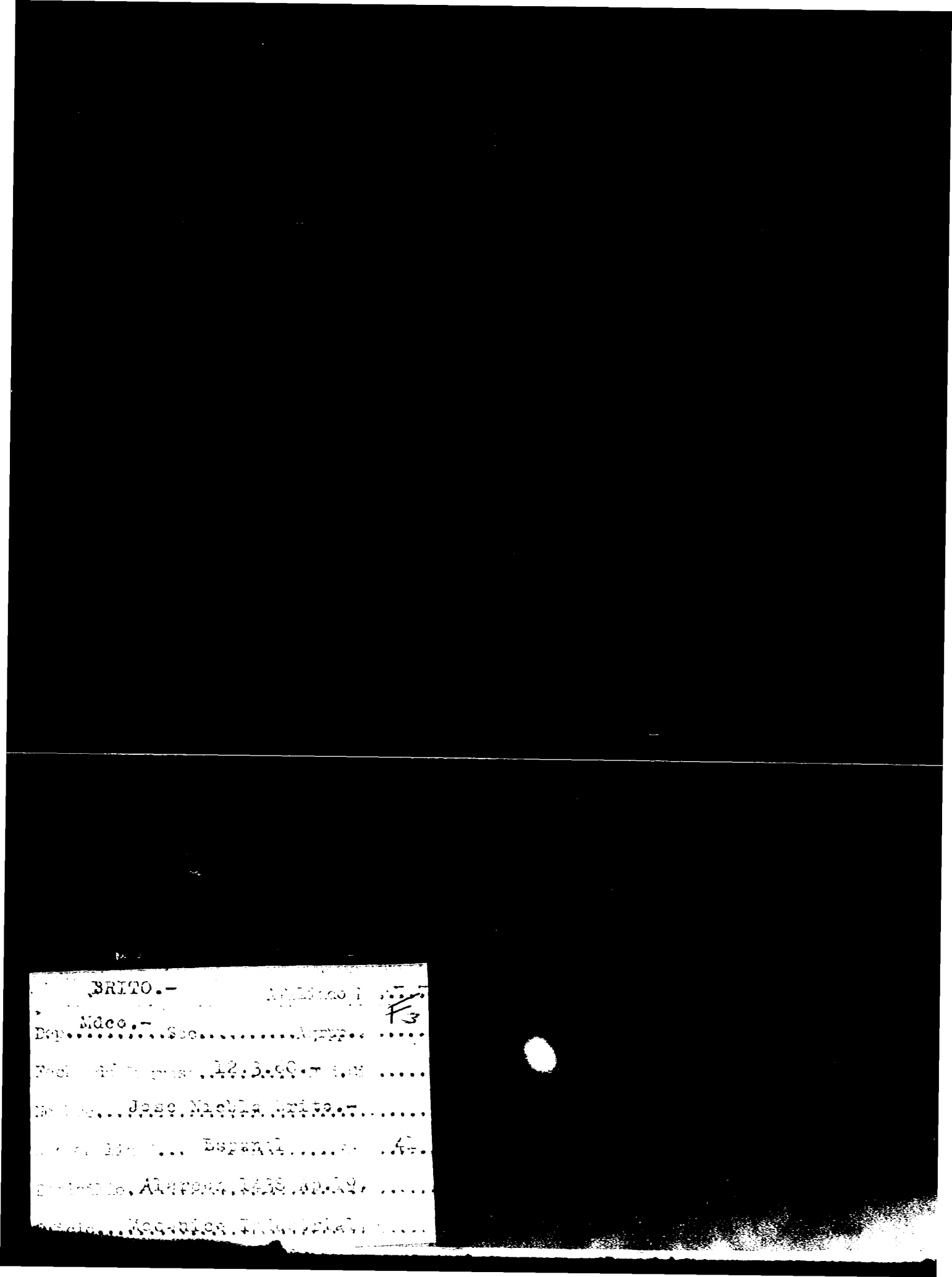
BRITO.-
Mdco.-
F3

S. I. D.
Dpto. I.

02 23 700 F

Apellidos BRITO NIEBLA

Nombres José

Documentos: Afil.al P.Comunista Nº(ileg.).-

Ant, Secc: A B C D E G V

☒ ☐ ☐ ☐ ☐ ☐ ☐

Secreto

ANTECEDENTES

025000

Español.- 41 años.- Fec.Ing.:12.03.60.-

CC.Carece.- Mecánico Industrial.-

Dom.: Alarcón 1438 Ap.19,Dpto.Montevi .-

Doc.0001/8-I-76.-(U).

MINISTERIO DE DEFENSA NACIONAL

025001-9

S. I. D. Ficha confeccionada el 20/8/72

Dep. 1 Secc. I

Sub-Secc. A/N

Ficha Nro. ..... Confec. .....

BRITO (Apellidos) José Edmundo (Nombres)

DOCUMENTOS: C/C. ..... (Serie / Nro.) C/I. ..... (Nro. / Dpto.)

OTROS DOC. ..... (Pasaporte / Lib. Enrol. / etc.)

NACIMIENTO: ..... (Fecha / Lugar)

DOMICILIO: ..... (Calle / Nro. / Teléf. / Ciudad o Localidad)

PROFESION U OCUPACION: .....

LUGAR: ..... CARGO: .....

IDEOLOGIA POLITICA: Socialista. CLASIFICACION: .....

DATOS COMPLEMENTARIOS: ..... (Est. Civil / Conyuge / Hijos)

..... (Otros familiares)

Fecha	Documentos	025001 ANTECEDENTES A REGISTRAR
0/8/72	Lista 1001 COLONIA	-Candidato en el ler. lugar Suplente del ler. Titular a la Junta Departamental por el Depto. de Colonia en las elecciones de 1971.F
1971.	Lista 1808	-Candidato como ler.suplante del ler.titular a la Junta Departamental por el dpto.de Colonia sub lema Frente Coloniense./S.S/

Fi 1

JUNTA DE COMANDANTES EN JEFE 025002-7 Dep. I Secc. I

S. I. D.

Sub Secc. A/N

Ficha Nro. ____ Confec. 17.2.76

BRITO	José Pedro
Apellidos	Nombres

DOCUMENTOS: C/C APA 8520 C/I. ____

Serie Nro. Nro. Dpto.

OTROS DOC. ____

Pasaporte Lib. Enrol. etc.

NACIMIENTO: 21 años (1968) Oriental

Fecha Lugar

DOMICILIO: Diciembre 1048 y San José No consigna

Calle Nro. Teléf. Ciudad o Localidad

PROFESION U OCUPACION: Obrero de la construcción

LUGAR: ____ **CARGO:** ____

IDEOLOGIA POLITICA: Comunista **CLASIFICACION:** ____

DATOS COMPLEMENTARIOS: ____

Est. Civil Cónyuge Hijos

Otros familiares

025002

F2

Fecha	Documentos	ANTECEDENTES A REGISTRAR
.1.76	0001	Afiliado al Partido Comunista el 31.12.68 con el Nº ------ (Microfilm incautado a Rodney ARISMENDI). Eval. B-2.(E).-

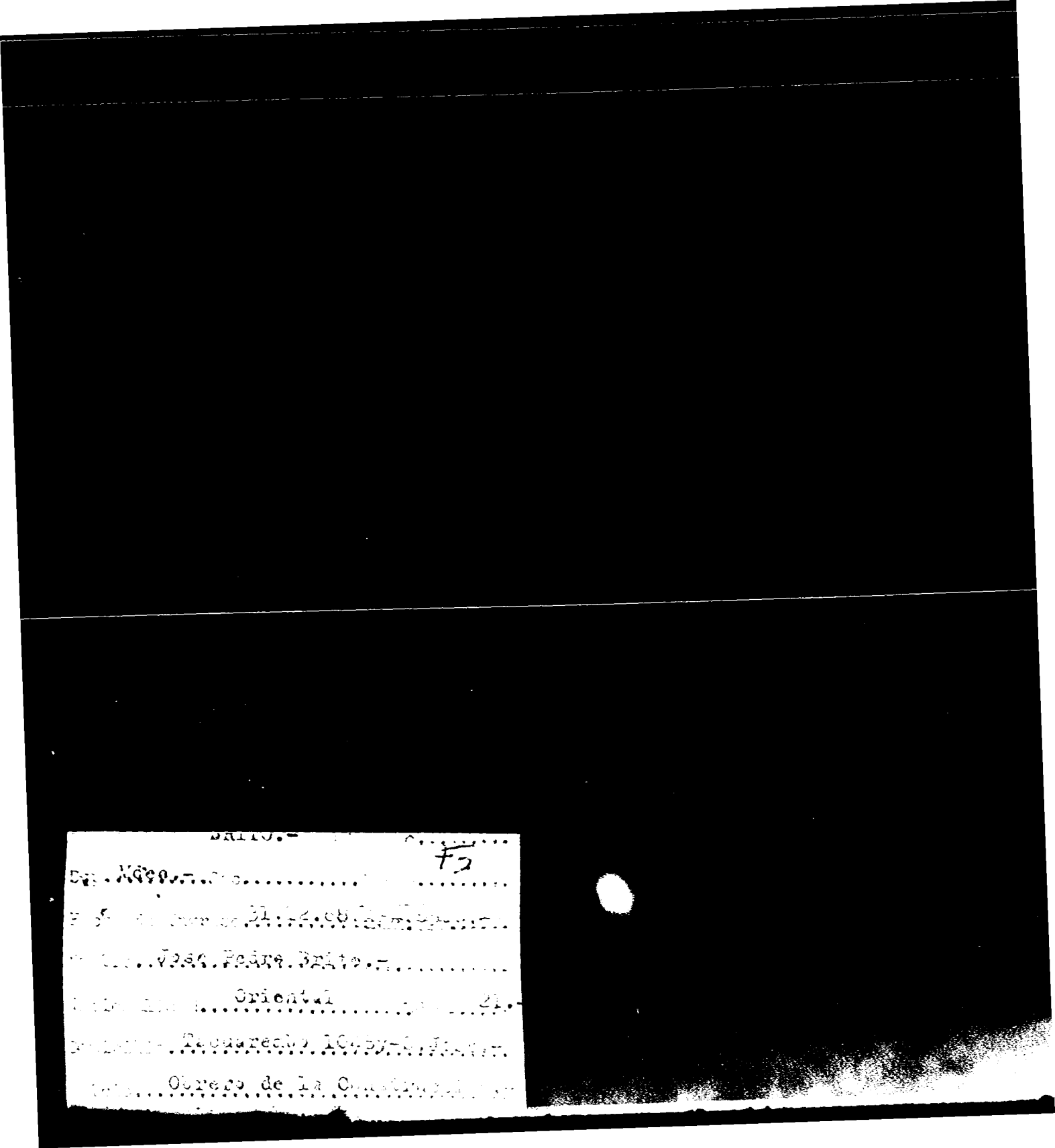

J. C. J.

Dpto. 1

23.7.76

025002

Apellidos BRITO

Nombres José Pedro

Documentos Afil.al P.Comunista Nº (ileg.)

Ant, Secc: A B C D E G V

☒ ☐ ☐ ☐ ☐ ☐ ☐

Secreto

025002

ANTECEDENTES

Oriental.- 21 años.-Fec.Ing.:31.12.68.-

CC. APA 8520 - Obr.construcción.-

Dom.:Tacuarembó 1048 y San José,Montevideo.-

Doc.0001/8-I-76.(U).-

VARIOS 30.03.82 F-1

JUNTA DE COMANDANTES EN JEFE

S. I. D.

025003-5

Dep. I Secc. I

Sub Secc. A/N

Ficha Nº ____ Confec. ____

BRITO MARQUEZ (Apellidos) José Pedro (Nombres)

DOCUMENTOS: C/C ..... (Serie / Nº) C/I. 1.123.396 (Nº / Dpto.)

OTROS DOC. ..... (Pasaporte / Lib. Enrol. / etc.)

NACIMIENTO: ..... (Fecha / Lugar)

DOMICILIO: ..... (Calle / Nº / Teléf. / Ciudad o Localidad)

PROFESION U OCUPACION: .....

LUGAR: ..... C/ ...O: .....

IDEOLOGIA POLITICA: ..... CLASIFICACION: .....

DATOS COMPLEMENTARIOS: ..... (Est. Civil / Cónyuge / Hijos)

..... (Otros familiares)

Fecha	Documentos	025003 ANTECEDENTES A REGISTRAR	F-2
25.03.82	D.10166/81 299	Fue internado en el C.G.I.O.R. en M.P.S. desde al por .Evaluacion.A-1 (GM) Indica ( ) ( ) ( ) ( ) ( ) ( ) ( ) ( ) ( ) ( ).	

~~450~~
F-1

SERVICIO DE INFORMACION DE DEFENSA
Dep. I

Sección

DEFENSA NACIONAL
SERVICIO DE INFORMACION DE DEFENSA
Ficha Nº 025004-3 /F

confeccionada el 11-III-1965.

FOTO

Apellidos BRITO MASEDA

Nombres José Ladislao

Fecha de Nacimiento: Edad:25 años

Lugar de Nacimiento: Uruguay.

Cred. Cív.: Ced: Identidad:

Prontuario: F. Censal:

Padre:

Madre:

Domicilio: Avda.San Jorge s/n. Ciudad: Progreso. Dpto.Canelones.

Otros datos (Documentos y señas personales) Soltero...lmador de TV.

Fórm. 3

FICHA COMPLEMENTARIA

Documento			ANTECEDENTES
Nº	Fecha	Origen	025004
	12-IX-964	B-75(1) D-188.	-Ocupó la Universidad los días 9,10 y 11 de la fecha en señal de protesta por la ruptura de relaciones diplomáticas con el Gobierno de Cuba.-
	9.I.75	Doc. 09	- Con el nombre de BRITO José figura en una relación de viajeros que en el año 1970 viajó a Cuba y España.(SS)-

Fs 1

SERVICIO DE INTELIGENCIA
División I
(Seguridad)

MINISTERIO DE DEFENSA NACIONAL
SERVICIO DE INFORMACIONES DE DEFENSA
M/F
I. 025005-097

Sección
Act. Ant. Nac.
Ficha N.º ~~1600~~

Nombres y Apellidos: BRITO MORE Julio

Foto

Fecha de Nacimiento: 16 de enero de 1947

Lugar de Nacimiento: .....
(País - Ciudad o Localidad - etc.)

Cred. Civ.: Serie ..... N.º ..... Ced. Identidad: .....

Otros documentos: .....
(Pasaporte - Libreta Enrolam. - etc.)

Domicilio: .....
(Ciudad o Localidad) (Calle) (N.º) (Telef.)

Filiación
- Edad Aparente ..... Color del Cutis .....
- Color del Cabello ..... Estatura Aproximada .....
- Complexión ..... Aspecto Social .....
- Señas particulares .....

Ficha confeccionada en ..... el .....

025005

F-2

ACTIVIDADES

(1) Laborales: Profesión ..... Lugar de trabajo .....

Cargo ..... Antigüedad .....

Otras Actividades .....

(2) Políticas: Ideología ..... Actuación .....

Antecedentes .....

Antecedentes familiares .....

(3) Sociales: Estado Civil ..... Religión ..... Figuración .....

Grado Instrucción ..... Lugares que frecuenta .....

(4) Económicas: Situación ..... Capital aprox. ..... Vehículo .....
marca y N.o

Otros datos .....

Datos Complementarios .....

Apreciación Personal Gral. .....

BRITO MORE — FICHA COMPLEMENTARIA — Julio — F3

Documento		025005 Antecedentes
Fecha	Origen	
26/VI/965	75/1074	-En la fecha es entrevistado por cronistas de este diario, entrevistadeque le fué formulada en el Hospital "Saint-Bois", donde se encuentra internado, siendo atendido por el Dr.ATILIO TRENCHI.- -Manifiesta que la lesión en un pulmón que presenta, es el resultado de dos golpes recibidos de parte de la "Guardia Republicana", durante los desordenes que se produjeron en el Aeropuerto Nacional de Carrasco, con motivo de la partida de los integrantes de la Embajada Cubana en nuestro País el día 12 de Setiembre de 1964.- -Además manifiesta haber sido castigado, en oportunidad de la huelga del Personal del Frigorífico Canelones" hace un año en momentos en que se produjeron desordenes en la Ciudad de Canelones, en ese tiempo integraba el personal del Frigorífico". -En momentos de la ocupación de la Universidad de la República" por parte de Estudiantes en el mes de Setiembre de 1964, manifiesta haber sido uno de los ocupantes al haber tenido que salir por razones de fuerza mayor que conducido a la Secc. 5ta. donde por manifestar ser comunista fue nuevamente castigado.- -Nacido el 16 de enero de 1947.-

SERVICIO DE INTELIGENCIA

MINISTERIO DE DEFENSA NACIONAL
SERVICIO DE INFORMACION DE DEFENSA

M / F

[redacted]

FOTO

Fecha Montevideo, 26 de diciembre de 1950.

Ficha N.º 025006

Nombre BRITO DE MONTEMAR, Livia.

Nacionalidad

Profesión o actividad

Lugar de nacimiento

Documentos que posee

Domicilio Teléf.

FILIACION

Edad aparente color del

cutis de los cabellos

estatur. aspecto social

señas particulares

Fecha	Contenido
1) 22.XII.50	-Jus ticia.-

025006

F-2

Lugares donde frecuenta

afiliado a

actividad política y donde actúa

C O M U N I S M O.-

Antecedentes policiales

vehículos que posee o que guía

nombre y número de

personas que forman su familia

DATOS COMPLEMENTARIOS

1) Da sus impresiones sobre la Convención Departamental del Partido Comunista que tuvo lugar en el Cine "Astor" durante los días 19 y 20.-

4.5.78 Se contestó por Mem.(A) Nº.536 Dpto.C-2/ESMACC/(Y)

JUNTA DE COMANDANTES EN JEFE

S. I. D.

025007-6

Dep. A N Secc. 4

Sub Secc. A/N 0

Ficha Nº ____ Confec. 05.03.

BRITO — Apellidos

Livia Carina — Nombres

DOCUMENTOS: C/C ____ Serie ____ Nº

C/I. 297.196 Nº ____ Dpto.

OTROS DOC. ____ Pasaporte ____ Lib. Enrol. ____ etc.

NACIMIENTO: ____ Fecha ____ Lugar

DOMICILIO: ____ Calle ____ Nº ____ Teléf. ____ Ciudad o Localidad

PROFESION U OCUPACION: ____

LUGAR: ____ CAR ____

IDEOLOGIA POLITICA: ____ CLASIFICACION: ____

DATOS COMPLEMENTARIOS: ____ Est. Civil ____ Cónyuge ____ Hijos

____ Otros familiares

Fecha	Documentos 125007	ANTECEDENTES A REGISTRAR	F-2
26/2/982	12221/44	Funcionario de la Caja de Compensacion paso a situacion de disponibilidad el 09/08/78 en aplicacion del Acto Institucional N.7 de fecha 27/6/977.EVALUACION. A-1. (GM) Indica ( ) ( ) ( ) ( ) ( )	

MINISTERIO DE DEFENSA NACIONAL
S. I. D.

025008-4

Dep. I Secc. I
Sub-Secc. A/N
Ficha N.o ..... Confec. .....

BRITO MARTINEZ ..... Luis .....
Apellidos Nombres

DOCUMENTOS: C/C ..... C/I .....
Serie N.o N.o Dpto.

OTROS DOC. .....
Pasaporte Lib. Enrol. etc.

NACIMIENTO .....
Fecha Lugar

DOMICILIO: ..... (2) Rio Negro
Calle N.o Teléf. Ciudad o Localidad

PROFESION U OCUPACION: .....

LUGAR: ..... CARG ....

IDEOLOGIA POLITICA (3) Comunista - UJC.- CLASIFICACION (4) Círculo Nuevo Berlín
Carnet Nº3463-Ingresó:18/12/60

DATOS COMPLEMENTARIOS .....
Est. Civil Conyuge Hijos

.....
otros familiares

Confeccionada: 18/III/70

Fecha	Documentos 025008	ANTECEDENTES A REGISTRAR
VI/1962	Mondel Nº164-Indica ② y ③	
1971.	Lista 808 PDC. F.A	Candidato en 7.lugar a la Junta Electoral de R.Negro, Sub.lema "Frente del R.Negro".- (W).
1971.	Lista 808 PDC. F.A	Candidato en 21 lugar a la Junta Departamental de R.Negro. (W).

11941 / 82
PAG. 772

- POSEE ANTECEDENTES EN EL CO.NA.E.
EVAL - A - 1. (PS) INDICA ( ) ( ) ( )

F. 1

SERVICIO DE INFORMACION
DE DEFENSA
Dep. 1

025009-2 Confeccionado el 17.8.73

VARIOS

FOTO

Apellidos BRITO DEL PINO

Nombres María

Fecha de Nacimiento

Lugar de Nacimiento

Est. Civil

Cred. Cívica Céd. Identidad

Otros Documentos

Ocupación

Padre

Madre

Domicilio Iturriaga 3393 Ciudad

Otros datos

[redacted]

Imp. CHIESA Hnos. Ltda. [illegible]

FICHA COMPLEMENTARIA

DOCUMENTO Fecha	Origen	025009 ANTECEDENTES
7.11.72	Doc.4074	Concurre asiduamente en su auto Austin Mod.52 Matr. 107.306,a la calle Pereira de la Luz 1142,domicilio de Jorge Bruschera quién está sin trabajo e igualmente se está construyendo una casa en el balneario Guazu Vira y manifiesta ser corredor de una fábrica de tejidos y vender mucho en Ciudad de Rivera..qq..Ev.F_3
01/9/82	Doc.18357	-En la Lista ABP del Dpto. de Montevideo ,Partido Nacional figura el Candidato No.163 cuyo nombre es MARIA JULIA BRITO DEL PINO DE POU, no pudiéndose establecer si se trata de la causante.- (II) (RJ)

SERVICIO DE INFORMACION DE DEFENSA
Dep. I

025010 D

Ficha Nº ..... confeccionada el 27-III-1968.

Sección .....

FOTO

Apellidos BRITO GARATE

Nombres María

Fecha de Nacimiento: 21 años

Lugar de Nacimiento: Uruguay

Cred. Cív.: ..... Ced. Identidad: .....

Prontuario: ..... F. Censal: .....

Padre: .....

Madre: .....

Domicilio: Gral.Paz 1390 Ciudad: Montevideo

Otros datos (Documentos y señas personales) Soltera. Est. ante del Instituto de Profesore
Artigas.

Form. 3

SERVICIO DE INFORMACION DE DEFENSA
Dep. I

025010 D

Ficha Nº ..... confeccionada el 27-III-1968.

Sección .....

FOTO

Apellidos BRITO GARATE

Nombres María

Fecha de Nacimiento: 21 años

Lugar de Nacimiento: Uruguay

Cred. Cív.: ..... Ced. Identidad: .....

Prontuario: ..... F. Censal: .....

Padre: .....

Madre: .....

Domicilio: Gral.Paz 1390 Ciudad: Montevideo

Otros datos (Documentos y señas personales) Soltera. Est. ante del Instituto de Profesores Artigas.

Form. 3

FICHA COMPLEMENTARIA

T 2

Documento Nº	Fecha	Origen	025010 ANTECEDENTES
	9-X-967	B9-D9	-Detenida en el local del CEIPA durante las Medi das Prontas de Seguridad.-

F 1

SERVICIO DE INFORMACION DE DEFENSA
Dep. 1

0250113 Confeccionado el 4.4.73

VARIOS

FOTO

Apellidos BRITO de FOSTIK

Nombres María

Fecha de Nacimiento

Lugar de Nacimiento

Est. Civil

Cred. Civica Céd. Identidad

Otros Documentos

Ocupación

Padre

Madre

Domicilio Ciudad

Otros datos

[redacted]

CHESA

FICHA COMPLEMENTARIA

FA-2

DOCUMENTO 025011

Fecha	Origen	ANTECEDENTES
1971.	Lista 1808	Candidato en el 37.lugar a la Junta Departamental por el dpto.de florida sub lema Frente de la Piedra Alta. (S.S)

FICHA CONFECCIONADA EL 1.4.75.

E/

MINISTERIO DE DEFENSA NACIONAL

Dep. I Secc. I

S. I. D.

Sub Secc. G.

025012-6

Ficha Nº ..... Confec. .....

BRITO DE BIAS — Apellidos

María Olga. — Nombres

DOCUMENTOS: C/C ..... Serie ..... Nº ..... C/I. ..... Nº ..... Dpto. .....

OTROS DOC. ..... Pasaporte ..... Lib. Enrol. ..... etc. .....

NACIMIENTO: ..... Fecha ..... Lugar .....

DOMICILIO: ..... Calle ..... Nº ..... Teléf. ..... Ciudad o Localidad .....

PROFESION U OCUPACION: PROFESORA

LUGAR: ..... CARGO .....

IDEOLOGIA POLITICA: ..... CLASIFICACION: .....

DATOS COMPLEMENTARIOS: ..... Est. Civil ..... Cónyuge ..... Hijos .....

..... Otros familiares

Fr-2

Fecha	Documentos	025012 ANTECEDENTES A REGISTRAR
2.4.73	.D.577.	-Figura en una nómina de Profesores que suscriben el panfleto"Manifiesto y Convocatoria a los socios de la Gremial de Profesores".Este es un documento de claro contexto marxista-revolucionario,que propugna la lucha contra el proyecto de ley de Enseñanza,que se difundió en el mes de marzo de 1973.- El temario propuesto incluye puntos de contenido político y de "lucha"det todo el movimiento sindical del país.-Evaluación A-1 (JJ)
26.2.71 Eval.F-3.	B.77.D. 1	Figura en una nómina de Profesores de Enseñanza Secundaria(Afiliados a al Gremial de Profesores de Montevideo y Federación Nacional de Profesores)vinculados a actividades de proselitismo y agitación subversiva o simpatizantes de las mismas en los años 1965.66.67.68.(M).
7.4.77	.D.307.	Figura en una relación de Profesores que serían se tendencia izquierdista,conte[illegible]a en un folleto publicado por la Federación Nacional de Profesores de Enseñanza Secundaria en ocasión de la elección de Consejeros que se llevó a cabo en la ciudad de Salto en los días 29 y 30 de julio entre los años 1969/1972.(Evaluación A-1)[illegible].

11941 / 82
PAG. 772

-POSE[illegible] EN EL CO.NA.E.
EVAL - A - 1. (B) INDICA ( ) ( )

FA

JUNTA DE COMANDANTES EN JEFE
S. I. D.

025013-4

Dep. I Secc. I
Sub Secc. A/N
Ficha Nro. ____ Confec. 8.9.76

BRITO MACHADO — Apellidos
Mario — Nombres

DOCUMENTOS: C/C ____ (Serie / Nro.) C/I. ____ (Nro. / Dpto.)

OTROS DOC. ____ (Pasaporte / Lib. Enrol. / etc.)

NACIMIENTO: ____ (Fecha / Lugar)

DOMICILIO: Benancio Benavidez 3342 Apto.2 (1) (Calle / Nro. / Teléf. / Ciudad o Localidad)

PROFESION U OCUPACION: ____

LUGAR: ____ CARGO: ____

IDEOLOGIA POLITICA: ____ CLASIFICACION: ____

DATOS COMPLEMENTARIOS: ____ (Est. Civil / Cónyuge / [redacted])

Otros familiares

Fr-2

Fecha	Documentos 025013	ANTECEDENTES A REGISTRAR
31.8.76 PD. 7 a 7	1136	22.8.76 -Fue puesto en el régimen de "Libertad Vigilada", por lo que revistará en el Reg. de C. No. 3 de la ciudad de Rivera. Se encontraba internado al amparo de las MPS en relación a las actividades del P. Comunista por orden y a disposición del P. Ejecutivo.- (DD)
24.8.76 PD.7 a 7	1095	18.8.76 -Sedicioso liberado del Penal de P. Carretas, siendo internado en el régimen de MPS por disposición del P. Ejecutivo.- (DD)
9.7.79	0684	- Figura en una relación de Libertades Vigiladas al 31.5.79 Alta en el Bn.Ing.1.(OO)
2.12.82	22723	-30.9.82-Libertad Vigilada, controlada por el Bn.Ing.Chte. 1,pase a Cat."C",Indic (1) Eval: A-1 (M). (Form:4878)
5.4.83	24862/83	-Figura en una relación procedente de la P.N.N., de libertades vigiladas categorías A, B y C, otorgadas por la Justicia Militar.Detenido el 07.05.75, liberado el 17.08.76. EVAL:A-1 (Q) FORM:8397

FECHA	DOCUMENTOS	BRITO MACHADO, Mario ANTECEDENTES A REGISTRAR 025013
5.4.83	24738/83	-Figura en una relación de libertades vigiladas, categoría A y B, procedente de la P.M.P.Unidad de control Bn.Ing. Vote.1.Detenido 07.05.75,liberado el 30.06.76.-EVAL:A-1 FORM:8475

SERVICIO DE INFORMACION DE DEFENSA

Dep. I

Sección .....

MINISTERIO DE DEFENSA NACIONAL
SERVICIO DE INFORMACION DE DEFENSA

M / F

Ficha Nº ..... confeccionada el .....

I - 025014 - 2

FOTO

Apellidos **BRITO DEL PINO**

Nombres **Marta**

Fecha de Nacimiento: .....

Lugar de Nacimiento: .....

Cred. Cív.: ..... Ced. Identidad: .....

Prontuario: ..... F. Censal: .....

Padre: .....

Madre: .....

Domicilio: **21 de Setiembre Nº UTE7 60 51** Ciudad: **Montevideo**

Otros datos (Documentos y señas personales) .....

Fórm. 3

FS-2

FICHA COMPLEMENTARIA

Documento			025014 ANTECEDENTES
Nº	Fecha	Origen	
B-76-D39	9-I-1964	AC 36 Clas.C3	-Amiga del comunista RODRIGUEZ.

SERVICIO DE INFORMACION DE DEFENSA
Dep. I

MINISTERIO DE DEFENSA NACIONAL
SERVICIO DE INFORMACION DE DEFENSA

M / F

[redacted]

Ficha Nº ..... confeccionada el 26-XII-966.

1303

Sección .....

025015 -9

FOTO

Apellidos BRITO,

Nombres Miguel.

Fecha de Nacimiento: .....

Lugar de Nacimiento: .....

Cred. Cív.: ..... Ced. Identidad: .....

Prontuario: ..... F. Censal: .....

Padre: .....

Madre: .....

Domicilio: ..... Ciudad: .....

Otros datos (Documentos y señas personales) .....

Form. 3

F-2

FICHA COMPLEMENTARIA

Documento Nº	Fecha	Origen	025015 ANTECEDENTES
75-D-36.	22-XI-966.		-Figura en una lista de los adherentes a la 'Agrupación de Avanzada Universitaria"(ADAU).-
Bib.8-Varios			La mencionada Agrupación es de tendencia izquierdista.-
16.9.83	30218/5		1967 - Indica idem anotación del B.75 doc. 36. EA-1 (OC)

UNIFICADA CON 215866-5 (SI)

JUNTA DE COMANDANTES EN JEFE

S. I. D.

025016-7

Dep. I Secc. I

Sub Secc.

Ficha Nº ____ Confec. 8.1.82

BRITO GUTIERREZ(1) Miguel Angel
Apellidos Nombres

DOCUMENTOS: C/C BPB Nº10919(3) C/I. 1.621.816(2)
Serie Nº Nº Dpto.

OTROS DOC. Pas.: 186.122(4)
Pasaporte Lib. Enrol. etc.

NACIMIENTO: 48 años(1980)(5) Uruguay(6)
Fecha Lugar

DOMICILIO: Calle Zufriategui(8) Possolo Nº4025(1980 y 1982)(7)
Calle Nº Teléf. Ciudad o Localidad

PROFESION U OCUPACION: Sacerdote

LUGAR: Parroquia Pozzolo C/ O:

IDEOLOGIA POLITICA: CLASIFICACION:

DATOS COMPLEMENTARIOS: Soltero(9)
Est. Civil Cónyuge Hijos

Otros familiares

Fecha	Documentos	025016 ANTECEDENTES A REGISTRAR	F-2
28.12.81 P.D. Nº3	D.10632 52/81	28.12.81:-En el día de ayer, el causante hizo uso de la palabra en la homilía que se llevó a cabo, en la "Celebración de Solidaridad con las Familias de los Trabajadores Desocupados", en la "Gruta de Lourdes". En la misma se refirió a la situación de injusticia que viven las familias trabajadoreas, la falta de trabajo, el bajo salario y la vivienda. Eval.A-1 (DD)	
23.4.82.	D.14045	02/AGO/76/-Delegado de Mesa por el P.D.C., en las elecciones nacionales de 1971, Circuito 1288(Cno.Maldonado 6236),Lista 808.-(Ver Asunto 9-2-2-1).- 01/JUL/80/-Realizó trámite de Pasaporte,con intenciones de viajar a Roma-Italia,en carácter de turista.- Eval:A-1(Indica 1 al 9)(AD).-	
29.10.82	D.21693	-Secretario de la Comisión Nacional del Clero de la Conferencia Episcopal Uruguaya(C.E.U).-Eval:A-1(Form.Nº 5046)(AD)	

11941 / 82 - POSEE ANTECEDENTES EN EL CO.NA.E.

PAG. 772 EVAL - A - 1. (PS) INDICA ( ) ( ) ( )

SERVICIO DE INFORMACION
DE DEFENSA
Dep. 1

025017-5

Confeccionado el 5-Dic-1969.-

VARIOS

FOTO

Apellidos BRITO GARATE

Nombres Olga

Fecha de Nacimiento

Lugar de Nacimiento

Est. Civil

Cred. Cívica: Céd. Identidad

Otros Documentos

Ocupación

Padre

Madre

Domicilio Ciudad

Otros datos:

FICHA COMPLEMENTARIA

DOCUMENTO		025017 ANTECEDENTES
Fecha	Origen	
19-X-1967	B75-D1154	-Firmó manifiesto de solidaridad con Paco Espínola, expresando su más viva protesta por la sorpresiva interrupción del espacio que éste dirigía en Canal 5,SODRE.- 14.4.78- MEMO (A) 125/78 -DPTO/3 DNII.-(W)

SERVICIO DE INFORMACION
DE DEFENSA
Dep. I

025018-3

..... Sección
Act. Ant. Nac.
Ficha Nº [redacted]

VARIOS

FOTO

Nombres y Apellidos: BRITO Oscar

Fecha de Nacimiento: .....

Lugar de Nacimiento: .....
(País - Ciudad o Localidad - etc.)

Cred. Cív.: Serie ..... Nº ..... Ced. Identidad: .....

Otros documentos: .....
(Pasaporte — Libreta Enrolam. — etc.)

Domicilio: .....
(Ciudad o Localidad) (Calle) Nº Teléf

Filiación

Edad aparente ..... Color del Cutis .....

Color del Cabello ..... Estatura Aproximada .....

Complexión ..... Aspecto Social .....

Señas particulares .....

20791

Ficha confeccionada en Montevideo el 4 de mayo de 1967.

Fórm. 1

025018

F2

ACTIVIDADES

(1) **Laborales:** Profesión ..... Lugar de trabajo .....

Cargo ..... Antigüedad .....

Otras Actividades .....

(2) **Políticas:** Ideología ..... Actuación .....

Antecedentes .....

Antecedentes familiares .....

(3) **Sociales:** Estado Civil ..... Religión ..... Figuración .....

Grado Instrucción ..... Lugares que frecuenta .....

(4) **Económicas:** Situación ..... Capital aprox. ..... Vehículo .....
marca y Nº

Otros datos .....

Datos Complementarios .....

Apreciación Personal Gral. .....

BRITO — FICHA COMPLEMENTARIA — Oscar — Fs -3

Documento 025018

Fecha	Origen	ANTECEDENTES
Año 1966	Lista 90	-Figura como 112º Titular a la Junta Dptal. de Montevideo, en las listas del Partido Socialist en la Elecciones Nacionales del corriente año. -13 Titular a la Junta Departamental de San José

SERVICIO DE INFORMACION DE DEFENSA

Dep. I

Sección

MINISTERIO DE DEFENSA NACIONAL
SERVICIO DE INFORMACIÓN DE DEFENSA

Ficha Nº [redacted] confeccionada el 4-II-1966.

[redacted] 025019-1

FOTO

Apellidos BRITO VARELA
anuél (2)

Nombres Oscar M.Alfredo

Fecha de Nacimiento: Edad 29 años — 12.01.936

Lugar de Nacimiento: en Montevideo (3)

Cred. Cív.: AJA Nº 5167 Ced. Identidad: 647.693

Prontuario: F. Censal:

Padre: Oscar (6)

Madre: Felisa (4) Ap. 201 (5)

Domicilio: Cuñapirú 2167 Ap.2 - Garibaldi Nº 2409 Ciudad: Montevideo
Paysandú Nº 1343

Otros datos (Documentos y señas personales) Casado. Funcionario del Banco República. (1)

Form.

FICHA COMPLEMENTARIA 7-2

Documento			
Nº	Fecha	Origen	025019 ANTECEDENTES
	11-XII-965 21-X-965	B25-D1 B75- D2166.	-Detenido en oportunidad de encontrarse en una Asamblea realizada dentro del Banco, siendo la misma violatoria de las Medidas Prontas de Seguridad.-
	20.8.68.	B.18.D-46-.	Detenido durante las Medidas Prontas de Seguridad i recibio Instrucion Militar en la Escuela de Armas y Servicio. Indica 1.
	12/7/79		-Se [illegible] datos identificatorios por Mes. (A) Nº 685 (Serie [illegible]).- (M)
	20.11.83 y Otros del CE.PRODA.	5757/81	Año 1966- Figura como Candidato a la Junta Departamental de Montevideo, por las listas 90 y 190 del Partido Socialista. Candidato a la Junta Departamental de San José, Listas 90 y 19 en las elecciones nacionales del corriente año. Proscripto de acuerdo al Acto Institucional Nº 4 Artículo 1ro. Inciso (A).- Proscripto por 15 años.
	20.11.83 Nº 761/83 MDEO. R.E.	C.H.C.P. PERMA.DE Nº 32069	07.11.83- En la fecha se contestó dicha Constancia, a nombre del causante, solicitada por el [illegible] Indica del 2 al 6. (L).-

FECHA	DOCUMENTOS	BRITO VARELA	ANTECEDENTES A REGISTRAR Oscar Manuel Alfredo

ANOTACIONES REGISTRADAS EN EL DPTO.Nº 3 DE LA D.I.I.

Registra la misma anotación de fecha 11.12.965, agregándo las siguientes:
OCT.964- Presidente de la Comisión Representativa del Banco República.
01.03.983- Según lista de Pasaportes de la fecha, tramita dicho documento para viajar a EE.UU., de paseo. (L).-

FJ1 (VW)

JUNTA DE COMANDANTES EN JEFE
S. I. D.

C/G

025020-9

Dep. I Secc. I

Sub Secc. A/N

Ficha Nº ..... Confec. 10.3.83

BRITO DUTRA de MARTINEZ — Apellidos

Petrona R. — Nombres

DOCUMENTOS: C/C. DAA 6561 — Serie Nº

C/I. 45.158 (Maldonado) — Nº Dpto.

OTROS DOC. ..... — Pasaporte Lib. Enrol. etc.

NACIMIENTO: 60 años (982) — Fecha Lugar

DOMICILIO: Fragoso 1142 — Calle Nº

Maldonado — Teléf. Ciudad o Localidad

PROFESION U OCUPACION: Jubilado

LUGAR: ..... CARGO: .....

IDEOLOGIA POLITICA: UNION CIVICA CHIARINO Nov/982 — CLASIFICACION: COLABORACIONISTA

DATOS COMPLEMENTARIOS CASADA

Est. Civil Cónyuge [redacted] Hijos

Otros familiares

F.2

Fecha	Documento 023020	ANTECEDENTES A REGISTRAR
13/1/83	23691/107	Electo 11 Titular del Organo Deliberante Nacional del Partido UNION CIVICA por el Departamento de MALDONADO Hoja de Votación D.A.P. de acuerdo al resultado de las Elecciones Internas de los Partidos Políticos habilitados, efectuadas el 28-XI-82. — Eval. A-1 (XX). (Com M. 9523)

SERVICIO DE INFORMACION DE DEFENSA
Dep. I

33762 - Fc 1 Sección

025021-7 Ficha Nº

Nombres y Apellidos: BRITO STEFANO Rogelio Angel (1)

Foto

Fecha y Lugar Nac.: 01 de Junio de 1918 - Treinta y Tres (2)

Cred. Cív.: Serie AKA Nº 2703 Ced. Identidad: 389.644 (4)
(3)

Otros documentos:
(Pasaporte - Libreta Enrolam. - etc.)

Domicilio: Mar del Plata 6843 (5) Montevideo
(Ciudad o Localidad) (Calle) (Nº) (Teléf.)

Profesión: Profesor Instituto "Artigas"
Jubilado (6)

Cargo y Lugar:

Ideol. Política: Activ. Dirigente, Asociación Profes
Instituto "Artigas"

Datos Complementarios:

Apreciación General:

20793

Ficha confeccionada: Montevideo, noviembre 3 de [illegible]

025021 **FICHA COMPLEMENTARIA**

Documento		192 ANTECEDENTES F-2
Fecha	**Origen**	
3-XI-67	Marcha	Figura en la Lista No.1.en las recientes elecciones de la Asociación de Profesores del Instituto "Artigas" Salió Eléctc.-Esta lista fué triunfante. por un 73 % de votantes.-
16 /III/70	15(1)23	Indica igual Marcha del 3/XI/67.(RR)
13/9/82	18982	10/X/967 - En la fecha es detenido en el interior del CEIPA conjuntamente con Profesores y estudiantes, estando en vigencia sobre Medidas Prontas de Seguridad.- 05/VI/979 - Diario "EL DIA": Dictará un cursillo sobre historia en el Museo de Educación Secundaria.- (CC) Form: 3852
07.09.82	19674	Figura en el 192 lugar de la lista ABX del Partido Colorado Agrupación Unidad y EFORMA [illegible] Mdeo como candidato para integrar los Deliberantes Departamentales y Convenciones Nacionales en [illegible] elecciones Inter de los PP.PP. del 28 de Noviembre de 1982. (CC) (2216)
		Por Oficio Nº. 961/82 el S.I.D. comunica a la Corte Electoral que de acuerdo [illegible] vigentes, no existen objeciones para que el [illegible] cia. (CC) Form. [illegible]

FECHA	DOCUMENTOS	025021 ANTECEDENTES A REGISTRAR	F-3
11.7.983.....		Se hizo Memo (A) No. 1522/983 para el C-2.- (SS)- firm. 11762	

FSA

JUNTA DE COMANDANTES EN JEFE
S. I. D.

025022-5

C y G

Dep. I Secc. 1

Sub Secc. A/N

Ficha Nro. _____ Cont. 30.5.83

BRITO _____ Ruben _____

Apellidos Nombres

DOCUMENTOS: C/C _____ C/I. _____

Serie Nro. Nro. Dpto.

OTROS DOC. _____

Pasaporte Lib. Enrol. etc.

NACIMIENTO: _____

Fecha Lugar

DOMICILIO: _____

Calle Nro. Teléf. Ciudad o Localidad

PROFESION U OCUPACION: _____

LUGAR: _____ CARGO. _____

IDEOLOGIA POLITICA: _____ CLASIFICACION: _____

DATOS COMPLEMENTARIOS: _____

Est. Civil Cónyuge Hijos

_____

[redacted] Otros familiares

F-2

Fecha	Documentos	025022 ANTECEDENTES A REGISTRAR
30.5.83	26909/10	Figura como 14avo. titular en la lista nro.1 "Somos idea- La unión nos hará fuerza", que fue presentada en la reunión que sesionó en Cabo de Colonia el 14.5.83, donde se realizó la elección de la Comisión Departamental de dicho Departamento del P.N. Eval.A-1.(ME) Form. 10550

SERVICIO DE INTELIGENCIA
División I
(Seguridad)

MINISTERIO DE DEFENSA NACIONAL
SERVICIO DE INFORMACION DE DEFENSA
M / F
I - 025023 - 3

Sección F/1
Act. Ant. Nac.
Ficha N.º 1205

Nombres y Apellidos: BRITO Selene

Fecha de Nacimiento:

Lugar de Nacimiento:
(País - Ciudad o Localidad - etc.)

Foto

Cred. Civ.: Serie ..... N.º ..... Ced. Identidad: .....

Otros documentos: PP. N°101437
(Pasaporte - Libreta Enrolam. - etc.)

Domicilio: .....
(Ciudad o Localidad) (Calle) (N.º) (Telef.)

Filiación
- Edad Aparente ..... Color del Cutis .....
- Color del Cabello ..... Estatura Aproximada .....
- Complexión ..... Aspecto Social .....
- Señas particulares .....

Ficha confeccionada en Montevideo el 10 de agosto de 1954.-

025023

F-2

ACTIVIDADES

(1) Laborales: Profesión ..... Lugar de trabajo .....

Cargo ..... Antigüedad .....

Otras Actividades .....

(2) Políticas: Ideología ..... Actuación .....

Antecedentes Partió de Cuba con destino al Brasil en julio de 1963.-
30/IV/964 B-76-D-106

Antecedentes familiares .....

(3) Sociales: Estado Civil ..... Religión ..... Figuración .....

Grado Instrucción ..... Lugares que frecuenta .....

(4) Económicas: Situación ..... Capital aprox. ..... Vehículo .....
marca y N.o

Otros datos .....

Datos Complementarios .....

Apreciación Personal Gral. .....

025024-1

29 SET. 1973

F5 1

MINISTERIO DE DEFENSA NACIONAL
S. I. D.

Dep. I Secc. I
Sub - Secc. G
Ficha Nro.____ Confec.____

BRITO BERMUDEZ — Apellidos
Silvio — Nombres

DOCUMENTOS: C/C.____ Serie ____ Nro. C/I.____ Nro. ____ Dpto.

OTROS DOC. ____ Pasaporte ____ Lib. Enrol. ____ etc.

NACIMIENTO: ____ Fecha ____ Lugar

DOMICILIO: ____ Calle ____ Nro. ____ Teléf. ____ Ciudad o Localidad

PROFESION U OCUPACION: Empleado

LUGAR: SEUSA CARGO: Encargado de Limpieza

IDEOLOGIA POLITICA: Comunista CLASIFICACION: ____

DATOS COMPLEMENTARIOS: ____ Est. Civil ____ Conyuge ____

Otros familiares

F-2

Fecha	Documento	025024 ANTECENDENTES A REGISTRAR
1.8.73	2086	-Sindicado como boca abierta, esta siempre creando dificultades.-(G)
12.7.73	3100	-Despedido de SEUSA, despues de ser este diario desocupado por la fuerza pública, sin indemnización de acuerdo a un decreto del P.E.*(G)(Ev. Bó)

F5 /

JUNTA DE COMANDANTES EN JEFE 025025-8

S. I. D.

Dep. I **Secc. I**

Sub Secc. A/N

Ficha No. ..... **Confec.** 4.5.83

BRITO CHIARINO .... Walter ....
Apellidos — Nombres

DOCUMENTOS: C/C. .... **C/I.** 595.061 ....
Serie — No. — No. — Dpto.

OTROS DOC. ....
Pasaporte — Lib. Enrol. — etc.

NACIMIENTO: 17.1.32 .... Montevideo ....
Fecha — Lugar

DOMICILIO: [illegible] 1060 Apto. 103 ....
Calle — No. — Teléf. — Ciudad o Localidad

PROFESIÓN U OCUPACIÓN: Contador Público [illegible] ....

LUGAR: [illegible] .... **CARGO:** ....

IDEOLOGÍA POLÍTICA: .... **CLASIFICACIÓN:** ....

DATOS COMPLEMENTARIOS [illegible] ....
Est. Civil — Cónyuge — Hijos

[illegible] ....
Otros familiares

FECHA	DOCUMENTOS	025025 ANTECEDENTES A REGISTRAR	F-2
4.5.83	25092/13 y 14	Acta de fecha 6.12.73 por presuntas irregularidades administrativas en el Banco Central al confeccionar la Circular Nº 361 que discrepa con las pautas del Cónclave de San Miguel. Eval:A-1 Form.9762 (CC)	

[redacted]

Fs 1

SERVICIO DE INTELIGENCIA

MINISTERIO DE DEFENSA NACIONAL
SERVICIO DE INFORMACION DE DEFENSA

M/F

[redacted]

FOTO

Fecha 20 de noviembre de 1947.-

Ficha N 025026 6

Nombre B R I T O S .-

Nacionalidad

Profesión o actividad

Lugar de nacimiento

Documentos que posee

Domicilio Teléf.

FILIACION

Edad aparente color del

cutis de los cabellos

estatura aspecto social

señas particulares

20707

Fecha	Contenido
20.XI.47	Renovada.

025026

F-2

Lugares donde frecuenta

afiliado a

actividad política y donde actúa

COMUNISMO.

Antecedentes policiales

vehículos que posee o que guía

nombre y número de

personas que forman su familia

DATOS COMPLEMENTARIOS

Dirigente de la Seccional sur. Datos del año 1946.-

F-1

JUNTA DE COMANDANTES EN JEFE

S. I. D.

A. N.

025027-4

Dep. I Secc. I

Sub Secc. A/N

Ficha No. ..... Confec 21.4.83

BRITOS ....

(a) "CHIQUITO" Apellidos Nombres

DOCUMENTOS: C/C. ..... **C/I.** .....
Serie No. No. Dpto.

OTROS DOC. .....
Pasaporte Lib. Enrol. etc.

NACIMIENTO: .....
Fecha Lugar

DOMICILIO: .....
Calle No. Teléf. Ciudad o Localidad

PROFESIÓN U OCUPACIÓN: .....

LUGAR: ..... **CARGO:** . .....

IDEOLOGÍA POLÍTICA: ..... **CLASIFICACIÓN:** .....

DATOS COMPLEMENTARIOS .....
Est. Civil Cónyuge Hijos

.....
Otros familiares

FECHA	DOCUMENTOS 25027	ANTECEDENTES A REGISTRAR	F2
21.4.83	25902/2	Fue afiliado al P.C., por Ildo Marcelino CABALLERO Eval.B-2.(ME) Form.9418	

Fs-1

JUNTA DE COMANDANTES EN JEFE

S. I. D.

A. N.

025028-2

Dep. I Secc. I

Sub Secc. A/N

Ficha No. ..... Confec 21.4.83

BRITOS ....
(a) "LECHUZA" Apellidos Nombres

DOCUMENTOS: C/C. ..... **C/I.** .....
Serie No. No. Dpto.

OTROS DOC. .....
Pasaporte Lib. Enrol. etc.

NACIMIENTO: .....
Fecha Lugar

DOMICILIO: .....
Calle No. Teléf. Ciudad o Localidad

PROFESIÓN U OCUPACIÓN: .....

LUGAR: ..... **CARGO:** .....

IDEOLOGÍA POLÍTICA: ..... **CLASIFICACIÓN:** .....

DATOS COMPLEMENTARIOS .....
Est. Civil Cónyuge Hijos

18994

.....
Otros familiares

FECHA	DOCUMENTOS	025028 ANTECEDENTES A REGISTRAR
21.4.83	25902/2	Fue afiliado al P.C. por Ildo Marcelino CABALLERO. Eval.B-2.(ME) Form.9419

FICHA CONFECCIONADA EL 3/12/1972.-

T-1

MINISTERIO DE DEFENSA NACIONAL
S. I. D.

025029-0

Dep. 1 Sec. 1
Sub-Secc. A/N
Ficha Nº____ Confec.____

BRITOS MEDINA
Apellidos

Nombres

DOCUMENTOS: C/C.____ C/I.____
Serie Nro. Nro. Dpto.

OTROS DOC. ____
Pasaporte Lib. Enrol. etc.

NACIMIENTO: ____
Fecha Lugar

DOMICILIO: ____
Calle Nro. Teléf. Ciudad o Localidad

PROFESION U OCUPACION: Folklorista.-

LUGAR: ____ CARG

IDEOLOGIA POLITICA: Comunista.- CLASIFICACION: ____

DATOS COMPLEMENTARIOS: ____
Est. Civil Cónyuge

Otros familiares

Fecha	Documento 025029	ANTECEDENTES A REGISTRAR
7/10/1970 Archivo.1972.-	75-730	-Participó del ácto realizado en el local del Seccional 17° del Partido Comunista, en la parte artistica del ácto anteriormente mencionado.- (PP).-

JUNTA DE COMANDANTES EN JEFE
S. I. D.

025030-8

Dep. I Secc. I

Sub Secc. A/N

Ficha Nro. _____ Confec. 17.2.76

BRITOS — Apellidos

Alberto — Nombres

DOCUMENTOS: C/C _____ (Serie / Nro.) C/I. _____ (Nro. / Dpto.)

OTROS DOC. _____ (Pasaporte / Lib. Enrol. / etc.)

NACIMIENTO: _____ (Fecha / Lugar)

DOMICILIO: _____ (Calle / Nro. / Teléf.) Montevideo (Ciudad o Localidad)

PROFESION U OCUPACION: _____

LUGAR: _____ CARGO: _____

IDEOLOGIA POLITICA: Comunista — CLASIFICACION: _____

DATOS COMPLEMENTARIOS: _____ (Est. Civil / Cónyuge / Hijos)

Otros familiares

025030

f2

Fecha	Documentos	ANTECEDENTES A REGISTRAR
8.1.76	0001	Afiliado al Partido Comunista el ---/10/59 c[illegible] el Nº 9806 (Microfilm incautado a Rodney ARISMENDI). Eval. B-2.(B).-
19/2/79	D.274	-Indica lo mismo que documento anterior.-
29/3/81	D.444	-Presentó a Fanny DE LEON CEDRES de BRITOS para su afiliaci al Partido Comunista, según material incautado por OCOA en Febrero/76, Operación Morgan.-(U)

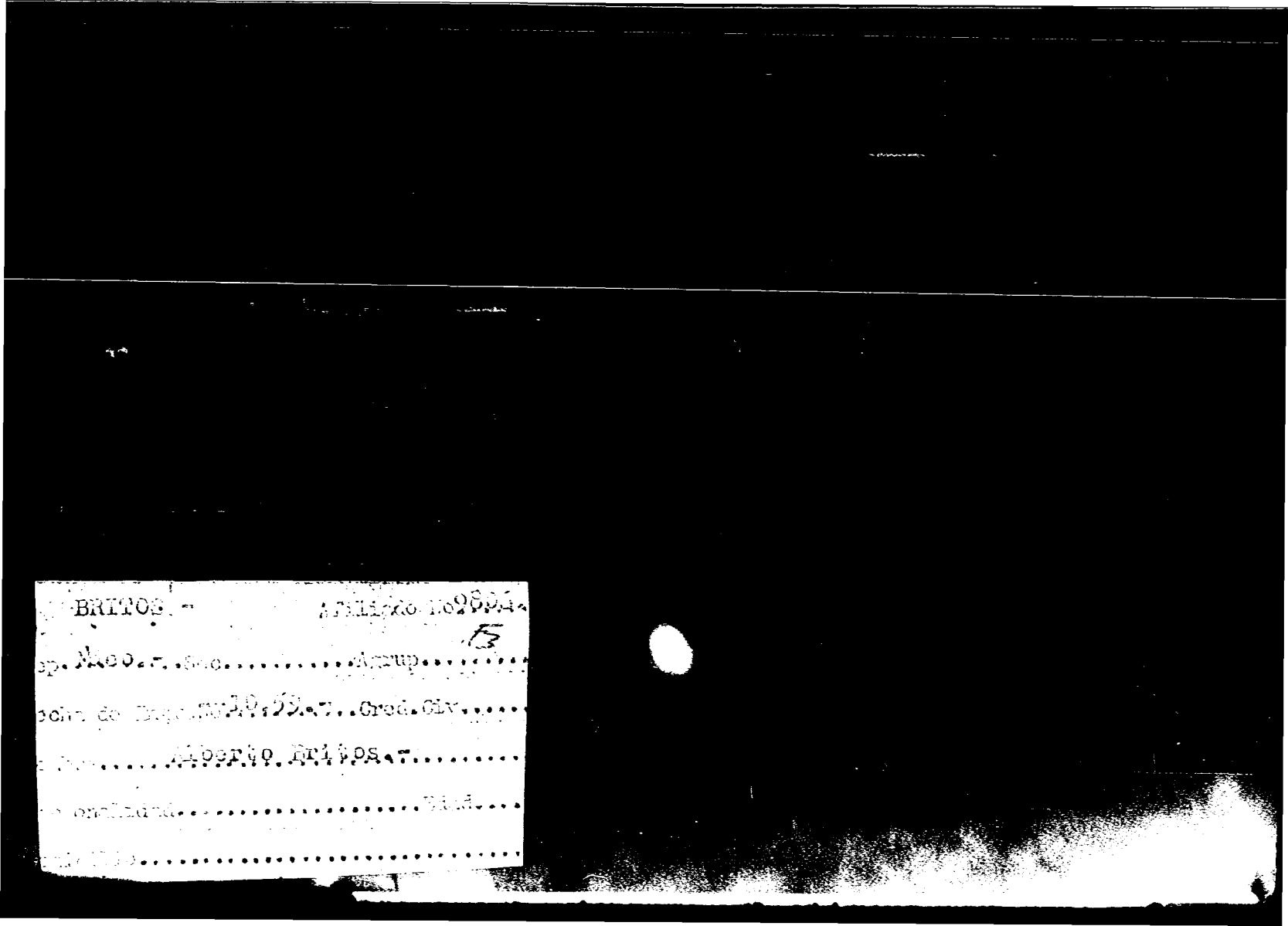
BRITO
13

23.7.76

S. I. D.
Dpto. I.

02513

Apellidos BRITOS

Nombres Alberto

Documentos: Afil.al P.Comunista Nº9806.-

Ant, Secc: A B C D E G V

[X] [ ] [ ] [ ] [ ] [ ] [ ]

Secreto

025030 ANTECEDENTES.

F.Ing.:-.10.59.-Dom.:Montevideo.-

Doc.0001/8-I-76.-(U).

SERVICIO DE INFORMACION DE DEFENSA

Dep. 1

025031-6

Confeccionado el 12 SET. 1975

V A R I O S

FOTO

Apellidos BRITOS

Nombres Alberto

Fecha de Nacimiento

Lugar de Nacimiento

Est. Civil

Cred Cívica Céd. Identidad

Otros Documentos

Ocupación

Padre

Madre

Domicilio Cerrito 661 bis Ciudad Montevideo

Otros datos

Imp. CHIESA Hnos. Ltda. 10.000 - 12 - 73

F-2

FICHA COMPLEMENTARIA

DOCUMENTO		025031 ANTECEDENTES
Fecha	Origen	
14.7.75	D. 1268	Figura en una nómina de personas receptoras de material de propaganda marxista.- Evaluación B-2.-(I).-

SERVICIO DE INTELIGENCIA
División I
(Seguridad)

MINISTERIO DE DEFENSA NACIONAL
SERVICIO DE INFORMACION DE DEFENSA
M / F
025032-4

Sección «A»
Act. Ant. Nac.
Ficha N° [redacted]

Nombres y Apellidos: BRITOS PEREZ (3) Alberto Leonidas (4)

Foto

Fecha de Nacimiento: .....

Lugar de Nacimiento: ..... (País - Ciudad o Localidad - etc.)

Cred. Civ.: Serie ..... N.° ..... Ced. Identidad: 26.779 (San José) (5)

Otros documentos: ..... (Pasaporte - Libreta Enrolam. - etc.)

Domicilio: (1) Maldonado 1025.-
(Ciudad o Localidad) (Calle) (N.°) (Telef.)

Filiación
- Edad Aparente ..... Color del Cutis .....
- Color del Cabello ..... Estatura Aproximada .....
- Complexión ..... pecto Social .....
- Señas particulares .....

20902

Ficha confeccionada en MONTEVIDEO el 20 de Marzo de 1963

025032

Fs 2

Maestro = Músico (6)

ACTIVIDADES

(1) Laborales: Profesión Procurador Lugar de trabajo .....

Cargo ..... Antigüedad .....

Otras Actividades .....

(2) Políticas: Ideología COMUNISTA Actuación .....

Antecedentes .....

Antecedentes familiares .....

(3) Sociales: Estado Civil ..... Religión ..... Figuración .....

Grado Instrucción ..... Lugares que frecuenta .....

(4) Económicas: Situación ..... Capital aprox. ..... Vehículo marca y N.o

Otros datos .....

Datos Complementarios (1) Vive junto a TOLC ', Francisco (comunista)

Apreciación Personal Gral. .....

DATOS — FICHA COMPLEMENTARIA — Alberto — 83

Documento		025032 Antecedentes
Fecha	Origen	
1)26.VI.957 2)17.X.958 3)6.X.962 4)8.VI.962 5)19.I.969	El Popular El Popular Marcha El Popular El Popular	1)Avisa en este Diario comunista.Fija como domicilio de Estudios a Cerrito 661 Bis P.1,Esc.2 ,Tel.8-45-09. 2)Firmante de un Manifiesto de 200 intelectuales en el que se invita a votar por el Partido Comunista en las próximas elecciones de 1958. 3)Firmante de un Manifiesto del Movimiento de Trabajadores de la Cultura (integrantes del FIDEL). 4)Firmante de un Manifiesto por un Frente de las Fuerzas Democráticas y anti-Imperialistas,sin exclusiones. 5)Pronunciamiento de intelectuales uruguayos por la autodeterminación de los pueblos. 6)Firmante de un Manifiesto de Mil cien intelectuales del FIDEL.
24-I-962	B-75-(1)-D-31	Firmante de un manifiesto por la no intervención y condena de cualquier tentativa de sanción,agresión o coersión,ya sea económica,política o social y todo intento de ruptura diplomática con el Gobierno de Cuba,violatorio del principio de no intervención.
11-XI-966	B-75-D-630	- Figura en un [illegible]amiento a apoyar al "FRENTE IZQUIERDA DE LI[illegible]ACION" y a votar sus listas en las elecciones correspondientes al año en curso llamamiento este que es formulado por los trabajadores de la cultura de dicho frente.- PROCURADOR.-

FICHA COMPLEMENTARIA

Documento		025032 Antecedentes
Fecha	Origen	
31-V-1968.-	B.79.-D133.-	-15-XI-1966.-Llegan a Montevideo, en el vapor de bandera Rusa, CHERCIAKHOVSK, procedente de Riga, conteniendo un cajón con libros.- Indica (1) y (2) .-
1971.-	Lista 2001.- SAN JOSE.-	Candidato a 2do.suplente,del 6º lugar a la Junta Departamental,por el Depto.de San José,para las elecciones de 1971.- (U)
22.6.77 Informe de Asignaciones Familiares.-	D. 0593	- Año 1966 - Figura como 19 Titular del Frente Izquierda de Liberación" (FIDEL) a la Junta Departamental de San José.- 16.XI.66 - Recibe libros desde la URSS, los cuales llegaron en el vapor soviético "CHERALTANOVSKI".- 27.V.68 - Destinatario de libros rusos, los cuales fueron intervenidos en el Puerto Metropolitano.- Nov. 1971 - Candidato por la lista 2001 al 2do. Suplente del 6to. puesto a la Junta Departamental de San José.- El sector Información del Consejo Central de Asignaciones Familiares lo sindican como izquierdista activista con antecedentes [illegible] .-

	DOCUMENTOS	BRITOS PEREZ ANTECEDENTES A REGISTRAR ALBERTO LEONIDAS F 5
20.4.81.- SAN JOSE PERMANENCIA	CHCP No.70	23.9.81.- En el día de la fecha se contestó dicha Permanencia en su cargo en la DIRECCION GENERAL DE LA SEGURIDAD SOCIAL.- (NE)
4.2.82	11741	-Presenta recurso ante el Delegado del S.I.D. en San José al habérsele incluído en la Categoría "C" deConstancia de Habilitación, el que es elevado a este Servicio el 8.2.81 para su consideración(C).
		17.2.82 - Por Exp.Nº121/D-I/82 de este Servicio se comunica al Delegado del S.I.D. en San José, que esta Dirección ha resuelto mantener al causante en la Cat. "C" de CHCP.(C)
03.05.82	D.14347	09.03.82 - En la fecha se notifica al causante de la precedente resolución.-(NN)
		15.03.82 - Eleva una nueva nota ante el Delegado Departamental en San José solicitando se revea su situación.-(NN)
		19.04.82 - El Delegado Departamental eleva a este Servicio todas las actuaciones del causante para su correspondiente tramitación.-(NN)
		11.05.82 - Por Exp.Nº.32 -I/82 de este Servicio se elevan a la Junta de Comandante n Jefe todas las actuaciones del reclamante para su consideración y resolución.-(NN)
31.05.82	D.15450	26.05.82 - Por Exp.º.790/JCJ/82 la Junta de Comandantes en Jefe comunica a este Servicio que ha resuelto mantener al Causante en la Cat."C" de C.H.C.P..-(NN)

FECHA	DOCUMENTOS 025032	ANTECEDENTES A REGISTRAR Pg 6
		31.05.82 - Por Exp.No.356/D-I/82 de este Servicio pasó al Señor Delegado del S.I.D. én el Departamento deSan José para su conocimiento y notificación del interesado, cumplido vuelva.-(NN)
18.06.82	D.16153	07.06.82 - En la fecha se notifica al causante de la precedente resolución.-(NN) 10.06.82 - Por Of.Nº.107/82 el Delegado del S.I.D. devuelve el Exp. del causante a este Servicio.-(NN)
	11941 / 82 PAG. 773	-POSEE ANTECEDENTES EN EL CO.NA.E- EVAL - A - 1. (PS) INDICA ( ) ( ) ( )
17.X.83	31109/189	-Indica IDEM. Doc.0593/77.-Eval.A-2.-(FE)

Fc 1

JUNTA DE COMANDANTES EN JEFE

S. I. D.

025033-2

Dep. I Secc. I

Sub Secc. A/N

Ficha Nº ____ Confec 29/7/81

BRITOS SERRAT (Apellidos) Alberto (Nombres)

DOCUMENTOS: C/C ____ (Serie / Nº) C/I. 256.938 (Nº / Dpto.)

OTROS DOC. ____ (Pasaporte) R.F. 1.478.496 (Lib. Enrol.) ____ (etc.)

NACIMIENTO: 14/I/15 (Fecha) 3a.Sec. Mdeo. (Lugar)

DOMICILIO: Cerrito Nº 661 Bis Escritorio 2 - 8 45 09 (Calle / Nº / Teléf.) Montevideo (Ciudad o Localidad)

PROFESION U OCUPACION: Magisterio -Procurador -Músico

LUGAR: (A.U.D.E.M.) Casa de España CARG ____

IDEOLOGIA POLITICA: ____ CLASIFICACION: ____

DATOS COMPLEMENTARIOS: ____ (Est. Civil) ____ (Cónyuge) ____ (Hijos)

20799

Otros familiares

Fecha	Documentos	025033 ANTECEDENTES A REGISTRAR F2
20/3/81	D.444	-19/3/59-Comunista. 23/4/59 -EL POPULAR-Pag.6 Col. 1: El causante figura en forma permanente en la cartelera de avisos profesionales de ese periódico, en el carácter de "procurador universitario" 8/VI/62 - EL POPULAR, Pag. 2 -Firmante de un manifiesto de adhesión al Frente Izquierda de Liberación.- 27/9/64 - Según información de fuente regularmente confiable "Es violinista. Alumno de Boronat. Miembro del Partido comunista importante y activista. Dos veces divorciado. Sumamente mujeriego.Integró las listas comunistas, en el gremio de los Músicos, correspondiente a los años 1954/55, Lema "Trabajao"; 1958/60, Lema"Acción sindical; 1962/64, Lema "Por las Reivindicaciones de los Músicos." 20/X/64 -Afiliado a "Casa de España, según registro social de esta Institución.- II/965 -Contactos con la Casa del Partido Comunista. Contactos con Enrique Anselmi. 7/VI/966 - Figura en el 9 Lugar en la Lista Lema "7 de Julio de 1947" para ser electo miembro de la Comisión Directiva de AUDEM para el período 1966/68.- 11/XI/66 -EL POPULAR, Pag.2-Integrante del Comité de Trabajadores de la Cultura del FIDEL, firma conjuntamente con otros un llamado a dicho Comité para adherirse al FIDEL.

Imp. Nacional [illegible]

025033

FECHA	DOCUMENTOS	ANTECEDENTES A REGISTRAR
		Alberto BRITOS SERRAT
		12/2/69-Se establece que Franklin Presno Parodi, a su regreso de Cuba y Rusia, trajo un paquete con objetos varios para el causante.- 11/11/70-"LA MAÑANA" de la fecha publica que el causante es Vocal del Consejo Directivo del Colegio de Procuradores de acuerdo a la distribución de cargos efectuada, para el período 1970/71.- 7/4/76 -Según Relación del D-2 DNII, el mismo recibe material impreso de la Rca. Popular Húngara.- 20/VI/77 -"MARCHA" del 6/X/62, Pag. 20: Firma manifiesto del Movimiento de Trabajadores de la Cultura del FIDEL que proclama decisión de continuar luchando por la unidad política de la izquierda y solidaridad con la Revolución Cubana 21/6/78-"EL POPULAR del 18/I/62-Pag. 1 y 2 -Integra una nómina de hombres de la cultura y diversas actividades sociales, firmantes de un manifiesto en el que se pronuncian por la autodeterminación de los pueblos, y en el que de acuerdo con la Carta de las Naciones Unidas, expresan que deber reconocerse al pueblo cuba.. el derecho fundamental de organizarse según el sistema político que juzgue conveniente.- (U)
14.11.80	1564	-"EL POPULAR" 08.06.96 -Suscribe un Manifiesto de Profesionales, Intelectuales, Artistas, Estudiantes y Trabajadores que se pronuncian por un Frente de las Fuerzas Democráticas

FECHA	DOCUMENTOS	ANTECEDENTES A REGISTRAR
	025033	y Antiperialistas, sin exclusiones.- (SF).-

JUNTA DE COMANDANTES EN JEFE

S. I. D.

025034-0

Dep. I Fs 1 Secc. I

Sub Secc. A/N

Ficha Nº ..... Confec. 9.2.983

BRITOS DE PALLEJA — Alberto Tabaré

Apellidos — Nombres

DOCUMENTOS: C/C. Q.A.A.27.825 — C/I. 22.452 Florida

Serie — Nº — Nº — Dpto.

OTROS DOC. .....

Pasaporte — Lib. Enrol. — etc.

NACIMIENTO: 33 años en 1982.-

Fecha — Lugar

DOMICILIO: Gallinal 755 — Florida

Calle — Nº — Teléf. — Ciudad o Localidad

PROFESION U OCUPACION: Productor Agropecuario

LUGAR: Partido Nacional — CARGO: .....

IDEOLOGIA POLITICA: Ferreirismo Nov/982 — CLASIFICACION: CONVENCIONAL

DATOS COMPLEMENTARIOS: Casado

Est. Civil — Cónyuge — Hijos

Otros familiares

19344

Fecha	Documentos	025034 ANTECEDENTES A REGISTRAR	Fs 2
13/4/83	23691/036	Electo 3er. Suplente del Organo Deliberante Nacional del Partido Nacional por el Departamento de Florida. Hoja de Votación G.A.E de acuerdo al resultado de las Elecciones Internas de los Partidos Políticos habilitados, efectuadas el 28-XI-82. — Eval. A-1 (BB). (Foeh 5762).	
14.10.83	31112/ 1	10.9.83 - Estuvo presente en el acto organizado por la lista GAE al cumplirse 79 años de la muerte de Aparicio Saravia, el que no fue autorizado por la Jefatura de Policía de Florida, y que consistió en una caravana que se dirigió a la necrópolis local con el fin de colocar una ofrenda floral en el "Panteón de los caídos" con una leyenda que decía "Agrupación Manuel Oribe.Por la Patria". Eval:B-2 (OC)	
28.3.84	33090/14	Integra en calidad de Suplente el Organo Ejecutivo Departamental del Partido Nacional por el Departamento de Flo[illegible] - Eval.- (A-1)(CC)	

SERVICIO DE INTELIGENCIA

MINISTERIO DE DEFENSA NACIONAL
SERVICIO DE INFORMACION DE DEFENSA

M / F

[redacted]

FOTO

Fecha Montevideo, 7 de enero de 1953.

Ficha 025035-7

Nombre BRITOS, Alejandro.

Nacionalidad

Profesión o actividad Obr. del Dique Mauá.

Lugar de nacimiento

Documentos que posee

Domicilio Teléf.

FILIACION

Edad aparente color del

cutis de los cabellos

estatura aspecto social

señas particulares

20803

025035

Fecha	Contenido
1) 19.XII.52	-III-F-Ast.19.
2) 20.XII.52	-III-F-Ast.19 "El Día".
3) 30.IV.953	-III-F-Ast.19.-

Lugares donde frecuenta

afiliado a

actividad política y donde actúa

COMUNISMO.

Antecedentes policiales

vehículos que posee o que guía

nombre y número de

personas que forman su familia

DATOS COMPLEMENTARIOS

1) Primer Titular de la Lista 6 (Comunista), en las elecciones de ANDA de 1952, para integrar la Comisión Directiva de dicha entidad.-

2) Según artículo de este diario fué electo como titular de la nueva Comisión Directiva de ANDA, según las últimas elecciones de ésta.-

3) Vocal del Consejo Administrativo de A.N.D.A.-

27/9/73 Se contestó por Mem.(A) No. 1517 para el ESMACO.- (U)

SERVICIO DE INFORMACION DE DEFENSA
Dep. I

Sección

CONSEJO DE DEFENSA NACIONAL M / F
SERVICIO DE INFORMACION DE DEFENSA

Ficha Nº 025036 65 confeccionada el 24-I-1966.

F-1

FOTO

Apellidos BRITOS GUTIERREZ

Nombres Alfredo

Fecha de Nacimiento: Edad: 35 años

Lugar de Nacimiento:

Cred. Cív.: Ced. Identidad:

Prontuario: F. Censal:

Padre:

Madre:

Domicilio: Juan B.Morelli 4045 Ciudad: Montevideo

Otros datos (Documentos y señas personales) Casado.-

Form.

F-2

FICHA COMPLEMENTARIA

Documento Nº	Documento Fecha	Documento Origen	ANTECEDENTES
	10-XII-65 21-X-965	B-72- D-207. B-75- D-2166.	-Pertenece al personal de FUNSA. Detenido por violación de las Medidas Prontas de Seguridad al encontrarse en una Asamblea del Sindicato de FUNSA.Posteriormente a su detención fue internado en el Grupo de Artillería Nº5.-(Eval.F-3).-

025036

VARIOS

025037-3

14.07.82 Fs1

JUNTA DE COMANDANTES EN JEFE
S. I. D.

Dep. I Secc. I

Sub. Secc. A/N

Ficha N.º ..... Confec. .....

BRITOS BUXAREO de MENDEZ — Apellidos

Ana María — Nombres

DOCUMENTOS: C/C ..... Serie ..... N.º ..... C/I. ..... N.º ..... Dpto. .....

OTROS DOC. ..... Pasaporte ..... Lib. Enrol. ..... etc. .....

NACIMIENTO: ..... Fecha ..... Lugar .....

DOMICILIO: Av. Epitacio Pessoa 2530/2003 — Calle N.º Teléf. — RIO DE JANEIRO — Ciudad o Localidad

PROFESION U OCUPACION: .....

LUGAR: ..... CARC .....

IDEOLOGIA POLITICA: ..... CLASIFICACION: .....

DATOS COMPLEMENTARIOS: ..... Est.Civil ..... Cónyuge ..... Hijos .....

..... Otros familiares

Fecha	Documentos	025037 ANTECEDENTES A REGISTRAR	F-2
10.06.82	15.786	Figura en una Lista de ciudadanos uruguayos residentes en distintas ciudades del Brasil. Eval.: A-1.- (LA) (GM) FORM Nº 0.1664. -	

SERVICIO DE INFORMACION
DE DEFENSA
Dep. 1

~~VARIOS~~

025038-1 Confeccionado el 28.3.972

Fr 1

FOTO

Apellidos BRITOS CANEPA

Nombres Antonio César

Fecha de Nacimiento 1.3.936

Lugar de Nacimiento Montevideo

Est. Civil Casado con Adela Perez

Cred. Cívica Céd. Identidad 744.413

Otros Documentos

Ocupación Encargado turno de Refinería (ANCAP)

Padre Antonio Britos Fuentes

Madre María Elena Canepa
(E. Romero y J. [illegible] Vidal).(1)

Domicilio Pedro Giralt 4019 Tel. 30.00.46 Ciudad [illegible] (2)

Otros datos Estudió en la Escuela Industrial (tornero Mecánico recibido)

Libreta de conductor Nº 8689 de Cenlones..

[illegible] (3)

025038

FICHA COMPLEMENTARIA

2

DOCUMENTO		ANTECEDENTES
Fecha	Origen	
23/8/968	68/4	Integrante del personal de ANCAP que cumplió un período de instrucción militar en unidades de la Marina por ser activista. Se negó a trabajar. (E)
8.1.76	0001	Afiliado al Partido Comunista el 30.05.69 con el Nº 38.117 (Microfilm incautado a Rodney ARISMENDI). Fue presentado por Carlos SANCHEZ y Miguel A. GARCIA. Eval. B-2.(E).- Indice (1) al (3).-

1935 63

BRITOS.- Afiliado No 38217.-

Dep. Mdeo.- Sec. ..... Agrup. .....

Fecha de Ingreso. 30.5.69 Ced. Civ. .....

Nombre.... Antonio Brites.- .....

Nacionalidad.. Oriental ..... Edad. 33.

Domicilio.... Pedro Giralt 4019.- .....

Emilio Romero y J.M. Vidal.-

Oficio.....

Lugar de trabajo... Obrero de ANCAP. Refinería.-

Quienes lo presentan... Carlos Sanchez.-

Miguel A. Garc[illegible].-

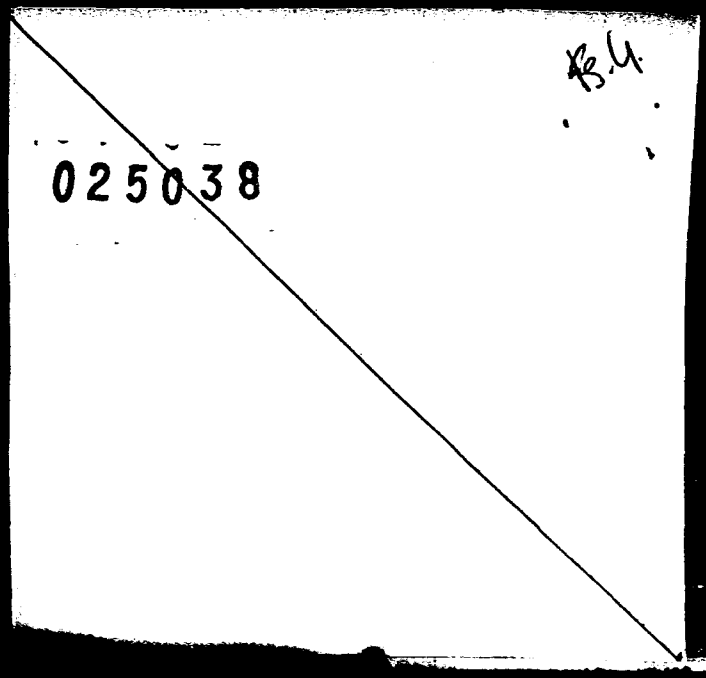
025038
B.4.

MINISTERIO DE DEFENSA NACIONAL
S. I. D.

025038 Dep. I Secc.
Sub-Secc. G
Ficha Nº..... Confec.

BRITOS CANEPA — Apellidos
Antemio César — Nombres

DOCUMENTOS: C/C ..... (Serie / No.) C/I 744.413 (No. / Dpto.)

OTROS DOC.: ..... (Passporte / Lib. Enrol. / etc.)

NACIMIENTO: 1º de Marzo de 1936 en Montevideo (Fecha / Lugar)

DOMICILIO: Pedro Giralt 4019 (Calle / No.) Tel. 30.00.46 (Telef) ..... (Ciudad o Localidad)

PROFESION U OCUPACION: Funcionario de AP

LUGAR: Encargado del Turno B de Refinería CARGO

IDEOLOGIA POLITICA ..... CLASIFICACION .....

DATOS COMPLEMENTARIOS .....

025038

FECHA	DOCUMENTOS	ANTECEDENTES A REGISTRAR
68	B/68 D/4	-Detenido y realizó instrucción militar en unidades de la Marina por negarse a trabajar durante la movilización de que fue objeto ANCAP en aplicación de las Medidas de Seguridad.-

S. I. D.
Dpto. I.

23.7.76

Apellidos BRITOS

Nombres Antonio

Documentos: Afil.al P.Comunista Nº38317.-

Ant, Secc: A B C D E G V

☒ ☐ ☐ ☐ ☐ ☐ ☐

Secreto

ANTECEDENTES

025038

Oriental.-33 años.-Fec.Ing.:30.05.69.-

Obrero de ANCAP.-Dom.:Pedro Giralt 4019 emtre

E.Romero y J.M.Vidal,Montevideo.-

Doc.0001/8-I-76.-(U).-

F.1

JUNTA DE COMANDANTES EN JEFE

S. I. D.

025039-9

Dep. I Secc. I

Sub Secc. A/N

Ficha Nº ____ Confec. 22.11.

BRITOS — Apellidos

Ariel — Nombres

DOCUMENTOS: C/C ____ Serie ____ Nº ____ C/I. ____ Nº ____ Dpto. ____

OTROS DOC. ____ Pasaporte ____ Lib. Enrol. ____ etc. ____

NACIMIENTO: ____ Fecha ____ Lugar ____

DOMICILIO: ____ Calle ____ Nº ____ Teléf. ____ Ciudad o Localidad ____

PROFESION U OCUPACION: ____

LUGAR: ____ CAR ____

IDEOLOGIA POLITICA: ____ CLASIFICACION: ____

DATOS COMPLEMENTARIOS: ____ Est. Civil ____ Cónyuge ____ Hijos ____

____ Otros familiares

F-2

Fecha	Documentos	025039 ANTECEDENTES A REGISTRAR
1971	Lista 9988	-Candidato como 23er. Suplente de la Junta Electoral del Dpto. Durazno por el Sub-lema "Frente Duraznense".- (M).-

Fs 1

JUNTA DE COMANDANTES EN JEFE 025040-7 **Dep. I** **Secc. I**

S. I. D.

Sub Secc. A/N

Ficha Nro. ____ **Confec.** 17.2.76

BRITOS — Arnoldo

Apellidos — **Nombres**

DOCUMENTOS: C/C ____ **C/I.** ____

Serie **Nro.** **Nro.** **Dpto.**

OTROS DOC. ____

Pasaporte **Lib. Enrol.** **etc.**

NACIMIENTO: 27 años (1951) — Oriental

Fecha **Lugar**

DOMICILIO: 10 Metros — 4433 bis. — Montevideo

Calle **Nro.** **Teléf.** **Ciudad o Localidad**

PROFESION U OCUPACION: Metalurgia Sab

LUGAR: ____ **CARGO:** ____

IDEOLOGIA POLITICA: Comunista **CLASIFICACION:** ____

DATOS COMPLEMENTARIOS: ____ 20807

Est. Civil **Cónyuge** **Hijos**

____

Otros familiares

025040

Fecha	Documentos	ANTECEDENTES A REGISTRAR
8.1.76	0001	Afiliado al Partido Comunista el 19.07.51 con el Nº 7137 (Microfilm incautado a Rodney ARISMENDI). Eval. B-2.(E).-

.BRITOS.- Afiliado No. 7437.
F3

Dep. Mdeo.- Sec. .... Agrup. ....

Fecha de Ingreso 19.7.51.- Prod. Er........

Nombre ...... Arnoldo Britos.- ....

Nacionalidad .... Oriental .... Edad 27.-

Domicilio. 10 Mts. No. 4433. F ....

Oficio ... Metalúrgica. Saba.- ....

S. I. D.
Dpto. I.

23.7.76

Fz

025040

Apellidos BRITOS

Nombres Arnoldo

Afil.al P.Comunista Nº7137.-

Documentos:

Ant, Secc: A B C D E G V

[X] [ ] [ ] [ ] [ ] [ ] [ ]

Secreto

025040 ANTECEDENTES

Oriental.-27 años.-F.Ing.:19.07.51.-Dom.:10 Me
tros Nº4433 bis.Montevideo.-Metalurgia SABU.-
Docs.:Carece.-
Doc.0001/8-I-76.-(U).-

5

JUNTA DE COMANDANTES EN JEFE

S. I. D.

025041-5

Dep. I Secc. I

Sub Secc. A/N

Ficha Nro. ____ Confec. 17.2.7[illegible]

BRITOS — Apellidos

Baudilio Ramón — Nombres

DOCUMENTOS: C/C ____ Serie ____ Nro. ____ C/I. ____ Nro. ____ Dpto. ____

OTROS DOC. ____ Pasaporte ____ Lib. Enrol. ____ etc. ____

NACIMIENTO: ____ Fecha ____ Oriental Lugar

DOMICILIO: Rincón Albano — Calle ____ Nro. ____ Teléf. ____ S. José — Ciudad o Localidad

PROFESION U OCUPACION: Jornalero Tamb[illegible]

LUGAR: ____ CARGO: ____

IDEOLOGIA POLITICA: Comunista CLASIFICACION: ____

DATOS COMPLEMENTARIOS: ____ Est. Civil ____ Cónyuge ____ Hijos

[illegible]847 Otros familiares

025041

F-2

Fecha	Documentos	ANTECEDENTES A REGISTRAR
5.1.76	0001	Afiliado al Partido Comunista el 25.01.57 con el Nº 5791 (Microfilm incautado a Rodney ARISMENDI). Eval. B-2.(E).-

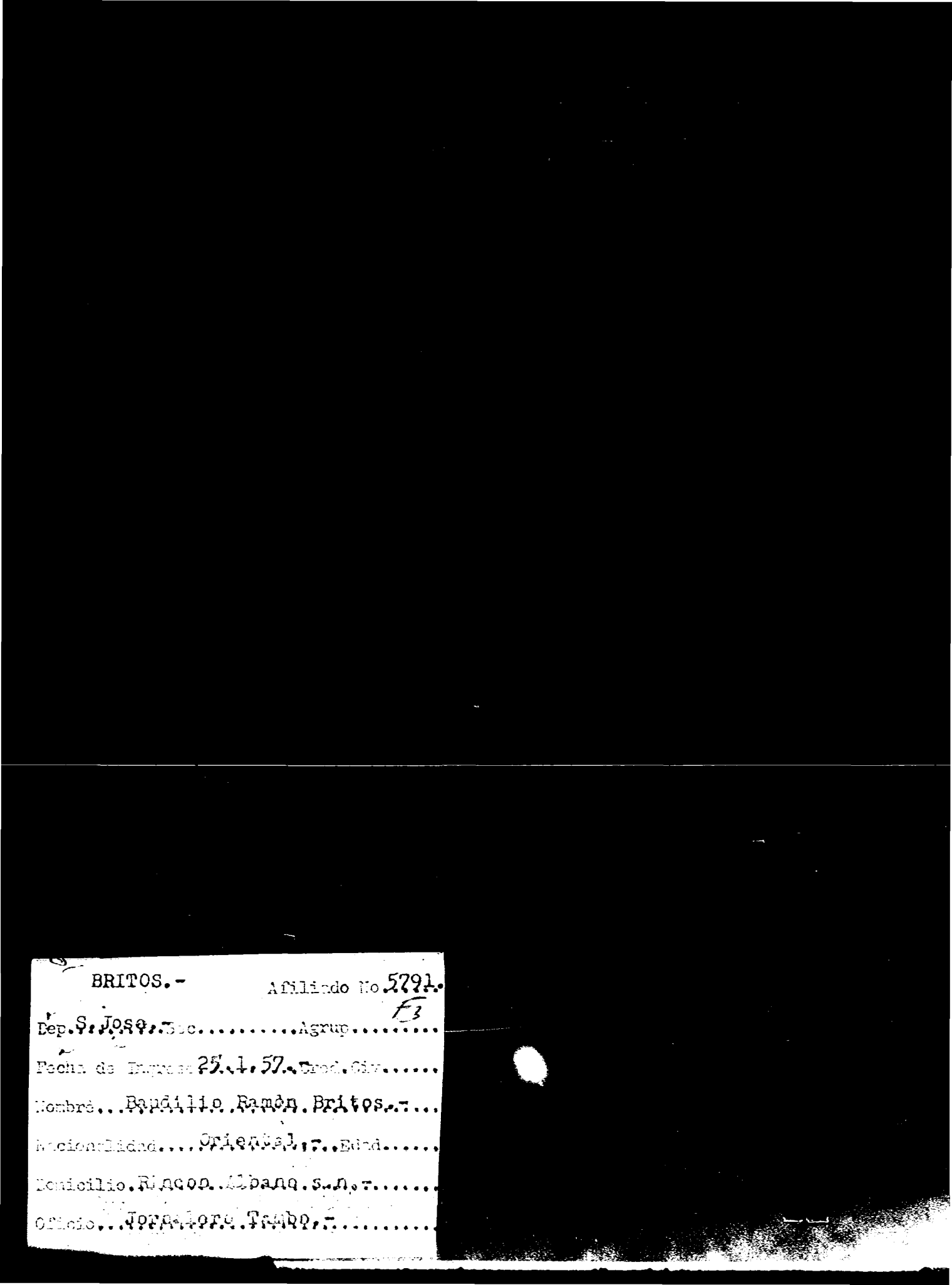

BRITOS.- Afiliado No 5791.

F3

Dep. S. Jose.- Sec. ..... Agrup. .....

Fecha de Ingreso 25.1.57.- Cred. Civ. .....

Nombre... Baudilio Ramón Britos.- ...

Nacionalidad.... Oriental.- Edad.....

Domicilio. Rincon Albano s.n.- .....

Oficio... Jornalero Tambo.- .....

S. I. D.
Dpto. I.

23.7.76

025041

Apellidos BRITOS

Nombres Baudillo Ramón

Documentos: Afil.al P.Comunista Nº5791.-

Ant, Secc: A B C D E G V

☒ ☐ ☐ ☐ ☐ ☐ ☐

Secreto

025041 ANTECEDENTES

Oriental.-F.Img.:25.01.57.-Jornalero Tambo.-
Dom.:Rincón Albano,Dpto.San José.-Docs.Carece.
Doc.0001/8-I-76.-(U).-

MINISTERIO DE DEFENSA NACIONAL
S. I. D.

Dep. I Secc. I
Sub-Secc. G
Ficha Nº. 025042 Confec 4.6.72

BRITOS (Apellidos) Benjamin (Nombres)

DOCUMENTOS: C/C ..... (Serie / No.) C/I ..... (No. / Dpto.)

OTROS DOC.: ..... (Pasaporte / Lib. Enrol. / etc.)

NACIMIENTO: ..... (Fecha / Lugar)

DOMICILIO: ..... Mercedes-Soriano (Calle / No. / Telef / Ciudad o Localidad)

PROFESION U OCUPACION: Hacendado

LUGAR: ..... CARGO .....

IDEOLOGIA POLITICA Demócrata CLASIFICACION DIRIGENTE

DATOS COMPLEMENTARIOS .....

FECHA	DOCUMENTOS	025042 ANTECEDENTES A REGISTRAR
XI.70	B38-D10	Pro-tesorero de la Agremiación Ruralista de Mercedes.(
08.07.82	16.626	Figura como Vice-Presidente 2do. de la Asociación de Productores Agrarios del Litoral "ADEPAL", ciudad de Mercedes. Eval.: B-2 Indica ( ) ( ) ( ).(VL) (LA).-

SERVICIO DE INFORMACION
DE DEFENSA
Dep. I

025043 -/

F/ Sección "
Grem
Ficha Nº [redacted]

Nombres y Apellidos: BRITOS Carlos

Fecha y Lugar Nac.:

Cred. Cív.: Serie Nº Céd. Identidad:

Otros documentos:
(Pasaporte - Libreta Enrolam. - etc.)

Domicilio:
(Ciudad o Localidad) (Calle) (Nº) (Teléf.)

Profesión:

Cargo y Lugar:

Ideol. Política: Actuaci rigente Fed.Nal. Salariados rales.-

Datos Complementarios:

Apreciación General:

Foto

Ficha confeccionada: 10-VIII-66

FICHA COMPLEMENTARIA

Documento			
Fecha	Origen 025043	ANTECEDENTES	F-2

SERVICIO DE INTELIGENCIA
División I
(Seguridad)

MINISTERIO DE DEFENSA NACIONAL
SERVICIO DE INFORMACION DE DEFENSA
M / F

025044 -9

Sección
Act. Ant. Nac.
Ficha N.º [redacted]

Nombres y Apellidos: RIOS, Carlos Lindoro

Foto

Fecha de Nacimiento: .....

Lugar de Nacimiento: .....
(País - Ciudad o Localidad - etc.)

Cred. Civ.: Serie ..... N.º ..... Ced. Identidad: .....

Otros documentos: .....
(Pasaporte - Libreta Enrolam. - etc.)

Domicilio: .....
(Ciudad o Localidad) (Calle) (N.º) (Telef.)

Filiación
- Edad Aparente ..... Color del Cutis .....
- Color del Cabello ..... Estatura Aproximada .....
- Complexión ..... Aspecto Social .....
- Señas particulares .....

Ficha confeccionada en ..... el 2681

025044

ACTIVIDADES

(1) Laborales: Profesión ..... Lugar de trabajo .....

Cargo ..... Antigüedad .....

Otras Actividades .....

(2) Políticas: Ideología Comunista ..... Actuación .....

Antecedentes .....

Antecedentes familiares .....

(3) Sociales: Estado Civil ..... Religión ..... Figuración .....

Grado Instrucción ..... Lugares que frecuenta .....

(4) Económicas: Situación ..... Capital aprox. ..... Vehículo .....
marca y N.o

Otros datos .....

Datos Complementarios .....

Apreciación Personal Gral. .....

Documento		025044 Antecedentes
Fecha	Origen	
2-V-961	B-11-D-10.- Bn.I.C.	El día 5/VI.959, organizó exhibición de una película tecnicolor tomada durante la realización del VI Festival Mundial de la Juventud(Viena), conjuntamente con Luis Alfonso Grignte, Wardee Josefina Green de Grignte, Angel Ignacio Arribas Cabrera, Pastor Rafael Brito y Edmundo Petrchi.-

Fs 1

JUNTA DE COMANDANTES EN JEFE

S. I. D.

V.

025045-6

Dep. I Secc. I

Sub Secc. A/N

Ficha Nº ____ Confec 31.12.8

BRITOS ACOSTA — Apellidos

Carlos Manuel — Nombres

DOCUMENTOS: C/C BDA: 8159 (Serie / Nº) C/I. 799.077 (Nº / Dpto.)

OTROS DOC. 112.311 (Pasaporte / Lib. Enrol. / etc.)

NACIMIENTO: 01.01.922 (Fecha) Montevideo (Lugar)

DOMICILIO: Zapucay S/N (Calle / Nº / Teléf.) Montevideo (Ciudad o Localidad)

PROFESION U OCUPACION: Empleado

LUGAR: ..... CAR .....

IDEOLOGIA POLITICA: ..... CLASIFICACION: .....

DATOS COMPLEMENTARIOS: Soltero (Est. Civil / Cónyuge / Hijos)

Padres: Manuel BRITOS y Juana ACOSTA (Otros familiares)

[illegible]

Fecha	Documentos	025045	ANTECEDENTES A REGISTRAR
04.12.81	D.10.166	17/11/81/En el día de la fecha, desde Nueva York se solicita (por télex) a las autoridades pertinentes, autorización para la expedición del pasaporte del causante.- Eval: A-2 (AD).-	

F1

MINISTERIO DE DEFENSA NACIONAL
S. I. D.

025046-4

Dep. I Secc. I
Sub-Secc. A/N
Ficha Nro. ..... Confec. 19/9/72

BRITOS — Apellidos
Carlos María — Nombres

DOCUMENTOS: C/C. ..... Serie ..... Nro. C/I. ..... Nro. ..... Dpto.

OTROS DOC. ..... Pasaporte ..... Lib. Enrol. ..... etc.

NACIMIENTO: ..... Fecha ..... Lugar

DOMICILIO: ..... Calle ..... Nro. ..... Teléf. ..... Ciudad o Localidad

PROFESION U OCUPACION: .....

LUGAR: ..... CARGO: .....

IDEOLOGIA POLITICA: Comunista. CLASIFICACION: .....

DATOS COMPLEMENTARIOS: ..... Est. Civil ..... Conyuge ..... Hijos

..... Otros familiares

Ps-2

Fecha	Documentos	025046 ANTECEDENTES A REGISTRAR
1971.	Lista 1001 DURAZNO	-Candidato en el 7mo. lugar a la Junta Departamental, en las listas del P.Comunista, "PP".-

MINISTERIO DE DEFENSA NACIONAL
SERVICIO DE INFORMACION DE DEFENSA
M/F

[redacted]

F.1

SERVICIO DE INTELIGENCIA
División I
(Seguridad)

.....Sección
Act. Ant. Nac.
Ficha N.º [redacted]

025047-2

Nombres y Apellidos: BRITOS HUERTA Carlos María (4)

Fecha de Nacimiento: 64 años(1976) (5)

Lugar de Nacimiento: Uruguay (6)
(País - Ciudad o Localidad - etc.)

Cred. Civ.: Serie ..... N.º ..... Ced. Identidad: .....

Otros documentos: .....
(Pasaporte - Libreta Enrolam. - etc.)

Domicilio: Juan B. Blanco 3259 Ap. 502 (7)
(Ciudad o Localidad) (Calle) (N.º)

Filiación
- Edad Aparente ..... Color del Cutis .....
- Color del Cabello ..... Estatura Aproximada .....
- Complexión ..... Aspecto Social .....
- Señas particulares .....

20314

Ficha confeccionada en Montevideo el 5 de mayo de 1966.

025047

ACTIVIDADES

(1) Laborales: Profesión (2) Func. Público Lugar de trabajo (3) Cons. Departamental de Montevideo F-2

Cargo ..... Antigüedad .....

Otras Actividades (1) Integrante del Comité Obrero del F.I.de L.

Conyuge: Laura María Flores Souza (2)

(2) Políticas: Ideología ..... Actuación .....

Antecedentes Integrante del Movimiento Revolucionario "Camilo Torr
adherente del "Frente Izquierda de Liberación".-

Antecedentes familiares .....

(3) Sociales: Estado Civil Casado (3) Religión ..... Figuración .....

Grado Instrucción ..... Lugares que frecuenta .....

(4) Económicas: Situación ..... Capital aprox. ..... Vehículo .....
marca y N.o

Otros datos .....

Datos Complementarios .....

Apreciación Personal Gral. .....

/

FICHA COMPLEMENTARIA

B

Documento		025047 Antecedentes
Fecha	Origén	
8/VII/965	75/1172	-Con motivo del acto a realizarse en el Salón Armenio, es entrevistado por cronistas de este diario manifestando que concurriran todos los trabajadores municipales integrantes del FIDEL además informa que hace pocos meses que ingresó al Frente, que no es Marxista ni antimarxista, que por l deferencia y buena acogida que ha tenido y porque ha comprobado que en el FIDEL no esta solo el Partido Comunista sino otros sectores que no son marxistas, en las próximas elecciónes votará al FIDE
9.VII.65	75/1175. "EL POPULAR"	-En el diario "EL POPULAR", de la fecha se informa que en el día de mañana tendrá lugar en el "Salón Armenio", sito en la Avenida Agraciada No. [illegible], el "Encuentro de los Trabajadores Municipales con la Dirección y la Bancada del Frente Izquierda de Liberación".- -En representación de los Trabajadores Municipales participará el [illegible]eñado en este encuentro que es con el fin de [illegible]amiento con los gremios de nuestro País, que viene desarrollando el referido [illegible]te.-
10/VII/1965.-	75/1184.-	-El reseñado hará uso de la palabra en representación de los Trabajadores Municipales, en el fra[illegible]no y trascendente diálogo que [illegible] la Bancada de Ediles y [illegible] Izquierda de Liberación, [illegible]

BRITOS HUERTAS — FICHA COMPLEMENTARIA Fa 4 — Carlos

Documento		025047 Antecedentes
Fecha	Origen	
12/VII/65.	75/1187.-	En calidad de Presidente del Comité Municipal de FIDEL. integró la mesa- e hizo uso de la palabra que presidió el Encuentro del Comité Ejecutivo y la Bancada de Ediles del Frente Izquierda de Liberación con los trabajadores Municipales, realizado el sábado próximo pasado en el Salón Arrenio.- -
Año 1966	Lista "FIDEL"	**Figura como 2o. Titular al Concejo Departamental de Montevideo, en las listas del "Frente Izquierda de Liberación" en las Elecciones Nacionales del corriente año.**
4-IV-1968.	P-75-D-30.	- Como integrante del "Movimiento Revolucionario Camilo Torres" del Fidel, participó en una mesa Redonda sobre los Cristianos en el Proceso de Liberación Nacional, que tuvo lugar en el Teatro "El Galpón", donde fueron tratados los temas "La Experiencia de Camilo Torres", la "Pastoral de Conjunto" [illegible] Uruguay de hoy", siendo los convocantes de esta mesa, el M.I.R.C.T. del FIDEL y el "Comité Universitario del FIDEL", [illegible] cer notar, que la mayoría de los participantes de la misma, son de marcada tendencia izquierdista.
8-VI-67	B72-S16	Orador en un acto realizado en la Explanada de la Universidad de homenaje al COMITE NACIONAL COORDINADOR DE APOYO A LA REVOLUCION CUBANA,

FECHA	DOCUMENTOS	025047 ANTECEDENTES A REGISTRAR	55
o 1969	El Comunis en Uruguay pág. 52, 126	-Dirigente del Movimiento Revolucionario "Camilo Torres", fundado el 9 de diciembre de 1967, forma parte del FIDEL.- (F)	
31.5.76 PD. 7 a 7	747	26.5.76 -Es inspeccionado su domicilio donde se incauta material literario de corte Marxista por lo que resulta detenido. Indagado, expresó que estuvo vinculado gremialmente a ADEOM donde fue delegado y que actualmente se encuentra afiliado al P. Comunista abonando la cuota N$1.00. Se incautaron tambien varios recibos correspondientes a la cuota mensual.- (DD) (4) (9)	
31.5.76 PD. 7 a 7	748	27.5.76 -Recuperó la libertad.- (DD)	

11941 / 82	- POSEE ANTECEDENTES EN EL CO.NA.E.
PAG. 773	EVAL - A - 1. (PS) INDICA ( ) ( )

BRITOS HUERTA Carlos Fs-6

FECHA	DOCUMENTOS	025047 ANTECEDENTES A REGISTRAR
5-XII 1967	75/439 El Popular	-Interviene en un ciclo de Conferencias cuyo tema es "La Lucha de los Trabajadores del Estado", realizado por el Comité Universitario del F.I. de L. .-
2-XII 967	75/402 El Popular	- Habló en el Mitin final de la manifestación del F.I. de L. realizado en la Explanada de la Universidad. "El Lugar de los Obreros está en el F.I de L.- Indica (1)
9.V.65	75(1)656	- En un lunch ofrecido por el Comité Central Obrero del FIDEL en el Salón Marash, hace uso de la palabra, entre otras cosas anuncia su integración al Fidel, manifiesta en la ocasión "Lo hago con profunda emoción en una reunión de trabajadores. Soy jerarca en el Municipio; mi estilo de vida corresponde a un hombre de clase media acomodada".- Indica (2) y (3)
9/X/68 20-XI-1968.	79/160 77-124.-	- Principal dirigente del Movimiento Revolucionario "Camilo Torres".-
12LXII 967	75-115	Secretario General del Mov. Revolucionario "Camilo Torres".
26/11/7	-MARCHA	-Integra una nómina de escritores adheridos al Frente Amplio.- (U).

MINISTERIO DE DEFENSA NACIONAL
S. I. D.

025048-O

Dep. 1 Secc. I
Sub-Secc. A/N
Ficha Nro. ..... Confec. .....

BRITOS — Apellidos
Carlos Ruben — Nombres

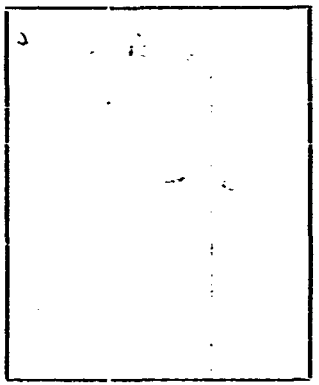

DOCUMENTOS: C/C. ..... Serie ..... Nro. C/I. ..... Nro. ..... Dpto.

OTROS DOC. ..... Pasaporte ..... Lib. Enrol. ..... etc.

NACIMIENTO: ..... Fecha ..... Lugar

DOMICILIO: ..... Calle ..... Nro ..... Teléf. ..... Ciudad o Localidad

PROFESION U OCUPACION: .....

LUGAR: ..... CARGO: .....

IDEOLOGIA POLITICA: ..... CLASIFICACION: .....

DATOS COMPLEMENTARIOS: ..... Est. Civil ..... Conyuge ..... Hijos

20815

..... Otros familiares

F-2

Fecha	Documento 025048	ANTECEDENTES A REGISTRAR	
30/10/72	D.3705.R.D.	Se encuentra detenido,pertenece a el O.P.R.33.Celab.- Eval. A-2 (BB).-	(II)

F-1

JUNTA DE COMANDANTES EN JEFE

Dep. I Secc. I

Sub Secc. A/N

S. I. D. 025049-8 VARIOS

Ficha Nº ____ Confec. ____

BRITOS RODRIGUEZ (Apellidos) Carlos Ruben (Nombres)

DOCUMENTOS: C/C ____ (Serie / Nº) C/I. 1.281.804 (Nº / Dpto.)

OTROS DOC. Perm so Consular No.1631878 (Pasaporte / Lib. Enrol. / etc.)

NACIMIENTO: 25 años (Fecha) oriental (Lugar)

DOMICILIO: Avda. Italia 3553 (Calle / Nº / Teléf. / Ciudad o Localidad)

PROFESION U OCUPACION:

LUGAR: CARG

IDEOLOGIA POLITICA: CLASIFICACION:

DATOS COMPLEMENTARIOS: soltero (Est. Civil) Cónyuge

Otros familiares

Fecha	Documentos	025049 ANTECEDENTES A REGISTRAR
19.01.79	D.0082	Al arribo del vapor de la carrera "Ciudad de Parana", desem
P.D. 6 a 6	Nº7	barcó el causante, procedente de Bs. As., amparado por el Decreto 9 /76 (deportado), portador del permiso consular N 1631878, por extravío de su C. de Identidad. Luego de ser indagadas sus actividades y verificada su identidad fue pu to en libertad.-(X)

JUNTA DE COMANDANTES EN JEFE
S. I. D.

025050-6

Dep. I Secc. 1

Sub Secc. A/N

Ficha Nro. ____ Confec 17.2.7

BRITOS CARBA — Apellidos

César A. — Nombres

DOCUMENTOS: C/C ____ Serie ____ Nro. C/I. ____ Nro. ____ Dpto.

OTROS DOC. ____ Pasaporte ____ Lib. Enrol. ____ etc.

NACIMIENTO: 27 años (1965) — Fecha — Oriental — Lugar

DOMICILIO: Yaguarí 552. Apartado — Calle — Nro. — Teléf. — Montevideo — Ciudad o Localidad

PROFESION U OCUPACION: O. I. f. Lechero

LUGAR: Comercio — CARGO: ____

IDEOLOGIA POLITICA: Comunista — CLASIFICACION: ____

DATOS COMPLEMENTARIOS: ____ Est. Civil ____ Cónyuge ____ Hijos

Otros familiares

025050

F-2

Fecha	Documentos	ANTECEDENTES A REGISTRAR
8.1.76	0001	Afiliado al Partido Comunista el 11.08.65 con el Nº 23.398. (Microfilm incautado a Rodney ARISMENDI). Eval. B-2.(E)*-

BRITOS.- [illegible] 2330
T3

Dep. Mdoo.- Sec. [illegible] Agr. [illegible]

Fecha de Ingreso 11.8.[illegible]

Nombre Cesar A. Britos Carb[illegible].-

Nacionalidad Orient[illegible] Edad 2[illegible]

Domicilio Yapeyu 552.-

Oficio Ofl. Industrial.-

[illegible] de trabajo Lechería Conaprol

22.7.76 F5

S. I. D.

Dpto. I.

025050

Apellidos BRITOS CARBA

Nombres César A.

Documentos: Afil.al P.Comunista Nº23398.-

Ant, Secc: A ☒ B ☐ C ☐ D ☐ E ☐ G ☐ V ☐

Secreto

025050 ANTECEDENTES

Oriental.27 años.-Fecha ingreso:11.08.65.-
Dom.:Yapeyú 552 y Ameghino.Montevideo.
Documentos:(ileg.).-
Ocup.:O.Ind.Lechera Conaprole.-
Doc.0001/8-I-76.-(U).

JUNTA DE COMANDANTES EN JEFE

S. I. D.

025051-4

Dep. I Secc. I

Sub Secc. A/N

Ficha Nº ..... Confec. 11.7.8

BRITOS GARCIA (Apellidos) César Cmar. (Nombres)

DOCUMENTOS: C/C BZB 8.366 (Serie / Nº) C/I. 512.567 (Nº / Dpto.)

OTROS DOC. ..... (Pasaporte / Lib. Enrol. / etc.)

NACIMIENTO: 1.12.1920 (Fecha) Oriental (Lugar)

DOMICILIO: Eduardo Pondal 820 (Calle / Nº / Teléf. / Ciudad o Localidad)

PROFESION U OCUPACION: Funcionario

LUGAR: ANCAP CARG Supervisor Mimeografo e Impresión. Gcia. General.

IDEOLOGIA POLITICA: ..... CLASIFICACION: .....

DATOS COMPLEMENTARIOS: ..... (Cónyuge / Est. Civil / Hijos)

..... (Otros familiares)

Fecha	Documentos 025051	ANTECEDENTES A REGISTRAR
22.5.81	4.10o	- Funcionario de Ancap desde 10.11.1948 hasta 4.5.1981. Fue dado de baja por renuncia para acogerse a los beneficios jubilatorios. Eval. A.1.-(KK)

F5/1

SERVICIO DE INFORMACION
DE DEFENSA
Dep. 1

025052-2 Confeccionado el 20.12.72.

VARIOS

FOTO

Apellidos BRITOS

Nombres Ciriaco

Fecha de Nacimiento

Lugar de Nacimiento

Est. Civil

Cred. Cívica Céd. Identidad

Otros Documentos

Ocupación

Padre

Madre

Domicilio Ciudad

Otros datos

Imp. CHIESA Hnos. Ltda. 1692 - 11 - 72

FICHA COMPLEMENTARIA

DOCUMENTO Fecha	Origen	025052 ANTECEDENTES
1971.	Lista 9988.	Candidato como 18º. titular a la Junta Electoral, por el Dpto. de Florida, sub. lema "Frente del Pueblo".- (W)

11941 / 82	- POSEE ANTECEDENTES EN EL CO.NA.E.
PAG. 773	EVAL - A - 1. (PS) INDICA ( ) ( ) ( )

F1

JUNTA DE COMANDANTES EN JEFE

S. I. D.

025053-0 Dep. I Secc. I

Sub Secc. A/N

Ficha Nro. ____ Confec. 29-4-79

BRITOS RODRIGUEZ — Apellidos

Cirilo — Nombres

DOCUMENTOS: C/C HBD-1708 — Serie Nro. — C/I. ____ — Nro. Dpto.

OTROS DOC. ____ — Pasaporte Lib. Enrol. etc.

NACIMIENTO: ____ — Fecha Lugar

DOMICILIO: ____ — Calle Nro. Teléf. Ciudad o Localidad

PROFESION U OCUPACION: ____

LUGAR: ____ CARG ____

IDEOLOGIA POLITICA: ____ CLASIFICACION: ____

DATOS COMPLEMENTARIOS: ____ — Est. Civil Cónyuge Hijos

Otros familiares

F-2

Fecha	Documentos	025053 ANTECEDENTES A REGISTRAR
10-12-78	1680	Delegado de Mesa por las listas : 988-9988. , en las elecciones nacionales del año 1971 , por el Departamento de Rivera . Circuito N°. HBA- 1. .- (007) (C)

SERVICIO DE INFORMACION DE DEFENSA

025053

Dep. 1

Confeccionado el 6-X-1970

VARIOS

FOTO

Apellidos BRITOS

Nombres Cirilo

Fecha de Nacimiento

Lugar de Nacimiento

Est. Civil

Cred. Cívica ..... Ced. Identidad

Otros Documentos

Ocupación

Padre

Madre

Domicilio ..... Ciudad

Otros datos

FICHA COMPLEMENTARIA

DOCUMENTO		ANTECEDENTES
Fecha	Origen 025053	
Año 1962	Lista 4190 U.Popular	42°Titular a la Junta Departamental de Rivera.-
Año 1971	LISTA 988 PDC F.A	Candidato como 1er.suplente del 19.titular a la Junta Departamental por el dpto.de Rivera sub lema Frente del Pueblo(S

75/

SERVICIO DE INFORMACION
DE DEFENSA
Dep. I

..... Sección
Act. Ant. Nac.
Ficha N[redacted]

025054-8

Nombres y Apellidos: BRITOS

Conrado

Fecha de Nacimiento: .....

Lugar de Nacimiento: .....
(País - Ciudad o Localidad - etc.)

Cred. Cív.; Serie ..... Nº ..... Ced. Identidad: .....

Otros documentos: .....
(Pasaporte — Libreta Enrolam. — etc.)

FOTO

Domicilio: .....
(Ciudad o Localidad) (Calle) Nº Teléf

Filiación

Edad aparente ..... Color del Cutis .....

Color del Cabello ..... Estatura Aproximada .....

Complexión ..... Aspecto Social .....

Señas particulares .....

70822

Ficha confeccionada en Montevideo el 13 de abril de 1967.

Fórm. 1

425054

F-2

ACTIVIDADES

(1) **Laborales:** Profesión Teatro Lugar de trabajo

Cargo Antigüedad

Otras Actividades

(2) **Políticas:** Ideología Actuación

Antecedentes

Antecedentes familiares

(3) **Sociales:** Estado Civil Religión Figuración

Grado Instrucción Lugares que frecuenta

(4) **Económicas:** Situación Capital aprox. Vehículo
marca y Nº

Otros datos

Datos Complementarios

Apreciación Personal Gral.

Fs-3

BRITOS **FICHA COMPLEMENTARIA** Conrado

Documento		ANTECEDENTES
Fecha	Origen	025054
11-XI-966	B-75 - D-630	-Figura en un llamamiento a apoyar al "FRENTE IZQUIERDA DE LIBERACION" y a votar en sus listas en las elecciones correspondientes al año en curso, llamamiento éste que es formulado por los trabajadores de la cultura de dicho Frente. **TEATRO**
15.5.73	Doc. 929	Realiza trámites personales o a traves de otras personas en el Consulado de nuestro País en el districto de Santiago de Chile.__qq__.

Ficha confeccionada el 15/8/74

PF

MINISTERIO DE DEFENSA NACIONAL

S. I. D.

Dep. 1 Sec. 1

Sub - Secc. A/N

Ficha Nro. ..... Confec. .....

025055-5

BRITOS FERNANDEZ ..... Conrado .....
Apellidos Nombres

DOCUMENTOS: C/C. ..... C/I. .....
Serie Nro. Nro. Dpto.

OTROS DOC. .....
Pasaporte Lib. Enrol. etc.

NACIMIENTO: .....
Fecha Lugar

DOMICILIO: .....
Calle Nro. Teléf. Ciudad o Localidad

PROFESION U OCUPACION: .....

LUGAR: ..... CAR .....

IDEOLOGIA POLITICA: ..... CLASIFICACION: .....

DATOS COMPLEMENTARIOS: 20823
Est. Civil Cónyuge Hijos

.....
Otros familiares

025055

Fs 2.

Fecha	Documentos	ANTECEDENTES A REGISTRAR
5/5/74	1053	Figura en una nómina de ciudadanos uruguayos que han abandonado la República de Chile en calidad de asilados o expulsados el 1/4/74. Refugiado. Viajó a Suecia. (VV)
15.5.73 Eval. A-2	Doc. 929 (BB).-	Figura en una relación de personas que han realizado trámites personales o a través de otras personas en el Consulado de nuestro País en el districto de Santiago de Chile, entre el 1ro. de Enero del 72 y el 1ro. de Marzo del 73. Asimismo cab destacar que durante ese período han realizado trámites perso nas requeridas por las FF.CC. -qq- (Corregido por (BB)).-

SERVICIO DE INFORMACION
DE DEFENSA
Dep. 1

025055 Confeccionado el 28 MAYO 1974

VARIOS

FOTO

Apellidos BRITOS FERNANDEZ

Nombres Conrado

Fecha de Nacimiento

Lugar de Nacimiento

Est. Civil

Cred. Civica Céd. Identidad

Otros Documentos

Ocupación

Padre

Madre

Domicilio Ciudad

Otros datos

FICHA COMPLEMENTARIA

Fs-4

DOCUMENTO FECHA	ORIGEN	025055 ANTECEDENTES
29.VI.73	Doc.1335	Figura en una relación de ciudadanos uruguayos que solicitaron su pasaporte en el Consulado Uruguayo en el districto de Santiago de Chile..(SS)_
15.5.73	Doc. 929	Realiza trámites personales o a través de otras personas en el Consulado de nuestro país en el distrito de Santiago de Chile entre el 1ro. de enero de 1972 y el 1ro. de marzo de 1973. Asimismo cabe descar que durante ese periodo realizaron trámites personas requeridas por las FF.CC.-qq-.
4.4.83	18347/83	-Indica idem Do 1054/74.- EVAL:A-2 (Q) FORM:8342

SERVICIO DE INTELIGENCIA
División I
(Seguridad)

MINISTERIO DE DEFENSA NACIONAL
SERVICIO DE INFORMACIONES DE DEFENSA

M / F

025056-3

Sección

Act. Ant. Nac.

Ficha N.º [redacted]

Nombres y Apellidos: BRITOS DE MARTEGANI Cora Elsa

Fecha de Nacimiento:

Lugar de Nacimiento:
(País - Ciudad o Localidad - etc.)

Cred. Civ.: Serie N.º Ced. Identidad:

Otros documentos: Librata de Enrol.Arg.Nº5.050.370 D.M.Nº30.
(Pasaporte - Libreta Enrolam. - etc.)

Foto

Domicilio: Concep.del Uruguay(R.A.). Mariano Mores 269 1236
(Ciudad o Localidad) (Calle) (N.º) (Telef.)

Filiación

Edad Aparente Color del Cutis

Color del Cabello Estatura Aproximada

Complexión 'specto Social

Señas particulares

20824

Ficha confeccionada en Montevideo el 21 de Diciembre de 1964.-

025056

F2

ACTIVIDADES

(1) Laborales: Profesión Prof.de Dibujo Lugar de trabajo Esc.N."Mariano Moreno"(Con.Uruguay R.A.)

Cargo ..... Antigüedad .....

Otras Actividades .....

(2) Políticas: Ideología Comunista Actuación .....

Antecedentes .....

Antecedentes familiares .....

(3) Sociales: Estado Civil ..... Religión ..... Figuración .....

Grado Instrucción ..... Lugares que frecuenta .....

(4) Económicas: Situación ..... Capital aprox. ..... Vehículo ..... marca y N.o

Otros datos .....

Datos Complementarios .....

Apreciación Personal Gral. .....

BRITOS DE MARTEGANI FICHA COMPLEMENTARIA Cora Elsa

F-3

Documento		025056 Antecedentes
Fecha	Orígen	
31/I/961.	B.M.1/II/61.Pág.3.	-Habló en acto del P.C. realizado en las calles Pedro Rigalt y Gregorio Camino,refiriéndose a las bondades del régimen de Fidel Castro y atacando la política de nuestro gobierno y la de los E.E.U.U.-
16/IV/965.	B-41-D-7.-	-De ideología política Comunista.-Elemento muy activo en el año 1954,luego decrece su actividad sin renunciar a su ideología.- Profesora de Dibujo en la Esc.Normal "Mariano Mores".-Domiciliada en Mariano Mores Nº269 de Concep.del Uruguay(R.A.).-Telef.Nº1236.- Posee la Libreta de Enrol.Nº5.050.370 D.M.Nº30 de Concep.del Uruguay.-

F-1

JUNTA DE COMANDANTES EN JEFE 025057-1

S. I. D.

Dep. I Secc. I

Sub Secc. A/N

Ficha Nro. _____ Confec. 17.2.76

BRITOS de [illegible] — Apellidos

Corina — Nombres

DOCUMENTOS: C/C _____ (Serie / Nro.) C/I. _____ (Nro. / Dpto.)

OTROS DOC. _____ (Pasaporte / Lib. Enrol. / etc.)

NACIMIENTO: _____ (Fecha / Lugar)

DOMICILIO: _____ (Calle / Nro. / Teléf.) Montevideo (Ciudad o Localidad)

PROFESION U OCUPACION: _____

LUGAR: _____ CARGO: _____

IDEOLOGIA POLITICA: Go. de Junta CLASIFICACION: _____

DATOS COMPLEMENTARIOS: [redacted]5 (Est. Civil / Cónyuge / Hijos)

Otros familiares

025057

F2

Fecha	Documentos	ANTECEDENTES A REGISTRAR
8.1.76	0001	Afiliado al Partido Comunista el 20.04.50 con el Nº 2681 (Microfilm incautado a Rodney ARISTEDI). Eval. B-2.(E).-

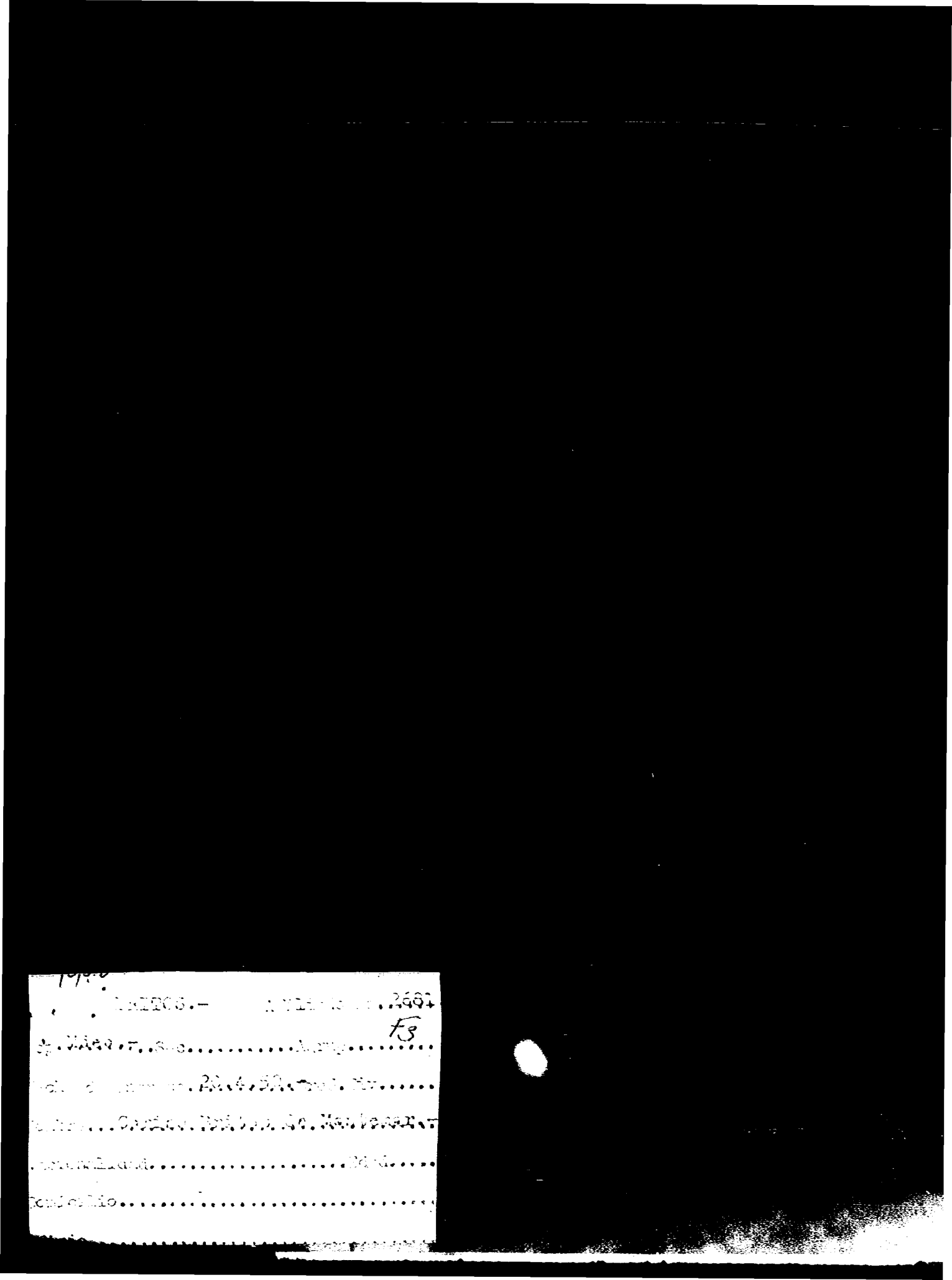

23.7.76

S. I. D.
Dpto. I.

025637

Apellidos: BRITOS de MONTEMAR

Nombres: Corina

Documentos: Afil.al P.Comunista Nº2681.-

Ant. Secc: A [X] B [ ] C [ ] D [ ] E [ ] G [ ] V [ ]

Secreto

025057 ANTECEDENTES

F.Ing.:20.04.50.-Dom.:Dpto.Montevideo.-

Demás datos carece.-

Doc.0001/8-I-76.-(U).

FSV

MINISTERIO DE DEFENSA NACIONAL — Dep. I — Secc. I

S. I. D. — 025058-9 — Sub-Secc. **A/N**

Ficha Nº ..... Confec. .....

BRIOS PINO (Apellidos) — Damian (Nombres)

DOCUMENTOS: C/C ODB 1730 (Serie / Nº) — C/I ..... (Nº / Dpto.)

OTROS DOC.: ..... (Pasaporte / Lib. Enrol. / etc.)

NACIMIENTO: ..... (Fecha / Lugar)

DOMICILIO: ..... (Calle / Nº / Telef. / Ciudad o Localidad)

PROFESION U OCUPACION: .....

LUGAR: ..... **CARGO** .....

IDEOLOGIA POLITICA ..... **CLASIFICACION** .....

DATOS COMPLEMENTARIOS ..... (Est. Civil / Conyuge / Hij[illegible])

20520

otros familiares

Ficha confeccionada en Montevideo el 19 de noviembre de 1969

FECHA	DOCUMENTOS	025058	ANTECEDENTES A REGISTRAR
10-III-67	19-26		Delegado de mesa del FLeL en las elecciones de 1966 en San José. Indica- 0 Eval.A-2.

F5 1

SERVICIO DE INFORMACION DE DEFENSA
Dep. 1

025059-7 Confeccionado el 16.12.72

V A R I O S

FOTO

Apellidos BRITOS

Nombres Dante

Fecha de Nacimiento

Lugar de Nacimiento

Est. Civil

Cred. Cívica Céd. Identidad

Otros Documentos

Ocupación

Padre

Madre

Domicilio Ciudad San Carlos

Otros datos

[redacted]

Imp. CHIESA Hnos. Ltda. 4000 - 11 - 71

FICHA COMPLEMENTARIA

F5-2

DOCUMENTO		ANTECEDENTES
Fecha	Origen 025059	
13.9.72	3013	Informe referente a trafico de Radio-aficionados, cursado el 6.9.72 por 7.025 KC de 18.35 a 19.15 en rueda. Posee equipo con caracteristica C X 3 R H.- (DD)

FICHA COMPLEMENTARIA

F5-2

DOCUMENTO		ANTECEDENTES
Fecha	Origen 025059	
13.9.72	3013	Informe referente a trafico de Radio-aficionados, cursado el 6.9.72 por 7.025 KC de 18.35 a 19.15 en rueda. Posee equipo con caracteristica C X 3 R H.- (DD)

Fc 1

SERVICIO DE INFORMACION DE DEFENSA

Dep. 1

025060 5 Confeccionado el 5.9.75

V A R I O S

FOTO

Apellidos BRITOS de SUAREZ

Nombres Dominga Manuela

Fecha de Nacimiento

Lugar de Nacimiento

Est. Civil

Cred Cívica Céd. Identidad

Otros Documentos

Ocupación Funcionaria del Hospital Vilardebó.-

Padre

Madre

Domicilio Cuñapirú 3996 Ciudad

Otros datos

[redacted]

Imp. CHIESA Hnos. Ltda. 10.000 - 12 - 71

025060 FICHA COMPLEMENTARIA

DOCUMENTO		ANTECEDENTES
Fecha	Origen	
1.9.75	Doc. 1565	Figura en una relación de funcionarios del Hospital Vilardebó como simpatizante izquierdista.-qq-Ev.:C-3.-

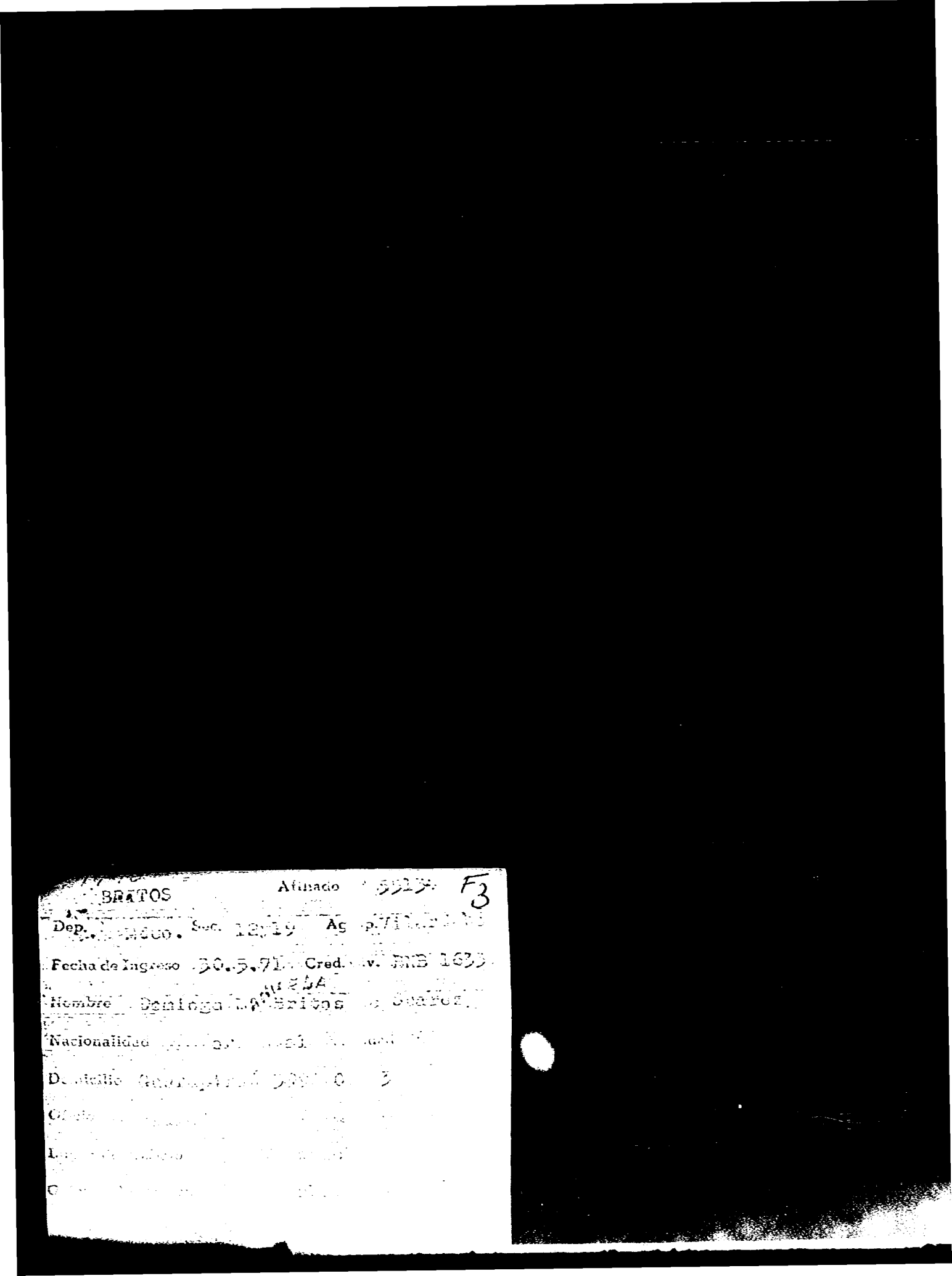
BRATOS
Afiliado
F3
Dep.
Suc.
Ag
Fecha de Ingreso
Cred.
Nombre
Nacionalidad
Domicilio

SERVICIO DE INTELIGENCIA

División I

(Seguridad)

MINISTERIO DE DEFENSA NACIONAL
SERVICIO DE INFORMACIONES DE DEFENSA

M / F

I 025061-3

Sección -G-

Gremios F1

Ficha N.º 221.

221

Nombres y Apellidos: BRITOS Domingo

Fecha y Lugar Nac.: .....

Cred. Civ.: Serie ..... N.º ..... Ced. Identidad: .....

Otros documentos: .....
(Pasaporte - Libreta Enrolam. - etc.)

Domicilio: .....
(Ciudad o Localidad) (Calle) (N.º) (Telef.)

Profesión: .....

Foto

Cargo y Lugar: Frigorífico San Carlos

Ideol. Política: ..... Actuación: .....

Datos Complementarios: .....

Apreciación General: .....

[redacted]

Ficha confeccionada: 17 de [illegible] de 1[illegible]

Documento		Antecedentes	F2
Fecha	Origen 025061		
16.3.66	EL POPULAR	- Hizo declaraciones al mencionado diario sobre el conflicto que afectaem este momend al citado establecimient o.- - Es integrante de una Sub-Comisión dentro del gremio que agruna a los trabajadores del frigorífico.-	

SERVICIO DE INFORMACION DE DEFENSA

Dep. 1

025062-1

Confeccionado el 13 MAYO 1974

[redacted] A/N

FOTO

Apellidos BRITOS

Nombres Edmundo

Fecha de Nacimiento

Lugar de Nacimiento Uruguay

Est. Civil

Cred Cívica Céd. Identidad

Otros Documentos

Ocupación

Padre

Madre

Domicilio Ciudad Rosario

Otros datos

[redacted]

Imp. CHIESA Hnos. Ltda. 10.000 - 12 - 73

FICHA COMPLEMENTARIA

F-2

DOCUMENTO Fecha	Origen	025062 ANTECEDENTES
6.II.74 25.3.74 ---	Doc.0176 Doc.0603	Figura en una relación de suscripteres del periodico "El Oriental y afiliados al P.S. en la ciudad de Rosario que se encontre en el dom. del dirigente socialista Carlos BALLADARES en la c. de Colonia.-(SS)- EVAL: A-1.
12/2/74/	0213	Se encuentra en una relación de Delegados al Pleno Seccional del P.Socialista efectuado los días 26 y 27 de Agosto de 1972.en Juan Lacaze. Por el Nucleo Territorial N.234. Eva-A-1- (Y).-

F-1

JUNTA DE COMANDANTES EN JEFE

S. I. D.

025063-9

Dep. I Secc. I

Sub Secc. A/N

Ficha Nro. _____ Confec. 17.[illegible].76

[illegible] — Apellidos

Eduardo L. Leomar (2) — Nombres

DOCUMENTOS: C/C KAA 13633 (1) C/I. _____

Serie Nro. Nro. Dpto.

OTROS DOC. _____

Pasaporte Lib. Enrol. etc.

NACIMIENTO: 30 años (1965) [illegible]

Fecha Lugar

Piedras No.577 Dpto. Paysandú (1978) (3)

DOMICILIO: Carlos Albo 577. Río Negro y Solís Paysandú

Calle Nro. Teléf. Ciudad o Localidad

PROFESION U OCUPACION: Panadero. Pbro. S. Panadero

LUGAR: _____ CARGO: _____

IDEOLOGIA POLITICA: Comunista CLASIFICACION: _____

DATOS COMPLEMENTARIOS: [redacted]

Est. Civil Cónyuge Hijos

Otros familiares

025063

Fo 2

Fecha	Documentos	ANTECEDENTES A REGISTRAR
.1.76	0001	Afiliado al Partido Comunista el 12.11.65 con el Nº 24.289 (Microfilm incautado a Rodney ARMS MIDI). Eval. B-2.(E).-
26-5-76	0723	**Indica lo mismo que el documento anterior.- Eval.B-1 (M).- Indica (1).-**
22.10.83	31109/365	Indica IDEM. Doc.0001/76, aportando: que militó en el Secc "Ciudad".-Eval.A-2.-(FE) Indica (2) y (3).-(FE)

BRITOS.- Afiliado N.º 24289 F3

Paysandú.- Ciudad.-

Departamento Seccional

12-11/65.-

Fecha de Ingreso

Eduardo LEOMAR Britos.-

Nombre y Apellido

Oriental.- KAA:13633

Nacionalidad Cred. Civ.

30 años.- Carlos Albos 577.- Río No-

Domicilio Solís.-

panadero.- (obrero).-

Oficio

Sala Trabajo panaderos.-

22.7.76 F.

S. I. D.
Dpto. I.

Apellidos BRITOS

Nombres Eduardo L.

Documentos: Afil.al P.Comunista Nº24289.-

Ant, Secc: A B C D E G V

☒ ☐ ☐ ☐ ☐ ☐ ☐

Secreto

025063 ANTECEDENTES

Oriental.-Edad:30 años.-Fecha ingreso:12.11.65.

Dom.Carlos Albo 577 entre Río Negro y Solís,
Dpto.Paysandú.-Panadero.-CC. KAA 136

Doc.0001/8-I-76.-(U).

F 1

SERVICIO DE INFORMACION DE DEFENSA

Dep. 1

025064 -7

Confeccionado el 12-4-66

VARIOS

FOTO

Apellidos BRITOS

Nombres Elbio

Fecha de Nacimiento

Lugar de Nacimiento

Est. Civil

Cred. Cívica Ced Identidad

Otros Documentos

Ocupación

Padre

Madre

Domicilio Ciudad

Otros datos

F-2

FICHA COMPLEMENTARIA

DOCUMENTO		025064 ANTECEDENTES
Fecha	Origen	
12/4/66	Pag.10/"EL POPULAR"	-Firma en su lugar de trabajo la Reforma Popular a la vez hace declaraciones en du apoyo

Fc 1

JUNTA DE COMANDANTES EN JEFE

S. I. D. 025065-4

Dep. I Secc. I

Sub Secc. A/N

Ficha Nro. ____ Confec 17.2.76

BRITOS	Elbio
Apellidos	Nombres

DOCUMENTOS: C/C BDB 5410 (Serie / Nro.) C/I. ____ (Nro. / Dpto.)

OTROS DOC. ____ (Pasaporte / Lib. Enrol. / etc.)

NACIMIENTO: 45 años (1964) Oriental (Fecha / Lugar)

DOMICILIO: Avda. Avellaneda 4274-Cerrales (Calle / Nro. / Teléf. / Ciudad o Localidad)

PROFESION U OCUPACION: Guarda [illegible] de [illegible]

LUGAR: ____ **CARGO:** ____

IDEOLOGIA POLITICA: Comunista **CLASIFICACION:** ____

DATOS COMPLEMENTARIOS: ____

Est. Civil / Cónyuge / Hijos

Otros familiares

025065

Fecha	Documentos	ANTECEDENTES A REGISTRAR
6.1.76	0001	Afiliado al Partido Comunista el 20.05.64 con el Nº 21.649. (Microfilm incautado a Rodney ARISMENDI). Eval. B-2.(E).-

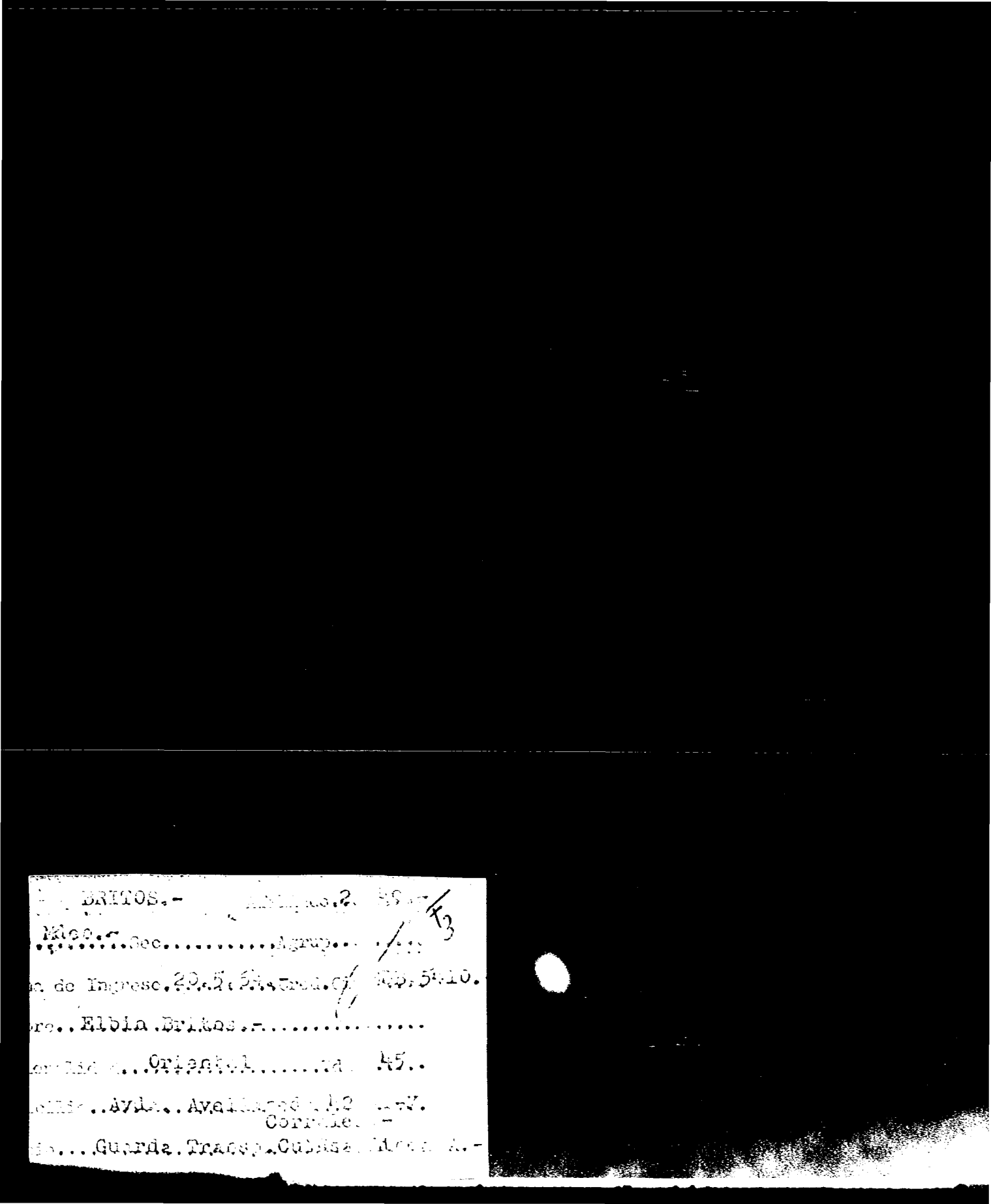

BRITOS.- [illegible] 2. [illegible]

Mdeo.- Sec..... Agrup... [illegible]

[illegible] de Ingreso. 20.5.54. Cred. [illegible] 5410.

[illegible]re.. Elbia Britos.-.....

[illegible] ...Oriental..... [illegible] 45..

[illegible] ..Avda.. Avellaneda [illegible] 42 [illegible]

Corrales.-

[illegible]... Guarda. Transp. Cubasa [illegible] A.-

23.7.76

F4

J. C. J.

Dpto. 1

Apellidos BRITOS

Nombres Elbio

Documentos: Afil.al P.Comunista Nº21649.-

Ant, Secc: A B C D E G V

☒ ☐ ☐ ☐ ☐ ☐ ☐

Secreto

025065 **ANTECEDENTES**

Oriental.-45 años.-F.Ing.20.05.64.-CC.BDB5410
Guarda de CUTCSA Línea "A".-Dom.:Avda.Avellaneda 4274 y Corrales,Montevideo.-
Doc.0001/8-I-76.-(U).-

F-1

JUNTA DE COMANDANTES EN JEFE

S. I. D.

025066-2

Dep. I Secc. I

Sub Secc. A/N

Ficha Nro. _____ Confec. 17.2.7

BRITOS — Apellidos

Elbio — Nombres

DOCUMENTOS: C/C BKA s/n (Serie, Nro.) C/I. _____ (Nro., Dpto.)

OTROS DOC. _____ (Pasaporte, Lib. Enrol., etc.)

NACIMIENTO: 18 años (1962) — Fecha; Oriental — Lugar

DOMICILIO: Seidel 1219 — Calle, Nro.; _____ Teléf.; Montevideo — Ciudad o Localidad

PROFESION U OCUPACION: Empresa de Transporte C.C.A. Línea "A"

LUGAR: _____ CARGO: _____

IDEOLOGIA POLITICA: Comunista CLASIFICACION: _____

DATOS COMPLEMENTARIOS: _____ Est. Civil; _____ Cónyuge; _____ Hijos

_____ Otros familiares

025066

f2

Fecha	Documentos	ANTECEDENTES A REGISTRAR
8.1.76	0001	Afiliado al Partido Comunista el 20.04.62 con el Nº 17.439 (Microfilm incautado a Rodney ARISMENDI). Eval. B-2,(E).-

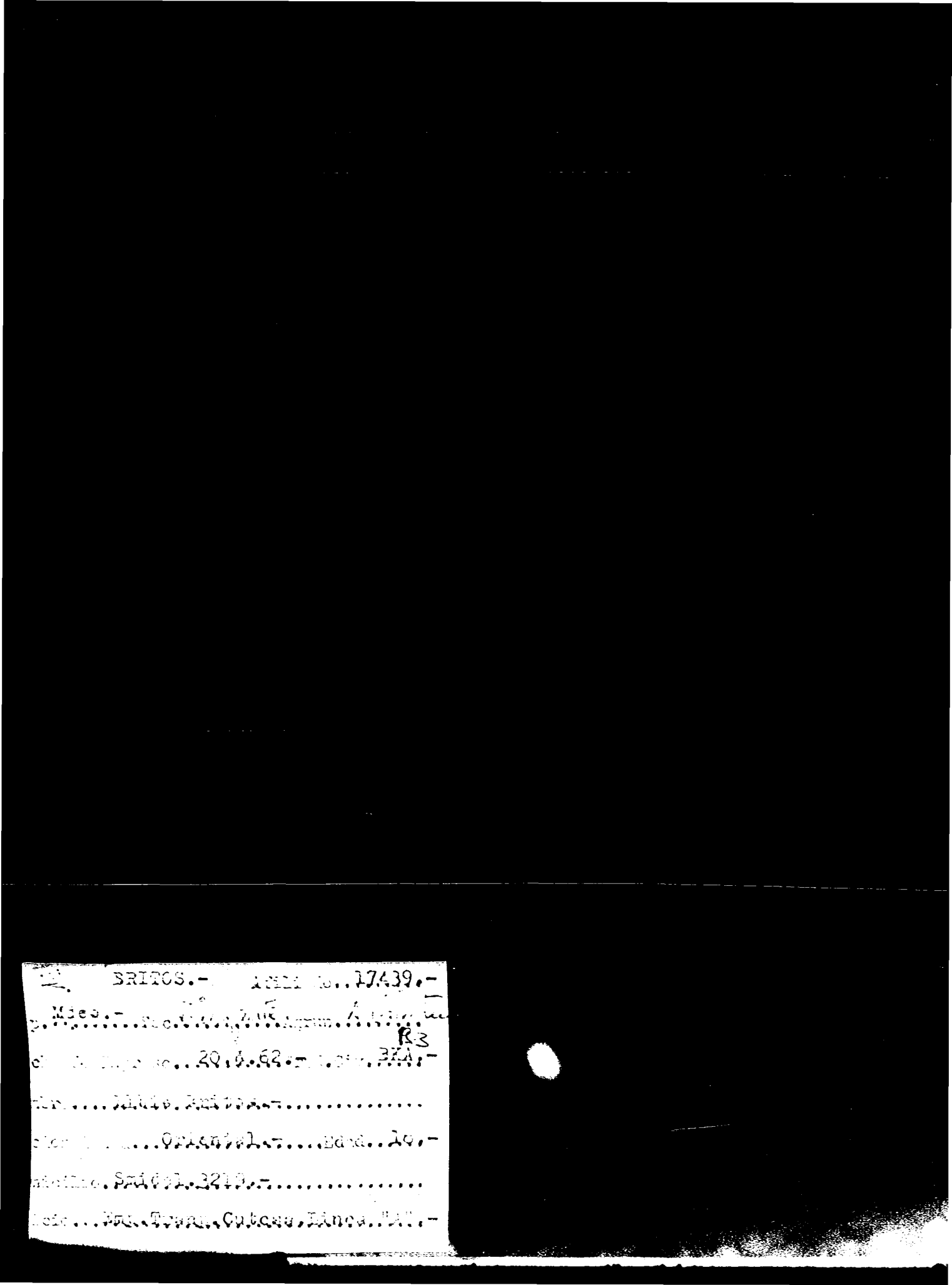

BRITOS.- [illegible] 17439.-

Mies.- [illegible]

R3

[illegible] 20.4.62.- [illegible] BKA.-

[illegible] Britos.-

[illegible] Oriental.- [illegible] Edad 16.-

[illegible] Sandal 3219.-

[illegible] Cutoss, Linea "A".-

JUNTA DE COMANDANTES EN JEFE

S. I. D.

Dep. I Secc. I

Sub Secc. A/N

025066 Ficha Nº ..... Confec. 6/4/81

BRITOS Elbio

Apellidos Nombres

DOCUMENTOS: C/C ..... C/I. .....

Serie Nº Nº Dpto.

OTROS DOC. .....

Pasaporte Lib. Enrol. etc.

NACIMIENTO: .....

Fecha Lugar

DOMICILIO: .....

Calle Nº Teléf. Ciudad o Localidad

PROFESION U OCUPACION: .....

LUGAR: ..... CARC .....

IDEOLOGIA POLITICA: ..... CLASIFICACION: .....

DATOS COMPLEMENTARIOS: .....

Cónyuge Est. Civil Hijos

.....

Otros familiares

025066

Fecha	Documentos	ANTECEDENTES A REGISTRAR
1976	Doc. 0274	- Afiliado al Partido Comunista de O.C.O.A. con el No. 17.439.- EVALUCION A-1 (V)
1/6/81	--------	- Se contestó para C.H.C.P. No. 28/81 Secc.11 de Montevideo solicitada en la fecha 21/1/81 por I.N.M..a nombre de BRITO RAMIREZ, Elbio Renee., no pudiendose establecer de que se trate de la misma persona.- (V)

23.7.76

S. I. D.
Dpto. I.

Apellidos: BRITOS

Nombres: Elbio

Documentos: Afil.al P.Comunista Nº17439.-

Ant, Secc: A [X] B [ ] C [ ] D [ ] E [ ] G [ ] V [ ]

Secreto

ANTECEDENTES

025066

Oriental.18 años.-F.Ing.:20.04.62.-CC.BKA s/n.

CUTCSA Línea "A".-Dom.:Smidel 3219,Montevideo.

Doc.0001/ 8-I-76.-(U).-

Fs1

SERVICIO DE INFORMACION DE DEFENSA

025067-D

Dep. 1

Confeccionado el 6-X-1970

VARIOS

FOTO

Apellidos BRITOS

Nombres Enrique

Fecha de Nacimiento .....

Lugar de Nacimiento .....

Est. Civil .....

Cred. Cívica ..... Ced. Identidad .....

Otros Documentos .....

Ocupación .....

Padre .....

Madre .....

Domicilio ..... Ciudad .....

Otros datos .....

FICHA COMPLEMENTARIA

DOCUMENTO		025067 ANTECEDENTES
Fecha	Origen	
Año 1962	Lista 4190 U.Popular	-22º Titular a la Junta Departamental de San José.-

SERVICIO DE INFORMACION DE DEFENSA

Dep. 1

V A R I O S

Confeccionado el 8.1.76

025068-8

Apellidos BRITOS RODRIGUEZ

Nombres Enrique Noitier

Fecha de Nacimiento 31 años (1975)

Lugar de Nacimiento Uruguay

Est. Civil Casado

Cred. Cívica ..... Céd. Identidad .....

Otros Documentos .....

Ocupación .....

FOTO

Padre .....

Madre .....

Domicilio Austria 1811 ..... Ciudad .....

Otros datos .....

[redacted]

CHIESA Hnos. Ltda. - 2.500 - 9/73

025068 FICHA COMPLEMENTARIA F-21

DOCUMENTO		ANTECEDENTES
Fecha	Origen	
4.11.75 PD. 7 a 7	1918	23.10.75 -Detenido e inspeccionado su domicilio al proseguirse con las actuaciones de posibles allegados al poscripto P. Comunitsa; incautandose un revolver marco Rossi 623.352 Cal. 22 corto, sin proyectiles. No se ocupó material literario Marxista.- (DD)
8.3.76 PD. 7 a 7	315	4.3.76 -Recuperó la libertad al así haberdlo dispuesto el JMI de 1er. Turno.- (DD)
15.8.78 PEI 032	Doc.970 DNII	-Figura en una relación de Libertades Vigiladas que han quedado en Libertad Definitiva.FECHA: 12.8.77 Eval. A-1 (MM)./

BRITOS Afiliado N ... 61655/73

Dep. Nuco. Sec. P. Parodi Agr. Limpieza

Fecha de Ingreso 31.10.71 Cred. C. BTB 13031

Nombre ENRIQUE BRITOS Voitier Rodriguez

Nacionalidad [illegible]

Domicilio Bélgica 37 45 [illegible]

BRITOS.- Nº APIL: 65262

NOMBRE: Enrique Noltier BRITOS RODRIGUEZ

F.ING:_____ NAC:_____ EDAD:_____

DOCUMENTOS: BTR 13031

DPTO:_____ SECC:_____ ACR:_____

D.IC: Bélgica 1745

CF:_____ L.T:_____

ORIGEN DEL DATO:_____

LO/A PRESENTAN:_____

Ver ficha de Enrique Noltier Britos.-

JUNTA DE COMANDANTES EN JEFE

S. I. D.

V.

Dep. I Secc. I

Sub Secc. XXX

Ficha Nº 025069-6 Confec. 17/X/8

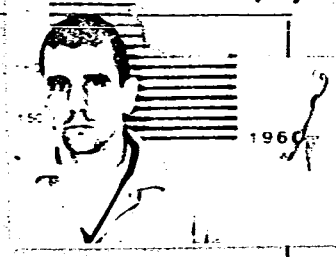

BRITOS RUIZ — ERNESTO

Apellidos — Nombres

DOCUMENTOS: C/C J.C.C.10174 — C/I. 69.752

Serie — Nº — Nº — Dpto.

OTROS DOC. ____

Pasaporte — Lib. Enrol. — etc.

NACIMIENTO: 26/12/26. — Oriental

Fecha — Lugar

DOMICILIO: Florencio Sanchez 1491 — Salto

Calle — Nº — Teléf. — Ciudad o Localidad

PROFESION U OCUPACION: Empleado de ANCAP

División Alcojoles Gcía.Est.

LUGAR: El Espinillar. Cultivos CAR Capataz Cultivos 1ra.

IDEOLOGIA POLITICA: ____ CLASIFICACION: ____

DATOS COMPLEMENTARIOS: ____

Est. Civil — Cónyuge — Hijos

Otros familiares

Fecha	Documentos	025069 ANTECEDENTES A REGISTRAR	F-2
15/10/81	Doc.8661	Fue Baja de ANCAP por acogerse a los beneficios jubilatorio EVAL:A-1. (VM).	

VARIOS 16.7.82

F 51

JUNTA DE COMANDANTES EN JEFE
S. I. D.

Dep. I Secc. I

Sub. Secc. A/N

Ficha N.º ..... Confec. .....

025070-4

BRITOS PEREZ — Apellidos

Ernesto G. — Nombres

DOCUMENTOS: C/C ..... (Serie / N.º) C/I. ..... (N.º / Dpto.)

OTROS DOC. ..... (Pasaporte / Lib. Enrol. / etc.)

NACIMIENTO: ..... (Fecha / Lugar)

DOMICILIO: ..... (Calle / N.º / Teléf. / Ciudad o Localidad)

PROFESION U OCUPACION: .....

LUGAR: ..... CA! .....

IDEOLOGIA POLITICA: ..... CLASIFICACION: .....

DATOS COMPLEMENTARIOS: ..... (Est.Civil / Cónyuge / Hijos)

..... (Otros familiares)

F-2

Fecha	Documentos	025070 ANTECEDENTES A REGISTRAR
08.07.82	16.626	Figura como Vocal de la Sociedad de Productores de Lecha de Villa Rodriguez, ciudad de San José. Eval.: B-2 Indica ( ) ( ) ( ).(VL) (LA).- FORM. Nº 01773

FM

JUNTA DE COMANDANTES EN JEFE

S. I. D.

025071-2

Dep. I Secc. I

Sub Secc. A/N

Ficha Nº ..... Confec. .....

BRITOS — Apellidos

Euclides. — Nombres

DOCUMENTOS: C/C ..... Serie ..... Nº ..... C/I. ..... Nº ..... Dpto.

OTROS DOC. ..... Pasaporte ..... Lib. Enrol. ..... etc.

NACIMIENTO: ..... Fecha ..... Lugar

DOMICILIO: ..... Calle ..... Nº ..... Teléf. ..... Ciudad o Localidad

PROFESION U OCUPACION: .....

LUGAR: ..... CA[illegible]: .....

IDEOLOGIA POLITICA: ..... CLASIFICACION: .....

DATOS COMPLEMENTARIOS: ..... Est. Civil ..... Cónyuge [redacted]

..... Otros familiares

Fecha	Documentos	025071 ANTECEDENTES A REGISTRAR	F-2
9/2/79	0274	-Afiliado al Partido Comunista con el N°5192 .- (C.C.O.A).- (LG).-	
3/8/981	-------	Se contestó Memo(A) N°1660 /980 para la 2da. Div del C.G.A (LG).-	

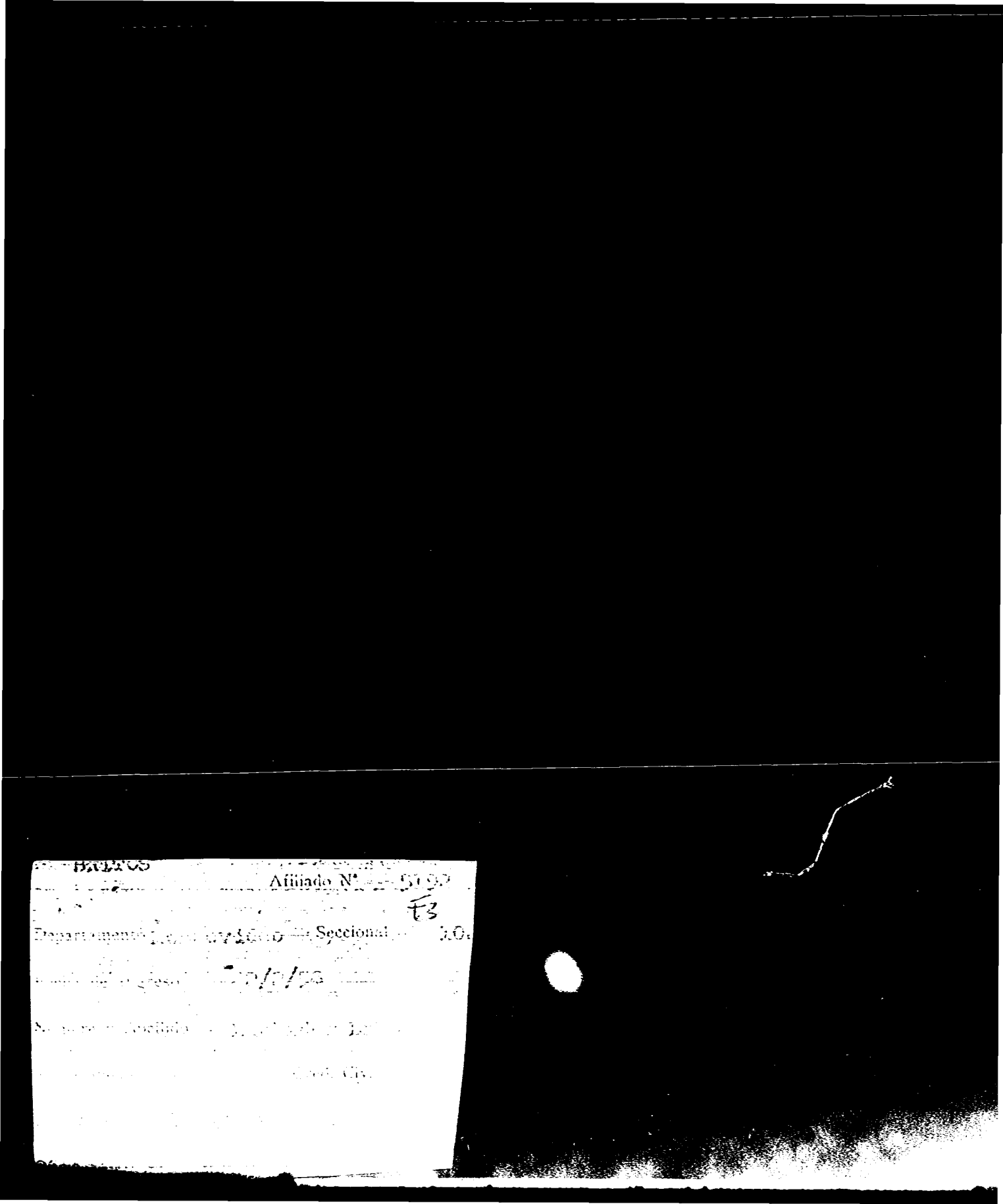
Afiliado Nº
Seccional

SERVICIO DE INTELIGENCIA
División I
(Seguridad)

MINISTERIO DE DEFENSA NACIONAL
SERVICIO DE INFORMACION DE DEFENSA
M / F
025072-60

Sección A.
Act. Ant. Nac.
Fich.

Nombres y Apellidos: BRITOS RUIZ Federico Juan Sebastián

Fecha de Nacimiento: año 1930 1.3.39 (1)

Lugar de Nacimiento: 18ª Sección de Montevideo (R.O.U.)
(País - Ciudad o Localidad - etc.)
(3)

Cred. Civ.: Serie AL N.5309 Ced. Identidad: 800.541 (2)

Otros documentos: Pasaporte: 34.007
(Pasaporte - Libreta Enrolam. - etc.)

Domicilio: Montevideo, Isla de Flores 1171 ap.1.-
(Ciudad o Localidad) (Calle) (N.º) (Telef.)

Filiación
- Edad Aparente ..... Color del Cutis .....
- Color del Cabello ..... Estatura Aproximada .....
- Complexión ..... Aspecto Social .....
- Señas particulares .....

[redacted]

Ficha confeccionada en MONTEVIDEO el 20 de Marzo de 1963

025072

ACTIVIDADES

(1) Laborales: Profesión Músico, Periodista Lugar de trabajo .....

Cargo ..... Antigüedad .....

Otras Actividades (1) Periodista .....

.....

(2) Políticas: Ideología COMUNISTA Actuación apoya al F.I.DE.L.

Antecedentes .....

Antecedentes familiares .....

(3) Sociales: Estado Civil Casado Religión ..... Figuración .....

Grado Instrucción ..... Lugares que frecuenta .....

(4) Económicas: Situación ..... Capital aprox. ..... Vehículo ..... marca y N.o

Otros datos Casado con OPIZO Nprma, hijo de: Alberto y Rosa PAZ

Datos Complementarios Su hija : Selena " de 2 años (22/II/62).-

PRONTUARIO: 800541 REGISTRO FOTOGRAFICO: 1/307.573.

Apreciación Personal Gral. .....

DATOS — FICHA COMPLEMENTARIA Federico — F-3

Documento		Antecedentes 025072
Fecha	Origen	
6.X.962	Marcha	Manifiesto del Movimiento de Trabajadores de la Cultura, (integrantes del FIDEL). Mil cien intelectuales firman: MANIFIESTO DEL FIDEL.
24-I-962	B-75-(1)-D-31	Firmante de un manifiesto por la no intervención y condena de cualquier tentativa de sanción, agresión o coersión, ya se económica, política o militar y todo intento de ruptura diplo mática con el Gobierno de Cuba, violatorio del principio de no intervención.-
25-IX-964	B-75(1)D-490 El Popular.-	En este diario se publica un reportaje hecho por el reseñado al musico Cubano JOSE ANTONIO MONDEZ
2-X-964.-	B-75(1)D-629.- "El Popular".-	-Publica en este Diario la entrevista que tuvo con el músico cubano César Portillo de la Luz sobre so bre el nuevo género musical "Feeling" de Cuba.-
	Mondel 163.-	-El 27 de enero de 1961, en un avión de la "Compa nía Cubana de Aviación", viajó a La Habana.-
22-VII-69	B75-D138	Corresponsal de "El Popular" en la Habana. Indica-(1)
13/IX/68	75-677	Canestará a las preguntas sobre la Cuba de Hoy luego de su estada en Cuba.(0)
8/XI/68	75-765	Participó enuun acto realizada por el Parido Comun sta en el Palacio Sud América en homenaje al 51 Aniversario de la Rev. Rusa. (0)

FICHA COMPLEMENTARIA

Documento 025072

Fecha	Origen	Antecedentes.
6/X/72	D-3423	-27/1/962:Partió por Compania Cabana de Aviación con destino a La Habana (CUBA),en compania de su esposa, OPIZO Norma y de su hija (de 2 años), 22/11/62:Partió por VARIG con destino a Río de Janeiro (Brasil).En una declaración hecha al "EL POPULAR",apoya al F.I.DE.L., en circunstanci de hallarse viviendo en CUBA.Es violinista y vis -to RUSIA, es fanatico comunista y en la actualidad se encuentra en CUBA(27/9/64).-18/4/67 Es enviado especial de "EL POPULAR" en La Habana y escribe artículos titulados "ALEGRIA EN CUBA POR EL MENSAJE DEL "CHE" GUEVARA" y"DE GIROR HASTA ACA 7 AÑOS DE MUY ALTAS VICTORIAS".5/8/68; Viaja de CUBA a MEXICO y ESPAÑA.- "PP".-.-.-.-.-
9.I.75	Doc. 09	- Viajó a Chile y Cuba en los años 1968 y 1972.-(SS)-

ASUNTO ARTISTAS

JUNTA DE COMANDANTES EN JEFE 025072

S. I. D.

DEP. I V SECC. I

SUB SECC. A/N

FICHA Nº 16 CONFEC. 2.1.78

BRITOS RUIZ — Federico Juan Sebastian

Apellidos — Nombres

DOCUMENTOS: C/C ____ Nº ____ Dpto. C/I. ____ Serie ____ Nº

OTROS DOC. ____ Pasaporte ____ Li. Enroi ____ etc.

NACIMIENTO: ____ Fecha ____ Lugar

DOMICILIO: ____ Calle ____ Nº ____ Teléf. ____ Ciudad o Localidad

PROFESION U OCUPACION: ____

LUGAR: ____ CARGO: ____

IDEOLOGIA POLITICA: ____ CLASIFICACION: ____

DATOS COMPLEMENTARIOS: ____ Est. Civil ____ Cónyuge ____ Hijos

____ Otros familiares

~~[illegible]~~ 2084C

025072

FECHA	DOCUMENTOS	ANTECEDENTES A REGISTRAR
		Fue corresonsal del Diario "El Popular" desde CUBA , desde el año 1974 año 1971, según las anotaciones que registra en el D-3 Actuó en la "Semana del Guerrillero Heroico".- No se encuentra Documento.- (FS)
	11941 / 82 PAG. 773	- POSEE ANTECEDENTES EN EL CO.NA.E- EVAL - A - 1. (PS) INDICA ( ) ( ) ( )
3.2.84	32453/015	27.10.83.El Consulado uruguayo en Caracas informa que le fue negado expedición de nuevo pasaporte. Eval.A-1 (SI) Indica (1) al (3)

Fc1

ASUNTO PRENSA NACIONAL

JUNTA DE COMANDANTES EN JEFE

S. I. D.

025073-8

DEP. I SECC. I

SUB SECC. A/N

FICHA. Nº ____ CONFEC. 6.3.79

BRITOS VOLPE — Apellidos

Fernando — Nombres

DOCUMENTOS: C/C ____ Nº ____ Dpto. C/I. ____ Serie ____ Nº

OTROS DOC. ____ Pasaporte ____ Li. Enrol. ____ etc.

NACIMIENTO: ____ Fecha ____ Lugar

DOMICILIO: ____ Calle ____ Nº ____ Teléf. ____ Ciudad o Localidad

PROFESION U OCUPACION: Periodista

LUGAR: ____ CARGO: ____

IDEOLOGIA POLITICA: ____ CLASIFICACION: ____

DATOS COMPLEMENTARIOS: ____ Est. Civil ____ Cónyuge ____ Hijos

____ Otros familiares

FECHA	DOCUMENTOS	025073 ANTECEDENTES A REGISTRAR
24/feb.79	"El País"	Periodista uruguayo que trabaja en Canal 13 mexicano, se encuentra detenido desde el 23 de febrero, en ese país. Los altos mandos militares no informaron hasta ahora el motivo del arresto, extraoficialmente se supo que Britos sería interrogado sobre investigaciones en torno a la agrupación guerrillera M-19.- Varios guerrilleros tupamaros(uruguayos) se hallan presos en Bogotá, según trasciende de la misma noticia.- Su detención provocó una protesta de la Asociación de la Prensa extranjera (APE) en Colombia y de organismos informativos mexicanos.-

F-23

SERVICIO DE INFORMACION DE DEFENSA

Dep. 1

025073

Confeccionado el 17-VI-1970.

ARCHIVO

FOTO

Apellidos BRITOS VOLPE

Nombres Fernando Héctor

Fecha de Nacimienlo 23 años (1968) 24.7.945 (1)

Lugar de Nacimiento Uruguay

Est. Civil Soltero -Casado (3) -Conyuge: Sarah Teresita Cavagnaro Obes (4)

Cred. Cívica ..... Ced. Identidad 1.268.477

Otros Documentos Pasaporte No. 257.132 (2)

Ocupación Estudiante de la Facultad de Humanidades.

Padre .....

Madre .....

Domicilio Avde.Central s/n y calle 4 Ciudad Atlántida -Dpto.Canelones.-

Otros datos .....

FICHA COMPLEMENTARIA

DOCUMENTO		ANTECEDENTES 025073
Fecha	Origen	
2-VII-969 Parte 9	B72-D27 Año 1970	-Detenido por violación del Decreto de Medidas Prontas de Seguridad.-
29/XII/71.-	"El Oriental"	-Escribe artículo "Que tipo de Socialismo"? acerca del Marxismo-Leninismo, y la necesidad de un partido para la revolución y el Socialismo.- (G).-
19/12/1972.-	PRENSA	-Integrante del Comité Central del Partido Socialista antes del 37º Congreso del Partido Socialista del Uruguay, realizado en diciembre del corriente año(PP)
21.7.69	Parte No.28	Dejado en libertad.
24.4.73	Doc.763	Arribo al Aeropuerto Nal.de Carrasco el 6 .de abril de 1973. procedente de ~.de Chile via K.L.M.(W).
24/8/1972.-	75-0042	-Secretario de Propaganda y Miembro del Comité Central del Partido Socialista.- Como dirigente del P.S., informó a la prensa convocada a una conferencia por parte del P.S., sobre las causas de la detención de ALBA CLAVIJO, y de su posterior liberación.-(PP).-
9.I.75	Doc. 09	- Viajó en el año 1973 a Chile .-(SS)-

Ficha confeccionada el 6-6-1973

MINISTERIO DE DEFENSA NACIONAL
S. I. D.

Dep. 1 E Sec. 1
S A/N

025073

Ficha Nº____ Confec.____

BRITOS — Fernando
Apellidos — Nombres

DOCUMENTOS: C/C.____ Serie ____ Nro. ____ C/I.____ Nro. ____ Dpto.

OTROS DOC. ____
Pasaporte — Lib. Enrol. — etc.

NACIMIENTO: ____
Fecha — Lugar

DOMICILIO: ____
Calle — Nro. — Teléf. — Ciudad o Localidad

PROFESION U OCUPACION: ____

LUGAR: ____ **CARG** ____

IDEOLOGIA POLITICA: ____ **CLASIFICACION:** ____

DATOS COMPLEMENTARIOS: ____
Est. Civil — Cónyuge — Hijos

____
Otros familiares

F-6

Fecha	Documentos	ANTECEDENTES A REGISTRAR
		025073
1973	Informe Dirección.-	= Estuvo en Cuba junto con varios sediciosos, presumiblemente para hacer cursos de guerrilla, inteligencia, comunicaciones y técnica de lucha urbana.-(C.C)
16/3/74	D.0423	**Vinculado a Seregni por haberlo acompañado en su campaña política de las últimas elecciones nacionales.-(J)**
8.9.83	2534 9/21	-Indica Idem. Doc. 1025/77 anotación del 29.9.77.- Eval: A-2 Formulario No. 14206 .- (MB)

FICHA COMPLEMENTARIA

F7.

Documento			ANTECEDENTES
Nº	Fecha	Origen 025073	
	25/1/73	75-0042	-Realizó una charla en "La Casa del Pueblo", sobre la "Batalla de Stalingrado".-(PP).-
	26/11/74	3095	-Designado por el Comité Central del P.S. para integrar el C.E.N.-(PP).-Eval. A-1.-
	15.8.77 PD. 6 a 6	837	12.8.77 -Se constató a través de la Dirección para Asuntos de Política Exterior del Ministerio de RR.EE; que se había asilado en la Embajada de Colombia conjuntamente con su esposa y una hija de ambos.- (DD)(3) a (4)
	17.9.77 Nota No.189 Colombia (S)	957 Emb. de (1)	
	4.10.77 Nota No. 230 Colombia	1025 Emb. de	Viajó vía Pan American el 29/9.77, en el vuelo 202; conjuntamente con su esposa e hija.- (S) Indice (2)
	4.10.77 PD. 6 a 6	1018	30.9.77 -Idem. [illegible] anterior.- (DD)
	[illegible]	Doc.113[illegible] [illegible]	[illegible]

FICHA COMPLEMENTARIA

69

Documento Nº	Fecha	Origen	025073 ANTECEDENTES
Com.Of.Prensa 1386 FF.CC.	23.5.1978	D.0617	-Es mencionado en el mismo como líder de la corriente que impulsaba al Partido Socialista a una acción similar a la del Partido Comunista y de sometimiento a Moscú, dicha corriente se manifiesta en el 37oCongreso del Partido Socialista.(P).-
	11.5.78	"El País" Pág.8	-Idem.doc.anterior.(P).-
			24.6.81-MEMO(A)Nº 1074/81-SIFA.-qq-.
	6.5.83.	26383/14	23/2/79: Fué detenido por las autoridades de Colombia, por estar vinculado al Movimiento 19 de Abril. Debe de mencionar que el causante es corresponsal de Cubanal 19 de Méxi y miembro de la Asociación de Prens Extranjera.-Ev B-2.-(Fa) Foot 10030
	24.11.83	2155/80 Pág.2	17.12.80:Figura en una nómina de Docentes de la Facultad de Humanidades y Ciencias declarados cesantes en el período OCT/73 a la fecha.Causal:no prórroga.-Eval:A-1(AD)

E

Fs 1

MINISTERIO DE DEFENSA NACIONAL

S. I. D.

025074-6

Dep. I Secc. I

Sub Secc. A/N

Ficha Nro. _____ Confec. 19.I.76

BRITOS CRIADO — Apellidos

Frederich Constancio (a)"Freddy"(4) — Nombres

DOCUMENTOS: C/C BZB 30.603 (5) C/I. 1.046.413
Serie Nro. Nro. Dpto.

OTROS DOC. _____
Pasaporte Lib. Enrol. etc.

NACIMIENTO: 31 años (1) 28 años en 1972 Uruguay (6)
Fecha Lugar

DOMICILIO: Nueva California 1669 (2) (en Mdeo/72(7))
Calle Nro. Teléf. Ciudad o Localidad
Aparicio Saravia No.5010 (en Mdeo/71) (8)

PROFESION U OCUPACION: Tornero "En el Varadero"(9)

LUGAR: _____ CARGO: _____

IDEOLOGIA POLITICA: Comunista CLASIFICACION: Activista (10)

DATOS COMPLEMENTARIOS: Casado (3) 1 Hijo (11)
Est. Civil Cónyuge Hijos

Otros familiares

Fecha	Documentos	025074 ANTECEDENTES A REGISTRAR
18/XII/75	Doc.2134.	-- Se encuentra detenido en Dependencias de la Fuerza de Seguridad Marítima, en base a las declraciones de ALBACETE PINTOS Daniel cuando fue detenido mientras efectuaba una pintada conjuntamente con otro de apellido BRITOS. (Y).=
17/I/76.	C068. PRENSA.	- Procesado por su actividad subversiva en el aparato clandestino del proscripto Partido Comunista, por el delito previsto en el Art.60 (V) "(ASOCIACION SUBVERSIVA)" de la ley 14.068. Indica: (1) al (3) (Y).-
11/10/75	1835	-Se encuntra detenido conjuntamete con ALBACETE PINTOS, Daniel, en momentos que realizaban una pegatina en alusión a 55 Aniversario del P.Comunista.-Eval.A-1.-(PP).-
21.11.75.	Doc.1989.	-Idem documento anterior. Eval: A - 1 (Y).- Equipo 1-5 (ANP)
23 6.76	0842	-Encontrandose Internad en el E.M.R.Nº1 . Fue Alta el día 30 de abril de 1976. (JJ)
20.5.77	0475	Integra nómina de privados de libert d en el ambito del Ejercito al 6.8.976.- Recluido en el E.I.R Nro.1.-(PP).-
15/III/76	D.0357	9/II/76 -Indica lo mismo que el documento 068 del 17/I/76. (P).-
20/ /77	0475 P. E	[illegible]

025074 F3

FICHA COMPLEMENTARIA

Documento		ANTECEDENTES
Fecha	Origen	BRITOS CRIADO Frederich Constancio
16/3/78	———	Se contestó por Memorandum (A) No. 619/978/81 a la O.C.I
7/11/77 PME	Doc.1148 (5)	Figura en relación de Recluídos al 13/10/77 en el EMIR.1.- FECHA DE DETENIDO:4/12/75.-JUZGADO:JM.1ra.I.2do.T.-SITUAC JURIDICA:Procesado Art.60(V)CPM.-Eval.A-1.- (i)
	09.3.79	Se contestó por MEM(A) No.3802/78 OCOA (Y)
5/1/79 PME	Doc.0056	-Figura en relación de movimientos de Recluídos al 25/11 978.-Fué BAJA del EMIR,1 el 18/11/78.-CAUSA:Libertad Prov sional.-JUEZ:1a.I.2do.T.-FECHA DE DETENIDO:4/12/75.-ANTEC DENTES:Procesado;Art.60(V)CPM.-
3/1/78	D.0015	-Figura en una nómina de reclusos liberados del EMR. No. 1 al 26.12.78, unidad de presentación: FUSNA.- (M).
12/5/81	3760	24/XI/75.-Detenido el día 29/9/75 por la P.N.N. en momentos que se hallaba realizando una pegati na en la intersección de las calles 25 de A[illegible] y [illegible], conjuntamente con ALBACETE PINTOS:

FICHA COMPLEMENTARIA

Documento		025074 ANTECEDENTES
Fecha	Origen	
		Daniel, la misma era alusiva al 55 aniversario del PCU.18/3/76:-Por recorte de Prensa de diario El Día del 17/1/976, se informa su procesamiento.-29/3/76:-Por Comunicado Especial No 6 de las FF.CC. de fecha 16/I/76 se comunica que fue procesado por los delitos de "ASOCIACION SUBVERSIVA".-23/4/77.-La Comisión Interamericana de Derechos Humanos presenta ante la Dirección de Asuntos de Política Exterior del Ministerio de RR.EE. un reclamo de informe sobre la situación de su persona.-Fue detenido el 4/12/75 por Fuerza de Seguridad Marítima, lleva 2 anos y 24 días, fue procesado el 14/1/76, está detenido en el EMR No 1. 5/12/78:-Afiliado No 67.063 al Partido Comunista desde el 21/12/72, [illegible] en el Secc. "[illegible]" [illegible] presentado por [illegible] [illegible] [illegible] PCU, según material incautado por CCOAen Feb/76 22/12/78 En nómina de "Liberados y [illegible]" ...///

FECHA	DOCUMENTOS	025074 ANTECEDENTES A REGISTRAR BRITOS CRIADO, Frederich Constancio F5
12/5/81	3760	///...régimen de M.P. de S., figurando el titular en calidad de :"Liberado" con fecha 18/11/78.- 6/3/79:- En Acta 5039 tomada en 1977 en OCOA a Humberto Julio RUOCCO CAMBON; se establece que en 1974 ocupaba el cargo de Secretario de Propaganda en el Seccional "Puerto" del Partido Comunista Clandestino. Evaluación: A-2. Indica: de (4) a (10). (AM).
29.3.77.	D.0290.	Recluso N . 1960.- Indica lo mismo que doc. 2304 y 3760. Ingresó al EMIR el: 1.10.75.- Eval.A-1.- Ind. (11)(FE)
16.02.82	D. 5757/ 47	-Figura en una relacion de la Corte Electoral, de ciudadanos inscriptos en el Registro Civico Nacional, que se encuentran comprendidos en el Art. 1, Literal "B" del Acto Institucional No. 4, con prohibicion de ejercer el derecho de voto. (Procesados por delitos de "Lesa Nacion").EVALUACION A-1(VL) Indica ( ) ( )
16.02.82	D.6004/81/ 9	-Se encuentra comprendido en el Art.1o. literal b) del Acto Institucional No.4,por haber sido procesado el 14/I/76 por los delitos previstos en C.P.M. 60(V) C.P.O. EVALUACION A-1 (LA)

025074

FECHA	DOCUMENTOS	ANTECEDENTES A REGISTRAR
28.5.82	15357	-Figura en una Relación de Libertades Vigiladas controlada por la P.N.N.Eval:A-1.(TT)
5.4.83	24862/83	-Figura en una relación procedente de la P.N.N., de Libertades otorgadas por la Justicia Militar desde el año 1972 al 31.07.80.Detenido el 04.12.75, liberado el 18.11.78. EVAL:A-1 (Q) FORM:8396
5.4.83	18378/82	-Ficha del L.N.R.1, establece;detenido el 26.09.75, libertad provisional 18.11.78.Asociación subversiva.- EVAL:A-1 (Q) FORM:8428
5.4.83	24745/83	-Figura en una relación de libertades vigiladas, procedente de la P.N.N.Unidad de control:FUS.MA.Detenido el 04.12.75, liberado 18.11.78.Pertenece al P.C.-EVAL:A-1(Q) FORM:8458
9.12.83	32786/3	1.12.83 - Continúa en régimen de L.V. en el ámbito de la Armada.Eval:A-1 (OO)
11.4.84	8402461/003	28.3.84.Continúa en régimen de Libertad Vigilada, en el ámbito de la Armada. Eval.A-1 (SI)

Afiliado 67[illegible] B-7

[illegible] Agrup. [illegible]

[illegible] Ingreso [illegible]/9/72 Cred. Civ. BZB 30603

Nombre [illegible] CRIADO Fredrich Constan-(cio

Nacionalidad oriental Edad 28

Domicilio [illegible] California 1669
Checoeslovaquia y Casavalle

Oficio Tornero

Lugar de trabajo VARADERO

[illegible] lo presenta Julio [illegible]
José Lovelcho

SERVICIO DE INFORMACION DE DEFENSA
Dep. 1

0250753 Confeccionado el 5-10-74

V A R I O S

FOTO

Apellidos BRITOS FERNANDEZ

Nombres Gladys

Fecha de Nacimiento 53 años(1974)

Lugar de Nacimiento Uruguay

Est. Civil Casada

Cred Cívica ..... Céd. Identidad .....

Otros Documentos .....

Ocupación .....

Padre .....

Madre .....

Domicilio Cnel. Guerra 6824 ..... Ciudad .....

Otros datos .....

Imp. CHIESA Hnos. Ltda. 10.000 - 11 - 73

FICHA COMPLEMENTARIA F-2

DOCUMENTO		025075 ANTECEDENTES
Fecha	Origen	
23-4-74 PD.07.00 a	631 07.00	2-4-74 -Fue indagada en relación a la muerte del esposo de su hijo, que falleciera en el enfrentamiento sucitado en 8 de Octubre y Villagrán.- Se realizó una inspección que no arrojó resultados positivos.- (DD)
23-4-74 PD.07.00 a	632 07.00	3-4-74 -Fue detenida y conducida a dependencias de la [redacted] para ser indagada más exaustivamente.- (DD)
23-4-74 PD.07.00 a	633 07.00	8-4-74 -Fue puesta en libertad por Orden Superior.-(DD)
31.1.75 PD. 07.00 a	195 07.00	21.1.75 -Fue inspecionado su domicilio al tenerse información de que en horas de la noche realizarían reuniones con personas ajenas a la casa, la misma arrojó resultados negativos.- (DD)

FS 1

JUNTA DE COMANDANTES EN JEFE

S. I. D.

025076-1

Dep. I Secc. I

Sub Secc. A/N

Ficha Nro. _____ Confec. 4.4.83

BRITOS ZUBIN — Gustavo José

Apellidos — Nombres

DOCUMENTOS: C/C [illegible] C/I. 937.053-9

Serie Nro. Nro. Dpto.

OTROS DOC. _____

Pasaporte Lib. Enrol. etc.

NACIMIENTO: 41 años en 1983 — Uruguay

Fecha Lugar

DOMICILIO: _____

Calle Nro. Teléf. Ciudad o Localidad

PROFESION U OCUPACION: _____

LUGAR: _____ CARGO: _____

IDEOLOGIA POLITICA: _____ CLASIFICACION: _____

DATOS COMPLEMENTARIOS: [illegible]

Est. Civil Cónyuge [redacted] Hijos

Otros familiares

T-2

Fecha	Documentos	025076 ANTECEDENTES A REGISTRAR
4.4.83	25053/83 DAC 035 (90)	-Viajó como pasajero desde Montevideo a Porto Alegre en un coche de T.T.L., que salió el 27213OFEB83. (Posible asistente a reuniches con Wilson FERREIRA ALDUNATE). Ev: 1.A-1.(PE)

MINISTERIO DE DEFENSA NACIONAL
S. I. D.

025077-9

Dep. 1 Sec. 1
Sub - Secc. A/N
Ficha Nro. ..... Confec 14-5-74

BRITOS (Apellidos) Haroldo (Nombres)

DOCUMENTOS: C/C. ..... (Serie / Nro.) C/I. 1.100.002 (2) (Nro. / Dpto)

OTROS DOC. ..... (Pasaporte / Lib. Enrol. / etc.)

NACIMIENTO: 28 años (1973) (Fecha) Uruguay (Lugar)

DOMICILIO: Cno. San Fuentes 2865 (Calle / Nro. / Teléf. / Ciudad o Localidad)

PROFESION U OCUPACION: .....

LUGAR: ..... CARG .....

IDEOLOGIA POLITICA: ..... CLASIFICACION: Comunista (2)

DATOS COMPLEMENTARIOS: Soltero (Est. Civil) ..... (Cónyuge) ..... (Hijos)

..... (Otros familiares)

025077

Fecha	Documentos	ANTECEDENTES A REGISTRAR
22-8-73 P.D. 07.00 a 07.00 19-7-73 PD. 00.00 a 24.00	2521 JPM	20-8-73 -Detenido en la intersección de Cno. de Las Tropas y Carlos M. Ramirez junto a otra persona en momentos en que se aprestaban a colocar un cartel de nylon con la leyenda: " VIVA LA CNT". Efectuado una inspección en su domicilio se incautó una muchila con panfletos titulados: "MATERIAL DEL TRABAJO SOBRE PROPAGANDA siendo todo ello firmado por al P.Comunista del Cerro; 19 balas cal. 22 largo, 10 cartuchos cal. 16, 1 caja con matrices para mimeografos.- (DD)(1)
20-7-73 PD. 00.00 a 24.00	JPM	Ampliando Doc. anteriores. Afiliado al Club Comunista sito en Chile y Austria.- (DD)(2)
19-9-73 JPM PM	2948 Agos.973	Idem.Doc. 2521.- (DD)

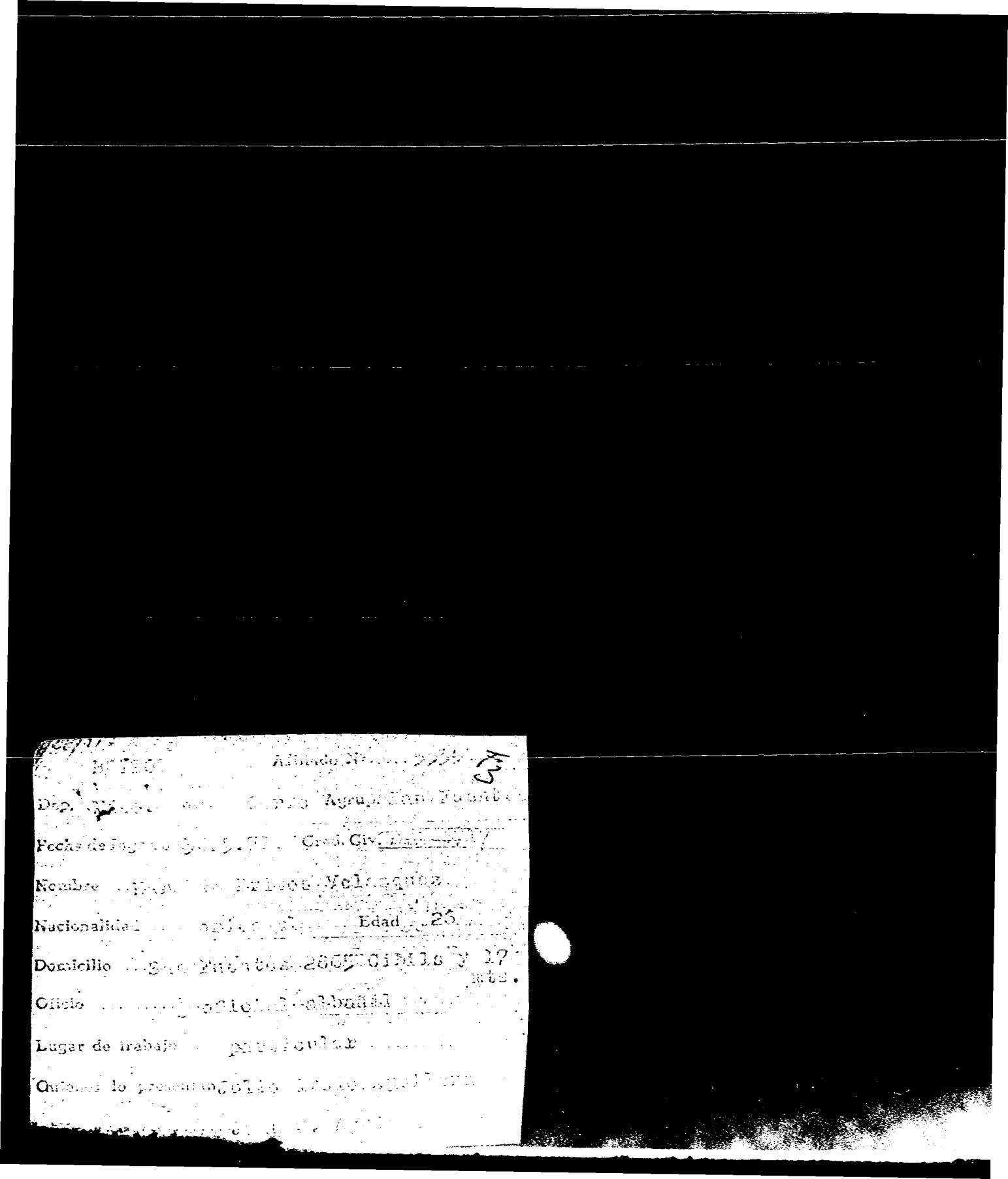

JUNTA DE COMANDANTES EN JEFE

S. I. D.

025078-7

V.

DEP. I SECC. I

SUB SECC. A/N

FICHA Nº ..... CONFEC. 30.9.8

BRITOS VIDAL — Apellidos

Héctor Rene — Nombres

DOCUMENTOS: C/C Nº ..... Dpto. C/I. 1.152.030 Serie Nº

OTROS DOC. ..... Pasaporte Li. Enrol etc.

NACIMIENTO: ..... Fecha Lugar

DOMICILIO: ..... Calle Nº Teléf. Ciudad o Localidad

PROFESION U OCUPACION: .....

LUGAR: [illegible] CARGO: Linotipista.

IDEOLOGIA POLITICA: ..... CLASIFICACION: .....

DATOS COMPLEMENTARIOS: ..... Est. Civil Cónyuge Hijos

..... Otros familiares

F-2

FECHA	DOCUMENTOS	025078 ANTECEDENTES A REGISTRAR
OCT-80	DNII	NO REGISTRA ANTECEDENTES.
	SID	NO REGISTRA ANTECEDENTES. No se encuentra Documentos.- (FG)

Imp. Nacional

SERVICIO DE INFORMACION
DE DEFENSA
Dep. 1

025079-5 Confeccionado el 24/VIII/72

E F1

VARIOS

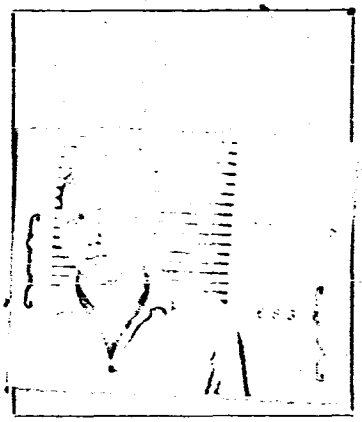

Apellidos BRITOS ALVES (a) "MARCOS" (1)

Nombres Henry Isidoro

Fecha de Nacimiento 34 años de edad (1972)

Lugar de Nacimiento

Est. Civil Casado

Cred. Cívica BSB 6468 (2) Céd. Identidad 893.350

Otros Documentos

Ocupación Empleado del Frigorífico Nacional

Padre

Madre

Domicilio Polonia Nro. 3458 CHARCAS 23 (3) Ciudad

Otros datos José MARMOL 472 (4)

FICHA COMPLEMENTARIA

DOCUMENTO		025079 ANTECEDENTES
Fecha	Origen	
22/VIII/72	J.P.M.	Se presentó en la Seccional 24a. de Policía, manifestando que habían c oncurrido a su domicilio las F.F. C.C.,a buscarlo, y que, como no se encontraba, decidió presentarse.- Se enteró al Comando y a O.C.O.A., pasando posteriormente, a una Dependencia Milltar,-(JJ)
23/10/72	D - 3705 REL. de DET.	- Se encuentra detenido en una Unidad Militar, por pertenecer al M.L.N. (TUPAMAROS), militando dentro de la Col. 70.-((FF))
23/8/72	Doc.2809	Indica lo mismo que el documento J.P.M. con fecha 22 de Agosto de 1972.- (OO)
22.2.73 Anexo 2	180 JPM PM	Procesado en Enero de 1973,por el delito:"Atentado a la Constitución en el grado de Conspiración seguida de actos prpparatorios".- (DD)
9/7/73.	Doc.1502.	Se encuentra recluido en el Est. de Det. No.1.(Libertad).(bb). Eval: - 2. (Y).
30/12/76.	Doc.1630	18/12/76-Integra la nómina de reclusos Liberados Del E.M.R.1,de acuerdo a lo que establecen las "Normas Generales que rigen las actividades de civiles bajo responsabilidad del Ejército"Unidad de [illegible] Gr.A.No.1- ([illegible])
20.5.77	0475	Integra nómina de [illegible] del [illegible]
[illegible]/V/77	0475 [illegible]	[illegible]

BRITOS ALVEZ Henry Isidoro

F-3

FICHA COMPLEMENTARIA

Documento		025079 ANTECEDENTES
Fecha	Origen	
1/2/77	D. 0100	-Liberado del Reg. C.8 (Melo) el 2/12/76.- (M).
29.1.77 PME	Doc.0088	Figura en una relación de libertad s antes del cumplimiento de la condena desde el 1 al 31 de D ciembre de 1976. Detenido el 23.8.73.-Procesamie to:Art.60(XII)CPM.-Tipo de libertad:Provisional. Juez:M.I.1er.T.Liberado el 3.12.76.-Eval.A-1.- -Ultimo lugar de Reclusión:EMIR.1. Eval.A-1.- (i)
29/3/77	Doc.0290	Recluso Nº 683. Detenido:..... MLN. Sector:Polít co. Actividades comprobadas:Reuniones y contacto Ingresó al EMIR:14.12.72. Juzgado:JMI 1T. Unidad captora:Bn.I. EVAL:A-1. (VM) .

FICHA COMPLEMENTARIA

Fy

Documento		025079 ANTECEDENTES
Fecha	Origen	

16.02.82 D. 5757/81 41

-Figura en una relacion de la Corte Electoral, de ciudadanos inscriptos en el Registro Civico Nacional, que se encuentran comprendidos en el Art. 1, Literal "B" del Acto Institucional No. 4, con prohibicion de ejercer el derecho de voto. (Procesados por delitos de "Lesa Nacion"). EVALUACION A-1(VL) Indica (2) (3)

16.02.82 D.6004/81 9

-Se encuentra comprendido en el Art.1o. literal b) del Acto Institucional No.4, por haber sido procesado el 11 /XII /72 por los delitos previstos en.
C.P.M. 7

C.P.O. 137 132 Inc.6, 150, 151 Num.1, 54

EVALUACION A-1 (LA)

13.0.8 13001 [illegible]

FECHA	DOCUMENTOS	BRITOS ALVEZ, Henry Isidoro ANTECEDENTES A REGISTRAR 025079
5.4.83	24862/83	Figura en una relación procedente de la P.M.E., deliberadas vigiladas categorías A, B y C, otorgadas por la Justicia Militar .Detenido el 23.08.72, liberado el 07.09.76. Pertenece al P.C.- EVAL:A-1 (Q) FORM:8393 Judic. (S)
5.4.83	18378/82	Ficha del D.N.R.1, establece:Detenido el 21.08.72, libertad provisional 02.12.76.Pertenece al M.L.N.Col.70 sector Pol. EVAL:B-2 (Q) FORM:8427
5.4.83	24739/83	Figura en una relación de libertades vigiladas categoría "C procedente de la P.M.E. Unidad de control: Rn.Com.1.Detenido el 23.08.72, liberado el 02.12.76.Pertenece al M.L.N. EVAL:A -1 (Q) FORM:8450
9.8.83	0114/80 pág.5	En consolidado de P.M.E. del 31.12.79 figura como: L.Vigilada, Baja por Pase a Cat."C", siendo su Unidad de Control el Grpo.A.No.1. Eval.A-1.(ME)Form.12808
14.3.84	0289/77 547,549	-1977:Aporta información registrada en la ficha .Eval A1 (BR).-

SERVICIO DE INFORMACION
DE DEFENSA
Dep. I

Sección

F1 Gre

Ficha Nº

025080-3

Nombres y Apellidos: BRITOS Hipolito

Fecha y Lugar Nac.:

Cred. Cív.: Serie Nº Ced. Identidad:

Otros documentos:
(Pasaporte - Libreta Enrolam. - etc.)

Foto

Domicilio:
(Ciudad o Localidad) (Calle) (Nº) (Teléf.)

Profesión:

Cargo y Lugar: Obrero de la Lana

Ideol. Política: Actua

Datos Complementarios:

Apreciación General:

Ficha confeccionada: Montevideo, abril 13 de 1971

Documento		025080 ANTECEDENTES	
Fecha	Origen		
11-IV-51	Carp.Grem. Pág.90.-	En un artículo publicado en la Tribuna Popular manifiesta que se ha desafiliado de la U-G-T-por no estar de acuerdo con la política que esta desarrolla.-	

Fc 1

SERVICIO DE INFORMACION
DE DEFENSA
Dep. 1

VARIOS

025081-1

Confeccionado el 14.3.73

FOTO

Apellidos BRITOS

Nombres Homero

Fecha de Nacimiento

Lugar de Nacimiento

Est. Civil

Cred. Cívica Céd. Identidad

Otros Documentos

Ocupación Vidriería.

Padre

Madre

Domicilio Ciudad Nueva Helvecia

Otros datos

FICHA COMPLEMENTARIA

F-2

DOCUMENTO		025081 ANTECEDENTES
Fecha	Origen	
NOV.1971	LISTA 988 PDC F.A	Candidato domo 19.titular a la Junta Departamental por el dpto de Colonia sub lema Pueblo en Lucha /SS/
2/5/72	D.803	-Figura en una relación de personas simpatizantes del Frente Amplio, en Nueva Helvecia.-(H).
14/2/72	Doc.170	-Indica Doc.anterior.-(H).
31/5/72	Doc.1232	-Figura en una "lista negra" de personas de Colonia Suiza, a quienes se les imputa ser comunistas.(F.6).-(H).

SERVICIO DE INFORMACION
DE DEFENSA
Dep. 1

025082-9

F5 1

Confeccionado el 12.3.73.

VARIOS

Apellidos BRITOS

FOTO

Nombres Hugo

Fecha de Nacimiento

Lugar de Nacimiento

Est. Civil

Cred. Civica Céd. Identidad

Otros Documentos

Ocupación

Padre

Madre

Domicilio Ciudad

Otros datos

[redacted]

Imp. CHISSA Hnos. Ltda.

FICHA COMPLEMENTARIA

DOCUMENTO 025082		ANTECEDENTES
Fecha	Origen	
1971.	Lista 808.	Candidato como 12º.titular a la Junta Electoral, por el Dpto.de Flores, sub.lema "Frente del Pueblo".- (W).
		31/X/78-Se contestó por Nema (A) No. 1724/78 del E.M.N.- (U)
11/3/983	----------	Se contestó Nemo. (A) Nº 3050/82 (3a. Parte) para DINARE - (MS) -Formulario 6462 -

Fe1

SERVICIO DE INFORMACION DE DEFENSA 025083-7

Dep. 1 Confeccionado el .....

VARIOS

FOTO

Apellidos BRITOS

Nombres Hugo

Fecha de Nacimiento .....

Lugar de Nacimiento .....

Est. Civil .....

Cred. Cívica ..... Ced Identidad .....

Otros Documentos .....

Ocupación .....

Padre .....

Madre .....

Domicilio ..... Ciudad .....

Otros datos .....

FICHA COMPLEMENTARIA

DOCUMENTO 025083

Fecha	Origen	ANTECEDENTES
24/4/71	Marcha	Figura en una lista de adherentes al Frente Amplio, de la Escuela Nal. de Bellas Artes.-(C)
29.10.71	16/1	En diciembre de 1970 figura como Becario de la Universidad de la República, percibiendo un sueldo mensual neto de $ 17.820.oo._(E)
21/12/72	Doc.4315	_Indica Doc.anterior, percibiendo un sueldo neto de $18.000._(H).
		31/X/78-Se contestó por Mem.(A) No. 1724/78 para el FMN .- (U

MINISTERIO DE DEFENSA NACIONAL — ficha confeccionada el 13 de Febrero de 1973 — Dep. I — E1 Secc.

S. I. D. — Sub - Secc. G

025084-5 — Ficha Nro. _____ Confec. _____

BRITOS (Apellidos) — HUGO (Nombres)

DOCUMENTOS: C/C. _____ (Serie / Nro.) C/I. _____ (Nro. / Dpto.)

OTROS DOC. _____ (Pasaporte / Lib. Enrol. / etc.)

NACIMIENTO: _____ (Fecha / Lugar)

DOMICILIO: República Española y Ansina (Calle / Nro.) _____ (Teléf.) Flores (Ciudad o Localidad)

PROFESION U OCUPACION: Obrero de la Construcc

LUGAR: _____ CARGO. _____

IDEOLOGIA POLITICA: _____ CLASIFICACION: DIRIGENTE

DATOS COMPLEMENTARIOS: _____ (Est. Civil / Conyuge / Hijos)

_____ (Otros familiares)

Fecha	Documentos	025084 ANTECENDENTES A REGISTRAR	F-2
15/4/70	31.-1	Dirigente de la Unión de Obreros de la Construcción en el año 1970 en Dpto. de Flores.-(EE)(Ev 1.B-2).-	
27/6/70	31.-8	Presidente de la Unión de Obreros de la Construcción en el año 1970 en Dpto. de Flores.-(EE) Eval: B-2. (C).-	
		31/X/78-Se contestó por Mem.(A) No. 1724/78 del E.M.N.- (U)	

SERVICIO DE INTELIGENCIA
División I
(Seguridad)

MINISTERIO DE DEFENSA NACIONAL
SERVICIO DE INFORMACION DE DEFENSA
M/F
025085-2

Sección
Act. Ant. Nac.
Ficha N[redacted]

AUERTAS

Nombres y Apellidos: BRITOS [redacted], Hugo

Foto

Fecha de Nacimiento: .....

Lugar de Nacimiento: .....
(País - Ciudad o Localidad - etc.)

Cred. Civ.: Serie ..... N.º ..... Ced. Identidad: .....

Otros documentos: .....
(Pasaporte - Libreta Enrolam. - etc.)

Domicilio: .....
(Ciudad o Localidad) (Calle) (N.º) (Telef.)

Filiación
- Edad Aparente ..... Color del Cutis .....
- Color del Cabello ..... Estatura Aproximada .....
- Complexión ..... specto Social .....
- Señas particulares .....

[redacted]

Ficha confeccionada en Montevideo el 5da Julio de 1966

025085

ACTIVIDADES

(1) Laborales: Profesión ..... Lugar de trabajo ..... #2

Cargo ..... Antigüedad .....

Otras Actividades .....

(2) Políticas: Ideología ..... Actuación .....

Antecedentes .....

Antecedentes familiares .....

(3) Sociales: Estado Civil ..... Religión ..... Figuración .....

Grado Instrucción ..... Lugares que frecuenta .....

(4) Económicas: Situación ..... Capital aprox. ..... Vehículo .....
marca y N.o

Otros datos .....

Datos Complementarios .....

Apreciación Personal Gral. .....

F-3

FICHA COMPLEMENTARIA

Documento		025085 Antecedentes
Fecha	Origen	
9/X/65	75/2035	-En el diario El Popular de la fecha se informa de un acto publico que tendrá llugar en el Barrio San Martin de la Ciudad de San José, organizado por el Frente Izquierda de Liberacion? DONDE EL reseñado hara uso de la palabra.-

F-1

SERVICIO DE INFORMACION DE DEFENSA

025086-0

Dep. 1

Confeccionado el 9-VI-1969

VARIOS

FOTO

Apellidos BRITOS SILVERA

Nombres Hugo

Fecha de Nacimiento 24 años(1968)

Lugar de Nacimiento Uruguay

Est. Civil Soltero

Cred. Cívica: ..... Céd. Identidad .....

Otros Documentos .....

Ocupaeión Chapista

Padre .....

Madre .....

Domicilio Lorenzo Pérez 3006 Ciudad Montevideo

Otros datos: .....

FICHA COMPLEMENTARIA

F-12

DOCUMENTO 025086

Fecha	Origen	ANTECEDENTES
18-X- 68 Parte 255	B.72-D37	Detenido en la fecha indicada durante las Medidas Prontas de Seguridad.

F-1

JUNTA DE COMANDANTES EN JEFE

S. I. D.

025087-8

Dep. 1 Secc. 1

Sub Secc. A/N

Ficha Nro. _____ Confec. 17.2.

BRITOS — Apellidos

Humberto R. — Nombres

DOCUMENTOS: C/C _____ Serie _____ Nro. _____ C/I. _____ Nro. _____ Dpto. _____

OTROS DOC. _____ Pasaporte _____ Lib. Enrol. _____ etc. _____

NACIMIENTO: 25 años (1963) — Fecha; Oriental — Lugar

DOMICILIO: Estación Rodríguez — Calle; Nro. _____ Teléf. _____ San José — Ciudad o Localidad

PROFESION U OCUPACION: Peón Tambo.

LUGAR: [illegible] SIED. [illegible] de Tambo CARGO: _____

IDEOLOGIA POLITICA: Comunista CLASIFICACION: _____

DATOS COMPLEMENTARIOS: _____ Est. Civil _____ Cónyuge [redacted] Hijos

_____ Otros familiares

F-2

025087

Fecha	Documentos	ANTECEDENTES A REGISTRAR
8.1.76	0001	Afiliado al Partido Comunista el 11.11.63 con el Nº 20.529 (Microfilm incautado a Rodney ARISMENDI). Eval. B-2.(E).-

BRITOS.- Afiliado Nº 20529.-

Departamento San José.- Seccional Cuenca Lechera.-

Fecha de Ingreso 11-11/63.-

Nombre y Apellido Humberto R. Britos.-

Nacionalidad Oriental.- Cred. Cív. SI.-

DAD: 25.- Domicilio Estación Rodríguez.-

Oficio Peón de tambo.-

Lugar de Trabajo "Tambo: "Guillermo".-

[illegible]

23.7.76

S. I. D:

Dpto. I.

Apellidos: BRITOS

Nombres: Humberto R.

Documentos: Afil.al P.Comunista Nº20529.-

Ant, Secc: A B C D E G V

[X] [ ] [ ] [ ] [ ] [ ] [ ]

Secreto

025087 ANTECEDENTES

Oriental.-25 años.-F.Ing.11.11.63.-Doc.:Carece

Peón Tambo.-Dom.:Estación Rodríguez,Dpto.San José.-

Doc.0001/8-I-76.-(U).-

SERVICIO DE INFORMACION
DE DEFENSA
Dep. 1

025088-6 Confeccionado el 10 NOV. 1973

VARIOS

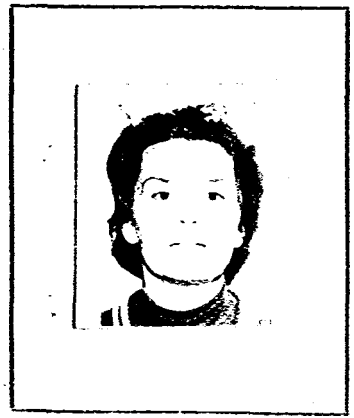

Apellidos BRITOS ALFONSO de Mory (1)

Nombres Ivanoh (2) Stella (7)

Fecha de Nacimiento

Lugar de Nacimiento

Est. Civil ~~Casada~~(3)

Cred. Civica M.E.B. 9553(4) Céd. Identidad 71113 (5)

Ctros Documentos

Ocupación maestra graduada en 1978(6)
Esc. Nº 39 Juan Lacaze

Padre

Madre

Domicilio Colonia (8) Ciudad Nueva Helvecia

Ctros datos

FICHA COMPLEMENTARIA

DOCUMENTO		025088 ANTECEDENTES
FECHA	ORIGEN	
2/5/72	Doc.803	-Figura en una relación de personas simpatizantes del Frente Amplio, en Nueva Helvecia.-(H).
14/2/72	Doc.170	-Indica Doc.anterior.-(H).
17.5.81	3988	- DATOS DE LA DIREC.DPARTAMENTAL DE INVESTIGACIONES DE COLONIA: Año 1971 -Figura su nombre en un manifiesto publicado por demócratas de la Ciudad de Nueva Helvecia sindicada de estar contra la Patria por apoyar al Frente Amplio-Frente Comunista. EVAL.:B-2 Año 1971 - Registra cinco días de paros en la Enseñanza. EVAL: A - 1 Año 1972 - Registra ocho días de paros en la Enseñanza. EVAL.:. - DATOS DEL BATALLON DE INFANTERIA Nº4 DE COLONIA: Registra las mismas anotaciones que la Direc.Dpto de Investigaciones, agregándose la siguiente: Personas de reconocida Fé democrática de la decencia de la Ciudad de Nueva Helvecia, la sindican como izquierdista. EVAL: B-2

025088

F-3

FECHA	DOCUMENTOS	IVANACH STELLA — ANTECEDENTES A REGISTRAR — BRITOS ALFONSO de MENY
		28.10.80 - Presenta recurso ante el Señor Delegado del S.I.D. en el Departamento de Colonia por adjudicación de C.H.C.P. Categoría "B", el que es elevado a este Servicio el 5.5.81 para su consideradión.- Indica del (1) al (7).-
		30.7.81 - Por Exp.Nº.587/D-I/81 se comunica al Delegado del S.I.D. en el Departamento de Colonia, que esta Dirección ha resuelto mantener a la causante en la Cat."B" de C.H.C.P(K)
14.9.81.	D.7797	Eleva una nueva nota al Señor Delegado Departamental solicitando se revea su situación.-
		31.8.81 - El Delegado Departamental del S.I.D. en Colonia remite todas las actuaciones a este Servicio para su correspondiente tramitación.-(NN)
		9.10.81 - Por Exp. Nº 873/D-I/81 del S.I.D. se remiten los obrados a la JCJ para su resolución (C)
03.11.81	D.9197	28.10.81 - Por Exp.Nº.867/JCJ/81 la Junta de Comandantes en Jefe comunica a este Servicio que remite el expediente relacionado con la 2da.Instancia presentado por la causante, en razón de lo dispuesto en las Directivas de fecha 20.5.78 de la J.C.J.(Parágrafo 1), ya que la recurrente en el momento de solicitar la C.H.C.P. ocupa un cargo público en la docencia.-(NN)
		31.12.81- Por Exp. Nº1028/D-I/81 de este Servicio se comunica al Delegado del S.I.D. en Colonia, a fin de que sea remitido a la C.S.D., la decisión tomada por la J.C.J.-(C)

SERVICIO DE INTELIGENCIA
División I
(Seguridad)

MINISTERIO DE DEFENSA NACIONAL M/F
SERVICIO DE INFORMACION DE DEFENSA
[redacted]

Fs 1

Sección
Act. Ant. Nac.
Ficha N. 1491

025089-4

Nombres y Apellidos: BRITOS Juan Pedro

Foto

Fecha de Nacimiento:

Lugar de Nacimiento:
(País - Ciudad o Localidad - etc.)

Cred. Civ.: Serie ..... N.º ..... Ced. Identidad:

Otros documentos:
(Pasaporte - Libreta Enrolam. - etc.)

Domicilio: Montevideo (Ciudad o Localidad) Cubo del Sur (Calle) 3747.- (N.º) (Telef.)

Filiación
- Edad Aparente ..... Color del Cutis .....
- Color del Cabello ..... Estatura Aproximada .....
- Complexión ..... Aspecto Social .....
- Señas particulares .....

[redacted]

Ficha confeccionada en Montevideo el 21 de octubre de 1965

225089

F-2

AuM.D.E.T.

ACTIVIDADES

(1) Laborales: Profesión Guarda Lugar de trabajo Est. Larrobla

Cargo ..... Antigüedad .....

Otras Actividades .....

(2) Políticas: Ideología Comunista Actuación .....

Antecedentes .....

Antecedentes familiares .....

(3) Sociales: Estado Civil ..... Religión ..... Figuración .....

Grado Instrucción ..... Lugares que frecuenta .....

(4) Económicas: Situación ..... Capital aprox. ..... Vehículo .....
marca y N.o

Otros datos .....

Datos Complementarios .....

Apreciación Personal Gral. .....

BRITOS FICHA COMPLEMENTARIA Juan Pedro F-3

Documento		025089 Antecedentes
Fecha	Origen	
27.V.965	77-62	-Sindicado como elemento comunista de la Estación Larrobla(ANDET),trabaja de Guarda No.4073,y se domicilia en Cubo del Sur No.3747.-
20/XII/965	76/135	Figura en una relación de "Elementos Comunistas" de A.M.D.E.T.-

FICHA COMPLEMENTARIA

F4

Documento 025089		Antecedentes
Fecha	Origen	

SERVICIO DE INFORMACION DE DEFENSA

Dep. I

MINISTERIO DE DEFENSA NACIONAL — M / F

SERVICIO DE INFORMACION DE DEFENSA

[redacted]

Sección 5 Gremios

Ficha Nº [redacted]

025089

Nombres y Apellidos: BRITOS Juan Pedro

Foto

Fecha y Lugar Nac.: .....

Cred. Cív.: Serie ..... Nº ..... Ced. Identidad: .....

Otros documentos: .....
(Pasaporte - Libreta Enrolam. - etc.)

Domicilio: Montevideo Cubo del Sur 3747
(Ciudad o Localidad) (Calle) (Nº) (Teléf.

Profesión: Guarda de AMDET (chapa 4073)

Cargo y Lugar: Guarda de la Estación Larrobla de AMDET

Ideol. Política: COMUNISTA Actua: DIRIGENTE de la Unión de Trabajadores de AMDET.

Datos Complementarios: Activista

Apreciación General: Integrante del Comité de Base de la Estación Larrobla.-

Ficha confeccionada: 15/6/66

Documento		025489	Antecedentes	F6
Fecha	Origen			
2.4.73	D. 562	Sindicado como Comunista por el informante.-(I).- Evaluación F-3 (BB).-		

JUNTA DE COMANDANTES EN JEFE

S. I. D.

025090-2

Dep. I Sec. I

Sub Secc. A/N

Ficha Nº ____ Con'e:

VF

23.1.82

BRITOS — Apellidos

Ivonne Madelaine — Nombres

DOCUMENTOS: C/C ..... (Serie / Nº) C/I. ..... (Nº / Dpto.)

OTROS DOC. ..... (Pasaporte / Lib. Enrol. / etc.)

NACIMIENTO: ..... (Fecha / Lugar)

DOMICILIO: ..... (Calle / Nº / Telef. / Ciudad o Localidad)

PROFESION U OCUPACION: .....

LUGAR: ..... CAR .....

IDEOLOGIA POLITICA: ..... CLASIFICACION: .....

DATOS COMPLEMENTARIOS: ..... (Est. Civil / Cónyuge / Hijos)

..... 5

Otros familiares

Fecha	Documentos	025090 ANTECEDENTES A REGISTRAR
12.1.82 P.D.C12/982	Doc.10938	12.1.82: Según declaraciones de la encargada del Hotel "[illegible]", la causante visitaría a Ahron MIZRACH HABUBA, quien se encuentra actualmente internado en el Sanatorio CASU No. 4 , a disposición de la Brigada de Narcóticos, por haber ingerido algún tipo de drogas con alcohol.- Eval.A-1.-(LA)

F-2

SERVICIO DE INFORMACION
DE DEFENSA
Dep. 1

025091 Confeccionado el 23 OCT. 1973 F.1

V A R I O S

FOTO

Apellidos BRITOS

Nombres Joaquín . E .

Fecha de Nacimiento

Lugar de Nacimiento

Est. Civil

Cred. Cívica Céd. Identidad

Ctros Documentos

Ocupación

Padre

Madre

Domicilio Rincón 72. Ciudad Salto.

Otros datos

FICHA COMPLEMENTARIA

7-2.

DOCUMENTO 025091

FECHA	ORIGEN	ANTECEDENTES
10.5.72.	Doc. 942.	Figura en una relación de radioaficionados de la C de Salto. Posée una estación de característica CX.3 JI._(W).

3.5.81 VARIOS

F51

JUNTA DE COMANDANTES EN JEFE 025092-8

Dep. I Secc. I

S. I. D.

Sub Secc. A/N

Ficha Nº ____ Confec. ____

BRITOS COSTA — Apellidos

Jorge A. — Nombres

DOCUMENTOS: C/C ____ (Serie / Nº) C/I. ____ (Nº / Dpto.)

OTROS DOC. ____ (Pasaporte / Lib. Enrol. / etc.)

NACIMIENTO: ____ (Fecha / Lugar)

DOMICILIO: ____ (Calle / Nº / Teléf. / Ciudad o Localidad)

PROFESION U OCUPACION: American Plastic. Goods Lda.

LUGAR: ____ CA] ____

IDEOLOGIA POLITICA: ____ CLASIFICACION: ____

DATOS COMPLEMENTARIOS: ____ (Est. Civil / Cónyuge / Hijos)

____ Otros familiares

Fecha	Documentos	025092 ANTECEDENTES A REGISTRAR
26.10.79 P.D.Nro.	1466 - 175/79	-El mismo venía siendo indagado con respecto al intento de sabotaje, realizado a la firma "AMERICAN PLASTIC GOODS Ltda, recuperando su libertad según lo dispuesto por el Juez Ldo. de Instrucción de 3 er Turno.(M).-

Imp. Nac. [illegible]

SERVICIO DE INFORMACION
DE DEFENSA
Dep. I

M TERIO DE DEFENSA NACIONAL M / F
SERVICIO DE INFORMACION DE DEFENSA
025093-6 1221

[redacted] Sección
Act. Ant. Nac.
Ficha Nº F.I.A

Nombres y Apellidos: BRITOS DUTRA Jorgelino

Fecha de Nacimiento: .....

Lugar de Nacimiento; .....
(País - Ciudad o Localidad - etc.)

Ced. Cív.: Serie ..... Nº ..... Ced. Identidad: 5.6007

Otros documentos: .....
(Pasaporte — Libreta Enrolam. — etc.)

FOTO

Domicilio: .....
(Ciudad o Localidad) (Calle) Nº Teléf

Filiación

Edad aparente ..... Color del Cutis .....

Color del Cabello ..... Estatura Aproximada .....

Complexión ..... Aspecto Social .....

Señas particulares .....

[redacted]

Ficha confeccionada en Montevideo el 23 de abril de 1964.

Fórm. 1

FICHA COMPLEMENTARIA

Documento 025093

Fecha	Origen	ANTECEDENTES
4-I-962	BM.I/II. Pág. 32	-Participó como agitador en un intento de los dir gentes comunistas de UTAA de crear un conflicto las plantaciones de la empresa CAINSA, reciente- mente adquirida por capitales norteamericanos.
Año 1962	BM,V/VI. Pág. 36	-Secunda en su actividad sindical a RAUL SENDIC.
5-XI-965	75/2320	-En el semanario "El Sol" de la fecha, aparece el nombre del reseñado, quien fue nombrado por el e ñero Juan Domínguez Martínez, con respecto al re. portaje que se le hiciera por este semanario en Hospital de Salto donde se encuentra internado.
20-VII-66	40-3	-Registra actuación como agitador en una huelga d obreros de "El Espinillar" en el año 1959, junta mente con Julio Edizon Vique y Leonardo Rodrigue Santana.

BRITOS DUTRA — FICHA COMPLEMENTARIA — Jorgelino

Documento		ANTECEDENTES
Fecha	Origen	025093
Año 1966	Lista 90	Figura como 44º Titular a la Cámara de Senadores en las listas del Partido Socialista en las Elecciones Nacionales del corriente año.

SERVICIO DE INFORMACION
DE DEFENSA
Dep. I

MINISTERIO DE DEFENSA NACIONAL M / F
SERVICIO DE INFORMACION DE DEFENSA
025093-6 221

[redacted] Sección
Act. Ant. Nac.
Ficha Nº ...F.J.1

Nombres y Apellidos: BRITOS DUTRA Jorgelino

Fecha de Nacimiento: .....

Lugar de Nacimiento; .....
(País - Ciudad o Localidad - etc.)

Cred. Cív.: Serie ..... Nº ..... Ced. Identidad: 5.6007

Otros documentos: .....
(Pasaporte — Libreta Enrolam. — etc.)

FOTO

Domicilio: .....
(Ciudad o Localidad) (Calle) Nº Teléf

Filiación

Edad aparente ..... Color del Cutis .....

Color del Cabello ..... Estatura Aproximada .....

Complexión ..... Aspecto Social .....

Señas particulares .....

[redacted]

Ficha confeccionada en Montevideo el 23 de abril de 1964.

Fórm. 1

025093

F-2

ACTIVIDADES

(1) **Laborales:** Profesión ..... Lugar de trabajo .....

Cargo ..... Antigüedad .....

Otras Actividades .....

(2) **Políticas:** Ideología ..... Actuación .....

Antecedentes .....

Antecedentes familiares .....

(3) **Sociales:** Estado Civil ..... Religión ..... Figuración .....

Grado Instrucción ..... Lugares que frecuenta .....

(4) **Económicas:** Situación ..... Capital aprox. ..... Vehículo .....
marca y Nº

Otros datos .....

Datos Complementarios .....

Apreciación Personal Gral. .....

BRITOS DUTRA — FICHA COMPLEMENTARIA — Jorgdino. — 7-3

Documento		025093 ANTECEDENTES
Fecha	Origen	
12-III-964	B-72-D-15	-Identificado por la Policía Técnica como integrante de la marcha de los cañeros.
16-IV-962	"El Popular"	-Con motivo de la detención de 36 cañeros por el asalto a la "Confederación Sindical del Uruguay" hace declaraciones en este diario, en defensa de los detenidos.
11-III-964	B-75(1)D-41 Epoca.	-El 10-III-1964, en representación de U.T.A.A. (Unión de Trabajadores Azucareros de Artigas), hizo uso de la palabra en un acto organizado por sindicatos locales de Montevideo, con motivo del arribo de los trabajadores de U.T.A.A. luego de su marcha desde Artigas hacia Montevideo, mitin que se realizó en la interseccion de las calles Agraciada y Freire.
9-III-964	B-76-D-80 A.C.34	-En Las Piedras, Departamento de Canelones, hizo uso de la palabra en un acto organizado en apoyo a los cañeros de Artigas en su marcha hacia Montevideo, en representaci de U.T.A.A.
11-IX-963	40/10	-Vinculado a RAUL BENDIC ANTONACCIO. Participó como agitador en una huelga de Arroceras en el año 1959 en Rocha e Treinta y Tres, en 1960 y por causa anteriormente citada es expulsado del Espinillar.

FICHA COMPLEMENTARIA

F34

A. Documento 025097

Fecha	Origen	ANTECEDENTES
4-I-962	BM.I/II. Pág. 32	-Participó como agitador en un intento de los dir gentes comunistas de UTAA de crear un conflicto las plantaciones de la empresa CAINSA, reciente- mente adquirida por capitales norteamericanos.
Año 1962	BM,V/VI. Pág. 36	-Secunda en su actividad sindical a RAUL SENDIC.
5-XI-965	75/2320	-En el semanario "El Sol" de la fecha, aparece el nombre del reseñado, quien fue nombrado por el e ñero Juan Domínguez Martínez, con respecto al re. portaje que se le hiciera por este semanario en Hospital de Salto donde se encuentra internado.
20-VII-66	40-3	-Registra actuación como agitador en una huelga de obreros de "El Espinillar" en el año 1959, junta mente con Julio Edizon Vique y Leonardo Rodrigue Santana.

BRITOS DUTRA — FICHA COMPLEMENTARIA — Jorgelino

Documento		ANTECEDENTES
Fecha	Origen	025093
Año 1966	Lista 90	Figura como 44º Titular a la Cámara de Senadores en las listas del Partido Socialista en las Elecciones Nacionales del corriente año.

F1

JUNTA DE COMANDANTES EN JEFE

S. I. D.

025094-4

Dep. I Secc. I

Sub Secc. A/N

Ficha Nº ..... Confec. 8/3/83

BRITOS — José

Apellidos — Nombres

DOCUMENTOS: C/C. ..... (Serie / Nº) C/I. ..... (Nº / Dpto.)

OTROS DOC. ..... (Pasaporte / Lib. Enrol. / etc.)

NACIMIENTO: ..... (Fecha / Lugar)

DOMICILIO: ..... (Calle / Nº / Teléf. / Ciudad o Localidad)

PROFESION U OCUPACION: Cantante Uruguayo

LUGAR: ..... **CARGO:** .....

IDEOLOGIA POLITICA: ..... **CLASIFICACION:** .....

DATOS COMPLEMENTARIOS ..... (Est. Civil / Cónyuge / Hijos)

Otros familiares

Fecha	Documentos	025094 ANTECEDENTES A REGISTRAR	F-2
8/3/83	10572/81 Pág. 141	-El 8/5/81, se realizó en la ciudad de Togliatti (URSS), el "FESTIVAL DE LA CANCION POLITICA: VICTOR JARA", contándose entre los presentes al causante junto con José TAMAYO y delegados de la Unión de Juventudes Comunistas.- EVAL.: A-1 (TE) FORM. 6363	
20.7.83	6395/81 Pág. 8.	Indica Idem al Documento Nº10572/81.- Eval: A-2 (Form. 12.114) (AD)	

SERVICIO DE INFORMACION DE DEFENSA

Dep. 1

025095-1 Confeccionado el 10 NOV. 1973

VARIOS

FOTO

Apellidos BRITOS

Nombres José E.

Fecha de Nacimiento

Lugar de Nacimiento

Est. Civil

Cred. Cívica Céd. Identidad

Otros Documentos

Ocupación Viajante de comercio

Padre

Madre

Domicilio Ciudad Nueva Helvecia

Otros datos

FICHA COMPLEMENTARIA

DOCUMENTO		025095 ANTECEDENTES
FECHA	ORIGEN	
2/5/72	Doc.803	-Figura en una relación de personas simpatizantes del Frente Amplio, en Nueva Helvecia.-(H).
14/2/72	Doc.170	-Indica Doc,anterior.-(H).
31/5/72	Doc.1232	-Figura en una "lista negra" de personas de Colonia Suiza, a quienes se les imputa ser comunistas,(F.6 (H).-

SERVICIO DE INFORMACION DE DEFENSA

025096-9

Fs 1

Dep. 1

Confeccionado el 9-VI-1969

VARIOS

FOTO

Apellidos BRITOS SILVERA

Nombres José Batista

Fecha de Nacimiento 26 años (1968)

Lugar de Nacimiento Uruguay

Est. Civil Soltero

Cred. Cívica: ..... Céd. Identidad .....

Otros Documentos .....

Ocupaeión Chapista

Padre .....

Madre .....

Domicilio Lorenzo Férez3006 Ciudad Montevideo

Otros datos: .....

F I C H A C O M P L E M E N T A R I A

F-2

DOCUMENTO		025096 ANTECEDENTES
Fecha	Origen	
18-X-68 Parte255	B72-D37	Detenido en la fecha indicada durante las Medidas Prontas de Seguridad.

ficha confeccionada el 20 de Marzo de 1973

MINISTERIO DE DEFENSA NACIONAL
S. I. D.

Dep. I F.1 Se
Sub - Secc. G
Ficha Nro.____ Confec.__

025097-7

BRITOS PERFECTO (Apellidos) JOSE LUIS (Nombres)

DOCUMENTOS: C/C K.B.A. 15.185 (Serie / Nro.) C/I ____ (Nro. / Dpto.)

OTROS DOC. ____ (Pasaporte / Lib. Enrol. / etc.)

NACIMIENTO 29 de Agosto de 1944 (Fecha) Paysandú (Lugar)

DOMICILIO: Monte Caseros 1404 (Calle / Nro. / Teléf. / Ciudad o Localidad)

PROFESION U OCUPACION: Empleado de AFE

LUGAR: ____ CARGO: ____

IDEOLOGIA POLITICA ____ CLASIFICACION ____

DATOS COMPLEMENTARIOS ____ (Est. Civil / Conyuge)

hijo de Andrés y María Luisa (Otros familiares)

cha	Documentos 025097	ANTECEDENTES A REGISTRAR F-2
4/12/72	4289	Formó parte de una delegación de empleados de AFE pertenecientes al interior de la República que participó en una manifestación que culminó frente al Palacio Legislativo.-(EE)

F-3

MINISTERIO DE DEFENSA NACIONAL

S. I. D. 025097

Dep. I Secc. I

Sub-Secc. A/N

Ficha Nº ..... Confec. .....

BRITOS José L.

Apellidos Nombres

DOCUMENTOS: C|C ..... C|I .....

Serie Nº Nº Dpto.

OTROS DOC.: .....

Pasaporte Lib. Enrol. etc.

NACIMIENTO: .....

Fecha Lugar

DOMICILIO: (1) Monte Caseros y Tacuarembó Paysandú

Calle Nº Telef. Ciudad o Localidad

PROFESION U OCUPACION: .....

LUGAR: ..... CARGO .....

IDEOLOGIA POLITICA (2) Comunista - UJC.- CLASIFICACION (3) Círculo Zona Industrial Carnet Nº2837 - Ingresó: 24/9/60

DATOS COMPLEMENTARIOS .....

Est. Civil Conyuge Hijos

otros familiares

Ficha confeccionada en;Montevideo,14 de Octubre de 1969

FECHA	DOCUMENTOS	025097	ANTECEDENTES A REGISTRAR
III/62			Mondel Nº 161 -Indica ① al ③

F-4

F-1

JUNTA DE COMANDANTES EN JEFE Dep. I Secc. I

S. I. D. 025098-5

Sub Secc. A/N

Ficha Nro. ______ Confec. 17.2.7[illegible]

BRITOS S[illegible]CHEZ — José Beltrán
Apellidos — Nombres

DOCUMENTOS: C/C BTB 12.878 C/I. ____________
Serie Nro. — Nro. Dpto.

OTROS DOC. ____________
Pasaporte — Lib. Enrol. — etc.

NACIMIENTO: 25 años (1969) — Oriental
Fecha — Lugar

DOMICILIO: Rusia 2131. Entre Cuba y Filipinas — [illegible]
Calle — Nro. — Teléf. — Ciudad o Localidad

PROFESION U OCUPACION: Empleado. Pre[illegible] por Edi[illegible] OSED. e Iván [illegible]ELLO.

LUGAR: [illegible]orífico [illegible]. CARGO: ____________

IDEOLOGIA POLITICA: Com[illegible] CLASIFICACION: ____________

DATOS COMPLEMENTARIOS: ____________
Est. Civil — Cónyuge — [redacted] Hijos

____
Otros familiares

025098

F-2

Fecha	Documentos	ANTECEDENTES A REGISTRAR
8.1.76	0001	Afiliado al Partido Comunista el 20.10.69 con el Nº 41.509 (Microfilm incautado a Rodney ARIS ENDI). Eval. B-2.(E).-

[illegible] Afiliado No. 41509.

Dep. [illegible] Sec. ..... Agrup. F3

Fecha de Ingreso 20.10.69 [illegible] 12878.-

Nombre ..Jose Beltran Britos Sanchez

Nacionalidad ..... Oriental ... Edad .. 25.

Domicilio ... Rusia 2131 entre Cuba y Filipina.-

Oficio .. Emp. del Frig. [illegible] .-

Lugar de trabajo .....

Quienes lo presentan .. [illegible] .-

[illegible] .-

23.7.76

S. I. D.
Dpto. I.

Apellidos: BRITOS SANCHEZ 025098

Nombres: José Beltrán

Documentos: Afil.al P.Comunista Nº41509.-

Ant, Secc:	A	B	C	D	E	G	V
	☒	☐	☐	☐	☐	☐	☐

Secreto

025098 ANTECEDENTES

Oriental.- 25 años.- F.Ing.20.10.69.-CC.BTB Nº 41509.-Dom.:Rusia 2131 entre Cuba y Filipinas, Montevideo.-Emp.Frig.BFCSA.-

Doc.0001/8-I-76.-(U).-

SERVICIO DE INFORMACION
DE DEFENSA

025099-3

Fs 1

A/N

Hp. 1

Confeccionado el 21-IX-1968

VARIOS

FOTO

Apellidos BRITOS MARQUEZ

Nombres José Pedro

Fecha de Nacimiento 21 años (1968)

Lugar de Nacimiento Uruguay

Est. Civil Soltero

Cred. Cívica: Céd. Identidad [illegible] (1)

Otros Documentos

Ocupación Obrero de la construcción

Padre

Madre

Domicilio Tacuarembó 1048 Ciudad Montevideo

Otros datos:

FICHA COMPLEMENTARIA F2

DOCUMENTO		025099 ANTECEDENTES
Fecha	Origen	
21-IX- 1968 Parte 201	B 72-D37	Detenido en la fecha indicada por pintar leyendas contrarias a las Medidas Prontas De Seguridad.-
16/7/1969 Parte No.23		Detenido por violación del decreto de Medi Prontas de Seguridad.-
18/8/1969 Parte No.56		Dejado en libertad.- (C.C)
17/10/1970.- Archivo.197[illegible].-	75-1978	-Integró la delegación de militantes de la U.J.C., de Uruguay que participó de la Zafra Azucarera en Cuba Invitado por el Istituto Cubano de la Amistad con los Pueblos.-
[illegible]/9/74	2278(I)..... [illegible](1)	Activo mil[illegible] Comunista, obrero de la [illegible] Dirigente [illegible] Comisiones [illegible] de [illegible]
		Viaja en compañía de Carlos María Corr[illegible] Salto, trabajando ambos en la obra que [illegible] RO PALENCA está construyendo en la [illegible] lón y Viera, complementar[illegible] a la [illegible] to Grande. Son [illegible] SURCA, actua[illegible] [illegible]

BRITOS MARQUEZ, JOSE PEDRO

Fecha	Documentos	(1) 025099 ANTECEDENTES A REGISTRAR
		..// medios de la construcción, adoctrinando a los obreros, todos ellos acostumbran almorzar y cenar en el local de KIBO de Pocitos.Tienen como domicilio en Salto la finca de un ex-funcionario policial, sito en la calle Guaviyú 930.-(J) Ev.B- Tal funcionario es de nombre CELVAR FLORES.-

BRITOS MARQUEZ, JOSE PEDRO

Fecha	Documentos	(1) 025009 ANTECEDENTES A REGISTRAR	F-3
		..// medios de la construcción, adoctrinando a los obreros, todos ellos acostumbran almorzar y cenar en el local de KIBO de Pocitos. Tienen como domicilio en Salto la finca de un ex-funcionario policial, sito en la calle Guaviyú 930.-(J) Ev.B Tal funcionario es de nombre CELMAR FLORES.-	

Fecha	Documentos	025099	ANTECEDENTES A REGISTRAR	F4

22.7.75 FS

MINISTERIO DE DEFENSA NACIONAL
S. I. D.

025099

Dep. I Secc. I
Sub - Secc. G
Ficha Nro. ____ Confec. ____

BRITOS MARQUEZ (Apellidos) José Pedro (Nombres)

DOCUMENTOS: C/C ____ (Serie / Nro.) C/I. 1.123 396 (Nro. / Dpto.)

OTROS DOC. ____ (Pasaporte / Lib. Enrol. / etc.)

NACIMIENTO: 21 años en 1968 (Fecha / Lugar)

DOMICILIO: Tacuarembó 1048 (1969) Montevideo (Calle / Nro. / Teléf. / Ciudad o Localidad)

PROFESION U OCUPACION: Obrero de la Construcción

LUGAR: ____ CARGO: ____

IDEOLOGIA POLITICA: ____ CLASIFICACION: Activista

DATOS COMPLEMENTARIOS: ____ (Est Civil / Conyuge / Hijos)

[redacted]

Otros familiares

F.6

Fecha	Documentos	025099 ANTECEDENTES A REGISTRAR
29.11.74	3066	En la Ciudad de Salto Grande se encuentran desarrollando actividades gremiales, elementos izquierdistas procedentes de Montevideo, los que se encuentran infiltrados en las Empresas Constructoras del Obrador. Se obtuvo información de que el 12 de julio, ingresó al Dpto. un Jeep Land Rover, matrícula Nº 220.145 conducido por José Pedro BRITOS, C.I. Nº 1.123.396, acompañado por Carlos María CORREA, C.I. Nº 931.745. Habiéndose solicitado información al Dpto. E -II se obtuvo la siguiente: Referente a José Pedro BRITOS, se Registra: Jose Pedro BRITOS MARQUEZ.- 21.9.68-Detenido en la fecha indicada por pintar leyendas contrarias a las Medidas Prontas de Seguridad-16.7.69-Detenido por violación del Decretodde Medidas Prontas de Seguridad-18.8.69-Fue dejado en libertad- 17.10.70-Integró la delegación de militante de la U.J.C. del Uruguay que participó en la zafra azucarera en CUBA, invitado por el "Institute Cubano de la Amistad con los Pueblos". Activo militante Comunista, obrero de la construcción; dirigente de las Comisiones Juveniles de la C.N.T. El vehículo antes mencionado se sabe es utilizado por elementos activistas de izquierda. (Evaluación A-1) (K)

BRITOS MARQUEZ José Pedro.-

57

FICHA COMPLEMENTARIA

Documento		ANTECEDENTES
Fecha	Origen	025099
26.12.74 JPM PD	Dec.3258 07.00 a 07.00	- Detenido en el Bat.Ing.7 en la ciudad de Salto, como uno de los principales activistas gremiales, ya que el 18.12.74 de uno 300 obreros que trabajan en la construcción de viviendas "Cien Manzanas" trabajaron unos 20 obreros.-(SS)-
6.05.82	14.543/82	-Mencionado página/s 179 del libro "TESTIMONIO DE UNA NACION AGREDIDA". -EVALUACION : A-1.-(GM) (LA).-

FICHA COMPLEMENTARIA

F-1

Documento		025099 ANTECEDENTES
Fecha	Origen	

SERVICIO DE INFORMACION DE DEFENSA

Dep. 1 025099

Confeccionado el 03 MAYO 1975

VARIOS

FOTO

Apellidos BRITOS MARQUEZ

Nombres Juan Pedro.

Fecha de Nacimiento 26 años en 1974.

Lugar de Nacimiento Uruguay

Est. Civil Soltero.

Cred Cívica ____ Céd. Identidad 1.123.396.-

Otros Documentos ____

Ocupación Empleado de la Construcción

Padre ____

Madre ____

Domicilio Tacuarembó Nro. 1048.- Ciudad Montevideo.-

Otros datos ____

Imp. CHIESA Hnos. Ltda. 10.000 - 12 - 73

FICHA COMPLEMENTARIA

DOCUMENTO		025099 ANTECEDENTES
Fecha	Origen	
20.5.74 JPM PD 07.00 a 07..0	Doc. 1138	- Detenido en los disturbios ocurridos en 1ro.de Mayo de 1974. Posteriormente recuperé su libertad.-(SS)-
26.7.83	26314/1795	-1971/1978:En información referente alP.C. obtenida por el Depto.III/S.I.E. En éste período se establece: Marzo/1977:Vinculado a las actividades de la Federación Mundial de Juventudes Demócratas.(F.M.J.D.).- 1970:Viajó a Cuba en un Grupo llamado "Brigada Victoria de Girón",los demás integrantes de la delegación eran:Ruben ABRINES(Jefe de la delegación),Jesús Rolan ROJAS,Alberto OBISPO,René ROBALLO.Eval A-2 (BR).- FORM:12265.-

11941 / 82 PAG. 774	- POSEE ANTECEDENTES EN EL CO.NA.E. EVAL - A - 1. (PS) INDICA ( ) ( ) ( )

JUNTA DE COMANDANTES EN JEFE

S. I. D.

A. N.

025100-9

Fs 1

Dep. I Secc. I

Sub Secc. A/N

Ficha Nº ..... Confec. 13.10.8

BRITOS — Apellidos

Juan — Nombres

DOCUMENTOS: C/C ..... (Serie / Nº) C/I. ..... (Nº / Dpto.)

OTROS DOC. ..... (Pasaporte / Lib. Enrol. / etc.)

NACIMIENTO: ..... (Fecha / Lugar)

DOMICILIO: ..... (Calle / Nº / Teléf. / Ciudad o Localidad)

PROFESION U OCUPACION: .....

LUGAR: ..... CAR .....

IDEOLOGIA POLITICA: ..... CLASIFICACION: .....

DATOS COMPLEMENTARIOS: ..... (Est. Civil / Cónyuge / Hijos)

..... (Otros familiares)

Fecha	Documentos	ANTECEDENTES A REGISTRAR
		025100 F-2
30.7.81	7966	-ACTIVIDADES EN EL EXTRANJERO: -ECUADOR .11.80 -Participa en una colecta efectuada para los "URUGUAYOS PERSEGUIDOS", la que se concretó en el local de la Tanguería "LA ULTIMA CURDA", ubicada en la ciudad de Quito, propiedad de Eduardo ASTEGIANO. Eval.A-1 (SF).-

Imp. Na...

Fc 1

JUNTA DE COMANDANTES EN JEFE 025101-7

S. I. D.

Dep. I Secc. I

Sub Secc. A/N

Ficha Nro. _____ Confec. 17.2.76

BRITOS — Juan Adolfo

Apellidos — Nombres

DOCUMENTOS: C/C _____ C/I. _____

Serie Nro. Nro. Dpto.

OTROS DOC. _____

Pasaporte Lib. Enrol. etc.

NACIMIENTO: 63 años (1905) — Oriental

Fecha Lugar

DOMICILIO: Km.25 de C.o. Valdenado Calle "B" Nº 22 Montevideo

Calle Nro. Teléf. Ciudad o Localidad

PROFESION U OCUPACION: Jubilado Construcción

LUGAR: _____ CARGO: _____

IDEOLOGIA POLITICA: Comunista CLASIFICACION: _____

DATOS COMPLEMENTARIOS: _____

Est. Civil Cónyuge [redacted] Hijos

Otros familiares

025101

F-2

Fecha	Documentos	ANTECEDENTES A REGISTRAR
8.1.76	0001	Afiliado al Partido Comunista el 23.12.65 con el Nº 24.792 (Microfilm inutilizado a Rodr. y ARISMENDI). Eval. B-2.(E).-

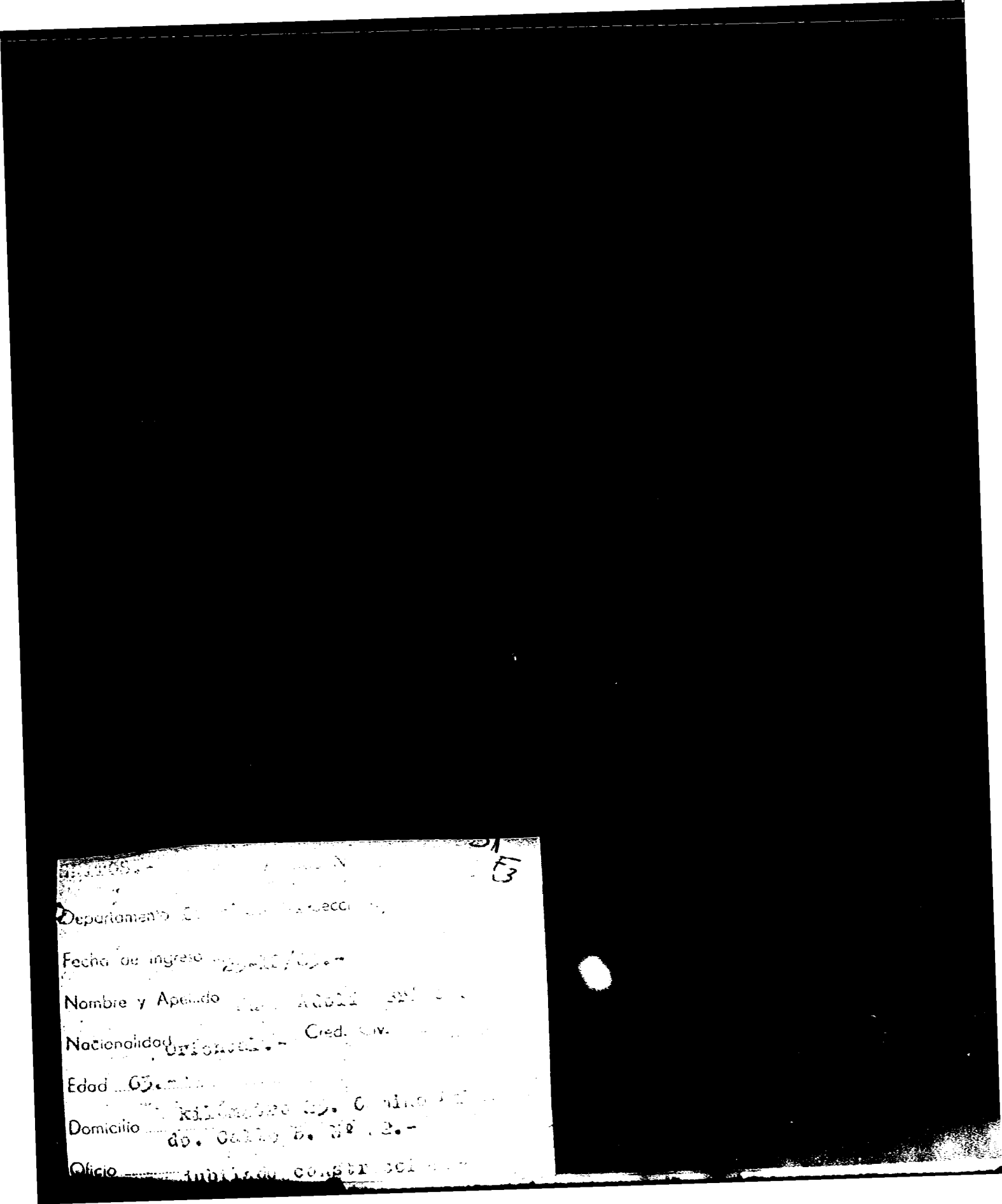
E3
Departamento
Fecha de ingreso
Nombre y Apellido
Nacionalidad
Cred.
Edad
Domicilio
Oficio

22.7.76

S. I. D.

Dpto. I.

Apellidos BRITOS

Nombres Juán Adolfo

Documentos: Afil.al PC Nº24792.-

Ant, Secc: A B C D E G V

☒ ☐ ☐ ☐ ☐ ☐ ☐

Secreto

025101 ANTECEDENTES

Oriental.-Edad:63 años.-Fecha ingreso:23.12.65

Dom:Km.25 de Cno.Maldonado Calle "B" Nº22.MEDO

Jubilado construcción.-Documentos:Carec -

Doc.0001/8-I-76.-(U)

FE-1

JUNTA DE COMANDANTES EN JEFE

Dep. I Secc. I

S. I. D. 025102-5 Sub Secc. A/N

Ficha Nº ..... Confec. 14/4/81

BRITOS Juan José

Apellidos Nombres

DOCUMENTOS: C/C ..... C/I. .....

Serie Nº Nº Dpto.

OTROS DOC. .....

Pasaporte Lib. Enrol. etc.

NACIMIENTO: .....

Fecha Lugar

DOMICILIO: .....

Calle Nº Teléf. Ciudad o Localidad

PROFESION U OCUPACION: .....

LUGAR: ..... CARG .....

IDEOLOGIA POLITICA: ..... CLASIFICACION: .....

DATOS COMPLEMENTARIOS: .....

Cónyuge Est. Civil Hijos

Otros familiares

025102

Fecha	Documentos	ANTECEDENTES A REGISTRAR F-2
1976	Doc.0274	- Según material incautado por O.C.O.A., se establece que se encuentra afiliado al Partido Comunista con el No. 62.730.-Eval A-1.- (V)
14/4/81	-------	- Se contestó C.H.C.P. No.4/81 Secc. 13a. de Montevideo de fecha 7/1/81, para A.F.E., a nombre de BRITOS SOSA, Juan José, no pudiendose establecer de que se trate de la mis persona.- (V)

BRITOS Afiliado Nº 62730

Dep. [illegible] Soc. [illegible] Agrup. Artigas

Fecha de Ingreso 27.11.71 Cred. Civ.

Nombre JUAN JOSE BRITOS

Nacionalidad [illegible] Edad 22.12.[illegible]

[illegible] Ferro 1491

SERVICIO DE INFORMACION DE DEFENSA
Dep. I

Sección .....

MINISTERIO DE DEFENSA NACIONAL
SERVICIO DE INFORMACION DE DEFENSA

M / F

Ficha Nº [redacted] confeccionada el 5-X-1964.

025103-3

FOTO

Apellidos BRITOS

Nombres Juan José

Fecha de Nacimiento: .....

Lugar de Nacimiento: .....

Cred. Cív.: ..... Ced. Identidad: .....

Prontuario: ..... F. Censal: .....

Padre: .....

Madre: .....

Domicilio: ..... Ciudad: .....

Otros datos (Documentos y señas personales) .....

Form. 3

F-2

FICHA COMPLEMENTARIA

Documento Nº	Fecha	Origen	025103 ANTECEDENTES
	5-IX-964	B-75(1) D-355.	-Firmó manifiesto de ciudadanos salteños enviado a Ministro de RR.EE.,Alejandro Zorrilla de San Martín,pronunciándose por el mantenimiento de relaciones con Cuba.-

Fs 1

JUNTA DE COMANDANTES EN JEFE

S. I. D.

025104-1

Dep. I Secc. I

Sub Secc. A/N

Ficha Nro. ____ Confec. 17.2.7[illegible]

BRITOS — Apellidos

Juan José — Nombres

DOCUMENTOS: C/C ____ Serie ____ Nro. ____ C/I. ____ Nro. ____ Dpto. ____

OTROS DOC. ____ Pasaporte ____ Lib. Enrol. ____ etc. ____

NACIMIENTO: ____ Fecha ____ Lugar ____

DOMICILIO: Pueblo Cl[illegible]ra P. ____ Calle ____ Nro. ____ Teléf. ____ [illegible]cuarembó — Ciudad o Localidad

PROFESION U OCUPACION: Esquilador

LUGAR: [illegible] CARGO: ____

IDEOLOGIA POLITICA: Co[illegible] CLASIFICACION: ____

DATOS COMPLEMENTARIOS: ____ Est. Civil ____ Cónyuge ____ Hijos

____ Otros familiares

025104

Fs-2

Fecha	Documentos	ANTECEDENTES A REGISTRAR
8.1.76	0001	Afiliado al Partido Comunista el ---/06/60 con el Nº 11.489 (Microfilm incautado a Rodney ARISMENDI). Eval. B-2.(E).-

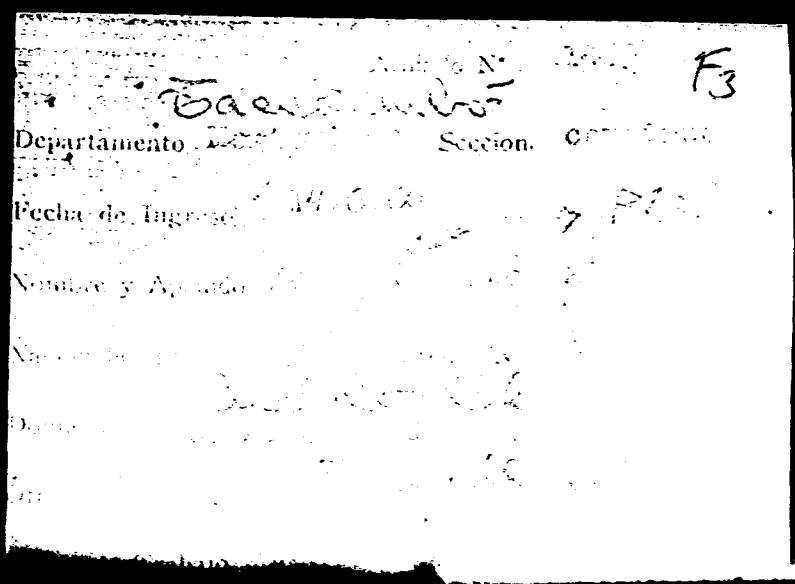

F3

Departamento

Seccion.

Fecha de Ingreso

Nombre y Apellido

23.7.76

S. I. D.

Dpto. I.

Apellidos: BRITOS

Nombres: Juan José

Documentos: Afil.al P.Comunista Nº 11489.-

Ant. Secc: A ☒ B ☐ C ☐ D ☐ E ☐ G ☐ V ☐

Secreto

025104 ANTECEDENTES

F.Ing.:-.06.60.-Dom./Pueblo Clara,Dpto.Tacuarembó.-CC.:Carece.- Esquilador.-
Doc.0001/ 8-I-76.-(U).

F.A

JUNTA DE COMANDANTES EN JEFE

S. I. D.

025105-8

Dep. I Secc. I

Sub Secc. A/N

Ficha Nro. _____ Confec. 17.2.76

BRITOS — Apellidos

Juan José — Nombres

DOCUMENTOS: C/C _____ Serie _____ Nro. _____ C/I. _____ Nro. _____ Dpto. _____

OTROS DOC. _____ Pasaporte _____ Lib. Enrol. _____ etc. _____

NACIMIENTO: 27 años (1964) — Fecha — Oriental — Lugar

DOMICILIO: Barrio Burto — Calle — Nro. — Teléf. — Salto — Ciudad o Localidad

PROFESION U OCUPACION: Jornalero Zafrero

LUGAR: _____ CARGO: _____

IDEOLOGIA POLITICA: Comunista CLASIFICACION: _____

DATOS COMPLEMENTARIOS: _____ Est. Civil _____ Cónyuge _____ Hijos

Otros familiares

025105

F-2

Fecha	Documentos	ANTECEDENTES A REGISTRAR
.1.76	0001	Afiliado al Partido Comunista el 14.01.64 con el N° 21.088 (Microfilm Incautado a Rodney ARIS. MIDI). Eval. B-2.(E).-

BRITOS.- Afiliado.21088.-

Dep....Salto.Sc.....Agrup.....F3

Fecha de Ingreso..14.1.64.Cred.Civ.....

Nombre..Juan Jose Britos.-.....

Nacionalidad...Oriental.....Edad.27.-

Domicilio..Barrio Burton.-.....

Oficio..Jornalero Zafrano.-.....

23.7.76

S. 1. D.
Dpto. I.

Apellidos BRITOS

Nombres Juan José

Documentos: Afil.al P.Comunista Nº21088.-

Ant. Secc: A [X] B [ ] C [ ] D [ ] E [ ] G [ ] V [ ]

Secreto

025105 ANTECEDENTES

Oriental.-27 años.-F.Ing.:14.01.64.-Dom.:Barrio Barton,Ciudad de Salto.-Jornalero Zafrero.-Doc.:Ileg.-

Doc.0001/8-I-76.-(U).-

Fs 1

JUNTA DE COMANDANTES EN JEFE

S. I. D.

025106-6

Dep. I Secc. I

Sub Secc. A/N

Ficha Nro. _____ Confec. 14-5-78

BRITOS MARTINEZ — Julián

Apellidos — Nombres

DOCUMENTOS: C/C E.C.C. 27796 2879 (1) C/I. _____

Serie Nro. Nro. Dpto.

OTROS DOC. _____

Pasaporte Lib. Enrol. etc.

NACIMIENTO: 23 años (1970)

Fecha Lugar

DOMICILIO: 19 de Abril 868 Sarandí y L. Gómez

Calle Nro. Teléf. Ciudad o Localidad

PROFESION U OCUPACION: Peón Herrero-Construcción

LUGAR: CHAPESONI y FALCO CARGO: _____

IDEOLOGIA POLITICA: _____ CLASIFICACION: _____

DATOS COMPLEMENTARIOS: _____ 20371

Est. Civil Cónyuge Hijos

Otros familiares

025106 F2

Fecha	Documentos	ANTECEDENTES A REGISTRAR
26-5-76	B.0723	Afiliado al Partido Comunista con el Nro.50.592, fecha ingreso: 30-10-70, presentado por: Ildo CABALLERO y Julio Darío MENDEZ, seccional: aysandú (Nuevo) Sindicato Unico Nacional de la Construcción y Anexo (S.U.N.C.A.) Eval: B-1 (M).- 14-6-78- Indica (1) Dato extraído del Registro Cívico Nacional Año 1971.-

[illegible] Afiliado Nº 5[illegible] 73

Dep. P.Y. [illegible] Agrup. [illegible]

Fecha de Ingreso 30.10.70 Cred. Civ. [illegible]

Nombre Julian Britos [illegible] Martinez

Nacionalidad oriental Edad 23

Domicilio 19 de Abril 868 Sarandi y L. Gomez

Oficio [illegible] construccion

Lugar de trabajo Chapessoni y Falco Sunca

Quienes lo presentan

Julio Dario Mendez Aldo Caballero

[illegible] (11.7.74)

V.

F-1

JUNTA DE COMANDANTES EN JEFE

Dep. I Secc. I

Sub Secc. &&&&

S. I. D.

025107-4

Ficha Nº ..... Confec. 22.10.8

BRITOS ..... Julio .....
Apellidos Nombres

DOCUMENTOS: C/C ..... C/I. .....
Serie Nº Nº Dpto.

OTROS DOC. .....
Pasaporte Lib. Enrol. etc.

NACIMIENTO: .....
Fecha Lugar

DOMICILIO: Santa Lucía (en 1981) .....
Calle Nº Teléf. Ciudad o Localidad

PROFESION U OCUPACION: Seminarista.-

LUGAR: ..... CAR .....

IDEOLOGIA POLITICA: ..... CLASIFICACION: .....

DATOS COMPLEMENTARIOS: .....
Cónyuge Est. Civil

20371

.....
Otros familiares

F-2

Fecha	Documentos	025107 ANTECEDENTES A REGISTRAR
5.10.81	D. 8425 PEI/BE/ 459/BE/81	- El 23 de Agosto en la C. SAN RAMON, estaba previsto un encuentro entre jóvenes de 14 a 20 años, para tratar temas sobre la juventud y sacar conclusiones que luego serían llevadas a una reunión de carácter nacional a realizarse el 6 de setiembre en la ciudad de Rayaneú.- - Encuentros similares se vendrían realizando en las ciudades de CANELONES, SANTA LUCIA, LAS PIEDRAS, SAUCE.-Estarían organizados por laDiócesis de Canelones, que a su vez habría encomendado la tarea de organización al Padre Julio BONINO - El encuentro del 23 de Agosto, comenzaría con una Misa a cargo del Padre José BERARDI de esta ciudad, posteriormente se formarían grupos de aproximadamente 10 jóvenes, a los cuales se les darían diferentes temas sobre la juventud para ser enalizados en un tiempo aproximado de 1hora, pasando luego a una discusión dirigida por el causante, entre la totalidad de los temas. A continuación se almorzaría en el río Santa Lucía, concluyendo con una peña folklórica antes de regresar a sus respec as localidades.- - Se identificó a 10 jov s, cuyos padres se constató son de ideología demócrata.- Aval.A-1 (Y)

F-A

JUNTA DE COMANDANTES EN JEFE

S. I. D. 025108-2

Dep. I Secc. I

Sub Secc. A/N

Ficha Nro. _____ Confec. 17.2.7

[redacted] Julio

Apellidos Nombres

DOCUMENTOS: C/C _____ C/I. _____

Serie Nro. Nro. Dpto.

OTROS DOC. _____

Pasaporte Lib. Enrol. etc.

NACIMIENTO: 17 años (1964) Chivilcoy

Fecha Lugar

DOMICILIO: El Colorado y Perú. Los Pinos

Calle Nro. Teléf. Ciudad o Localidad

PROFESION U OCUPACION: Obrero de la Construcción

LUGAR: [redacted] CARGO: _____

IDEOLOGIA POLITICA: Comunista CLASIFICACION: _____

DATOS COMPLEMENTARIOS: _____

Est. Civil Cónyuge [redacted]

Otros familiares

025108

F-2

Fecha	Documentos	ANTECEDENTES A REGISTRAR
8.1.76	0001	Afiliado al Partido Comunista el 18.08.64 con el Nº27.965 (Microfilm incautado a Rodney ARISMENDI). Evd. B-2.(E).-

BRITOS.- Afiliado No 27965.-

Dep. Calnes. Sec. ..... Agrup. .....

Fecha de Ingreso. 10.8.64. Cred. Civ. -.-.

Nombre. Julio. Britos. Moro. -.....

Nacionalidad. Oriental. ..... Edad. 17.-

Domicilio. El Colorado y Peru. Las. Piedras.-

Oficio. Obrero de la Carne. .....

Lugar de trabajo. Frig. Anglo. ....

J. C. J.

Dpto. 1

23.7.76

Apellidos BRITOS MORO

Nombres Julio

Documentos: Afil.al P.Comunista Nº27965.-

Ant, Secc: A B C D E G V

☒ ☐ ☐ ☐ ☐ ☐ ☐

Secreto

025108

ANTECEDENTES

Oriental.-17 años .-F.Ing.18.08.64.-

Dom:El Colorado y Perú ,Las Piedras.-

Obrero de la carne.-Docs.:Carece.-

Doc.0001/8-I-76.-(U).-

JUNTA DE COMANDANTES EN JEFE
S. I. D.

025109-0

Dep. I Secc. I
Sub Secc. [illegible]
Ficha Nº ____ Confec. 21.10.81

BRITOS (Apellidos) Julio C. (Nombres)

DOCUMENTOS: C/C ____ (Serie . Nº) C/I. 1.266.639.- (Nº . Dpto.)

OTROS DOC. ____ (Pasaporte Lib. Enrol. etc.)

NACIMIENTO: ____ (Fecha Lugar)

DOMICILIO: Ruta 1 Km. 27.- (Calle Nº Teléf. Ciudad o Localidad)
Pedro F. Berro 1219.- 10a. Secc.Pol. de Montevideo (en 1974) (1)

PROFESION U OCUPACION: Obrero.- (2)

LUGAR: Compañía BAO.- CAR ____

IDEOLOGIA POLITICA: Comunista (3) CLASIFICACION: ____

DATOS COMPLEMENTARIOS: ____ (Est. Civil Cónyuge)

Otros familiares

Fecha	Documentos	025109 ANTECEDENTES A REGISTRAR
27.3.74	Doc.0937	- Esta persona sería de los activistas de dicha fábrica,comunista.- (G)(Eval.B-2)
30.4.74	Doc.0937	- Activista y Funcionario de la Cía. "BAO", de neta militancia comunista.- (J) Eval. B-2.-
16.11.74	Doc.3018	- Conjuntamente con otros obreros de la Cía "BAO", distribuía las publicaciones "Carta Semanal del Partido Comunist Ideólogo del movimiento regresivo de dicha Compañía.-Eval. A-2 (OC) Indica del 1 al 3.-

Imp. N

f53

D[illegible]

Fe[illegible]

Ro[illegible]

Nacionalidad [illegible] Edad [illegible]

Domicilio [illegible]

Ci[illegible]

Lugar de trabajo [illegible]

Ci[illegible] lo presenta [illegible]

SERVICIO DE INFORMACION
DE DEFENSA

Dep. 1

Confeccionado el 7.4.75

025109

XXXXXXXXX

FOTO

Apellidos BRITOS

Nombres Julio C.

Fecha de Nacimiento

Lugar de Nacimiento

Est. Civil

Cred Cívica Céd. Identidad 1.266.639

Otros Documentos

Ocupación Empleado de la Fca. BAO

Padre Pedro F.Berro 1219 10a.Secc. Policial de Montevideo.(en 1974).- (1)

Madre

Domicilio Ruta 1 Km. 27 Ciudad

Otros datos

[redacted]

Imp. CHIESA Hnos. Ltda. 10.000 - 12 -

FICHA COMPLEMENTARIA

DOCUMENTO		025109 ANTECEDENTES
Fecha	Origen	
27.3.74	0937	-Esta persona seria de los activistas de dicha fabrica, comunista.-(G)(Ev. B2)

Fs 6

MINISTERIO DE DEFENSA NACIONAL

S. I. D.

025109

Dep. 1 Sec. 1

Sub - Secc. A/N

Ficha Nro. ..... Confec. 7/12/74

BRITOS (Apellidos) Julio C. (Nombres)

DOCUMENTOS: C/C. ..... (Serie / Nro.) C/I. 1.266.639 (Nro.) ..... (Dpto)

OTROS DOC. ..... (Pasaporte / Lib. Enrol. / etc.)

NACIMIENTO: ..... (Fecha / Lugar)

DOMICILIO: Ruta 1 Km. 27 (Calle) ..... (Nro.) ..... (Teléf.) ..... (Ciudad o Localidad)

PROFESION U OCUPACION: Empleado de Cñía. BAD

LUGAR: ..... CARGO .....

IDEOLOGIA POLITICA: ..... CLASIFICACION: .....

DATOS COMPLEMENTARIOS: ..... (Est. Civil / Cónyuge / Hijos)

[redacted]

..... (Otros familiares)

Fecha	Documentos	025109 ANTECEDENTES A REGISTRAR
30/4/74	D.0937	-Activista y Funcionario de la Compañía BAO, de neta militancia Comunista.-(J)Ev.B-2.-

MINISTERIO DE DEFENSA NACIONAL
S. I. D.

025109

Dep. I F-8 Secc. 1
Sub - Secc. G
Ficha Nro. ____ Confec. ____

BRITOS (Apellidos) Julio (Nombres)

DOCUMENTOS: C/C ..... (Serie / Nro.) C/I. ..... (Nro. / Dpto.)

OTROS DOC. ..... (Pasaporte / Lib. Enrol. / etc.)

NACIMIENTO: ..... (Fecha / Lugar)

DOMICILIO: Pedro F. Berro 1219 10a.Secc. Policial de Montevideo
(Calle / Nro. / Teléf / Ciudad o Localidad)

PROFESION U OCUPACION: Obrero

LUGAR: Cía "BAO" CARGO: .....

IDEOLOGIA POLITICA: ..... CLASIFICACION: .....

DATOS COMPLEMENTARIOS: 0375
(Est Civil / Conyuge / Hijos)

Otros familiares

Fecha	Documentos	025109 ANTECEDENTES A REGISTRAR	Fs 9
16.11.74	Doc.3018 (Ev. A-2)	Conjuntamente con otros obreros de la Cía "BAO", distribuía las publicaciones "Carta Semanal del Partido Comunista".- Ideólogo del movimiento regresivo de dicha Compañía.-(OO)	

Fr-1

JUNTA DE COMANDANTES EN JEFE

S. I. D.

025110-8

Dep. I — Secc. I

Sub Secc. A/N

Ficha Nro. ______ Confec. 17.2.7

BRITOS — Julio César

Apellidos — Nombres

DOCUMENTOS: C/C ______ Serie ______ Nro. ______ C/I. ______ Nro. ______ Dpto. ______

OTROS DOC. ______ Pasaporte ______ Lib. Enrol. ______ etc.

NACIMIENTO: 18 años (1967) (Fecha) — Oriental (Lugar)

DOMICILIO: Santos 5276/2 Capitulares y Garzón (Calle — Nro. — Teléf. — Ciudad o Localidad)

PROFESION U OCUPACION: Pescador

LUGAR: ______ CARGO: ______

IDEOLOGIA POLITICA: Comunista — CLASIFICACION: ______

DATOS COMPLEMENTARIOS: ______ Est. Civil ______ Cónyuge ______ [redacted]

______

Otros familiares

025110

E2

Fecha	Documentos	ANTECEDENTES A REGISTRAR
.1.76	0001	Afiliado al Partido Comunista el 30.09.67 con el N° ------ (Microfilm incautado a Rodney ARISMENDI). Eval. B-2.(E).-

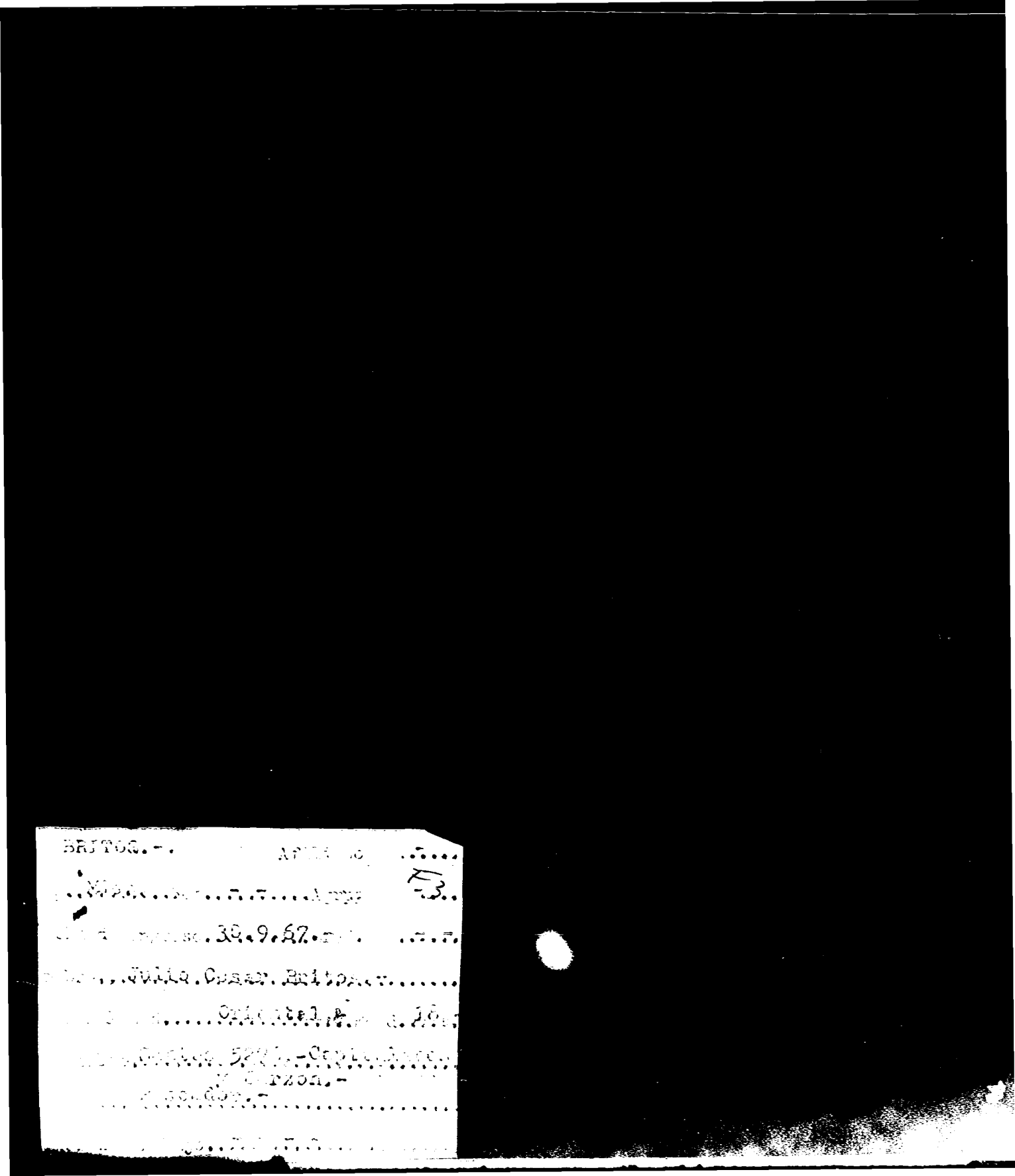

BRITOS.-

[illegible] F3

[illegible] 30.9.67.[illegible]

[illegible] Julio Cesar Britos.-

[illegible] Oriental [illegible] 16

[illegible] 5[illegible].-Capitalino

[illegible] Garzon.-

[illegible]

J. C. J. 22.7.76

Dpto. 1

Apellidos BRITOS

Nombres Julio César

Documentos Afil.al PC.Nº(ileg.).

Ant, Secc: A B C D E G V

☒ ☐ ☐ ☐ ☐ ☐ ☐

Secreto

025110 **ANTECEDENTES**

Edad:18 años.-Fecha ingreso:30.09.67.-

Dom.:Santos 5276 Ap.2 entre Capitulares y Garzón.Montevideo.-

Ocupación:Pescador. - Documentos:Carece.

Doc.0001/8-I-76.-(U).

JUNTA DE COMANDANTES EN JEFE

S. I. D.

EXTREMISTA
Dep. I

Fs 1 E
Secc. I

Sub Secc. A/N

Ficha No. ..... Confec. .....

025111-6

BRITOS — Julio César

Apellidos — Nombres

DOCUMENTOS: C/C. ..... Serie ..... No. — C/I. ..... No. ..... Dpto.

OTROS DOC. ..... Pasaporte ..... Lib. Enrol. ..... etc.

NACIMIENTO: ..... Fecha ..... Lugar

DOMICILIO: ..... Calle ..... No. ..... Teléf. ..... Ciudad o Localidad

PROFESIÓN U OCUPACIÓN: .....

LUGAR: ..... **CARGO:** .. ..

IDEOLOGÍA POLÍTICA: ..... **CLASIFICACIÓN:** ... P.C.R. .....

DATOS COMPLEMENTARIOS ..... Est. Civil ..... Cónyuge ..... Hijos

.....

Otros familiares

FECHA	DOCUMENTOS	025111 ANTECEDENTES A REGISTRAR	F-2
11.5.83.	26057/686	- 1971/1978:En información referente al P.C.R. obtenida por el Depto. III/S.I.D. en éste período,el causante figura en la misma sin aportar otros datos.Eval A-2 (KE).- FORM:10100.	

MINISTERIO DE DEFENSA NACIONAL
S. I. D.

025112-4

Dep. I 31.8.74 Secc, I
Sub - Secc. G
Ficha Nro.____ Confec.____

BRITOS BENTANCOR — Julio Cesar
Apellidos — Nombres

DOCUMENTOS: C/C.____ C/I. 58.789 Colonia
Serie — Nro. — Nro. — Dpto.

OTROS DOC. ____
Pasaporte — Lib. Enrol. — etc.

NACIMIENTO: 17 años (Abril 1973)
Fecha — Lugar

DOMICILIO: PIAMONTE 549 Dpto. COLONIA
Calle — Nro. — Teléf. — Ciudad o Localidad

PROFESION U OCUPACION: TEXTIL

LUGAR: Campomar CARGO: ____

IDEOLOGIA POLITICA: ____ CLASIFICACION: ____

DATOS COMPLEMENTARIOS: ____
Est. Civil — Conyuge — Hijos

Otros familiares

F-2

Fecha	Documentos 025112	ANTECEDENTES A REGISTRAR
27.4.73	Doc. 993	Identificado como integr nte de la movilización hacia Montevideo que organizara la Agremiación dd Obreros de Juan Lacaze, con motivo del conflicto de la Fábrica Campomar & Soulas de Aquella ciudad.- Evaluación A-1.- (I).-

Ficha confeccionada el día 28-1.-1974

Fs 1

MINISTERIO DE DEFENSA NACIONAL

S. I. D. 025113-2

Dep. P E Sec. 1

Sub - Secc. A/N

Ficha Nro._____ Confec. _____

BRITOS GARRONE(3) o BRITO — Apellidos

Líber RAÚL — Nombres

DOCUMENTOS: C/C. N.A.B. 7350(4) — Serie / Nro.

C/I. 27.787(5) — Nro. / Dpto

OTROS DOC. _____ — Pasaporte / Lib. Enrol. / etc.

NACIMIENTO: 6.4.940.(6) — Fecha / Lugar

DOMICILIO: Farmacia "Colonia" — Calle

Nro. — Telef.

Av.Gral.Artigas casi Dayman-Colonia(7) — Ciudad o Localidad

PROFESION U OCUPACION: Dr. Odontologo

LUGAR: _____ CARG _____

IDEOLOGIA POLITICA: _____ CLASIFICACION: _____

DATOS COMPLEMENTARIOS: C[illegible]do(1) — Est. Civil

[illegible] (2) — Cónyuge / Hijos

HIJO DE: Irineo y Amelia.(8) — Otros familiares

20993

F2

025113

Fecha	Documentos	ANTECEDENTES A REGISTRAR
14.1.74	D.0022 P.E.I.	- Figura en una lista de personas integrantes de la Unión Popular de diversas ciudades del Interior, que fuera encontrada en la documentación que se le incautara al ex-Edil Américo SAENZ en oportunidad de ser detenido.- Evaluación:B-2.- (C.C)
9.10.73	D.3291	Figura en una relación de direcciones y teléfonos encontrados en el despacho del ex-Senador Enrique Erro.--qq--.
28/5/74	D.1309	En su domicilio, se obtiene, durante su ausencia, una carta de la cual se hace copia, en la que se presentan exhortaciones a la lucha.- Tanto el mencionado como su esposa son integrantes del Comité de base del Frente Amplio de Profesionales Universitarios, Técnicos y docentes de Colonia.-(J) Eval. B-3.- Indica:(1) a(2)
25.10.76 Informe	1356 DNII.-	- 21.8.73.- Candidato por la Facultad de Odontología , Orden Egresados, para integrar la Asamblea General del Claustro Universitario. Se establ que integró la lista Nro.73 Lema "Asociación Odontológica Uruguaya" de tendencia izquierdista.- (SS) .-
25.10.76	Doc. 1355	-Indica lo mismo que el Doc. anterior. (TT).- Eval. B-2 (TT).-

F-3

MINISTERIO DE DEFENSA NACIONAL

S. I. D.

Dep. I Sec. I

Sub - Secc. A/N.

Ficha Nro. ____ Confec. 11/[illegible]/74

025113

[illegible] — Apellidos

[illegible] — Nombres

DOCUMENTOS: C/C. ____ Serie ____ Nro. ____ C/I. ____ Nro. ____ Dpto. ____

OTROS DOC. ____ Pasaporte ____ Lib. Enrol. ____ etc.

NACIMIENTO: ____ Fecha ____ Lugar ____

DOMICILIO: [illegible] — Calle ____ Nro. ____ Teléf. ____ Ciudad o Localidad ____

PROFESION U OCUPACION: [illegible]

LUGAR: ____ CA[illegible]: ____

IDEOLOGIA POLITICA: ____ C[illegible]FICACION: ____

DATOS COMPLEMENTARIOS: [illegible] — Est. Civil ____ [illegible] — Cónyuge ____ Hijos ____

[illegible]

025113

Fx-4

Fecha	Documentos	ANTECEDENTES A REGISTRAR
3/6/74	1724	Inmediatamente después de la detención del sedicioso Andrés Roberto VERGARA GAL[illegible]NO, hizo abandono de la ciudad de Colonia [illegible] a varias personas.- Viajó a Buenos Aires con su esposa e hijo menores sin dar previo aviso a su clientela. Dejó sus pertenencias para ser rematadas.- Eval A-1-(D) Junto a Nelson [illegible], Delmo [illegible], [illegible] Fernando BAS[illegible], adquirieron el Hotel [illegible] ubicado en la calle Corrientes de C. Bs. Aires, frecuente lugar de [illegible] de la [illegible] .- Eval. F-6 (D)
21.5.82.	15011	-J.POL.COLONIA: AÑO 1971: Aparece su nombre como firmante de un manifiesto de adhesión al Frente Amplio en setiembre de ese año. Eval B-2.- AÑO 1971: Concurría conjuntamente con el sedicioso Juan Carlos CURUTCHET y con Edgardo PISCIOTANO y sus respectivas esposas al domicilio del sedicioso procesado Andres VERGARA GALEANO donde realizaban reuniones clandestinas profesándose en [illegible] mismas la doctrina marxista.- AÑO 1971: En las Elecciones Nacionales de ese año, [illegible] actuó como delegado de Mesa por el Frente Amplio [illegible] Circuito Nro. 21 de esta ciudad, con las [illegible] 1181 del Partido Demócrata Cristiano [illegible] En las Elecciones [illegible] de [illegible] como Del[illegible] [illegible] en [illegible] [illegible] ci[illegible]

FECHA	DOCUMENTOS	025113 ANTECEDENTES A REGISTRAR	F 5
	///...	Cristiano.Eval.A-1.-AÑO 1971:En el transcurso de ese año en base a informaciones recibidas se pudo establecer que donde tiene instalada la Farmacia su esposa Susana REBUFFO se efectuaban reuniones clandestinas a las que concurría Ana Maria CURBELO y Juan Carlos CURUTCHET CALERO.Eval.B-2º 29.AGOS.974Desde esa fecha elcausante se encuentra fichado en la Oficina del S.2 del Batallón de Infanteria Nro.4 como izquierdista activo.Eval.A-1.-12.ENE.979:Se establece que en su domicilio fué encontrado un folleto donde se incita a la rebelión y a desconocer a las Autoridades Legalmente Constituídas.-Eval.A-1.-6.JUL.979:Con motivo de haber sido puesto en libertad del E.M.I.R Nro.1, el dia 21 de marzo de 1979 el sedicioso Juan Carlos CURUTCHET CALERO el causante habría concurrido a un agasajo ofrecido con tal motivo al sedicioso referido.-Eval.B-2.-AÑO 1972Concurría a reuniones en el domicilio de Vicente VIOLA a las que asistieron entre otros Carlos CURUTCHET CALERO,Horacio FAEDO y Miguel A. ODRIOZOLA.-Eval.B-2-10.JUL.973:Concurría a reuniones clandestinas en el domicilio del sedicioso Andres VERGARA GALEANO, también asistió a las mismas Juan Carlos CURUTCHET CAL entre otros.Eval.B-2 .-10.JUN.974:Viajó a la ciudad de Aires luego de la detención del sedicioso Andres VERGARA GALEANO.-Eval.B-2.-AÑO 1971: Mantenia reuniones en su domicilio a las que asistieron entre otros Ana Maria CURBELO y Susana REBUFFO.-Eval.B-2. (TJ)(Form.Nro.01402)	

SERVICIO DE INFORMACION DE DEFENSA

025114-0

Dep. 1

Confeccionado el 23 de mayo de 1963

VARIOS

Apellidos BRITOS

Nombres Lindolfo Evidelio(13)

Fecha de Nacimiento 29 años(1959) (1) 21/8/29(5)

Lugar de Nacimiento Rodríguez (San José) (6)

Est. Civil Casado(7)

Cred. Cívica CBA 13.608(8) CDB 1536(2) Ced Identidad 2.757.500-4(9)

Otros Documentos

Ocupación Peón de Tambo -SOCOMAN(3)
Emp. Constructora Stiler S.A.(10)

Padre

Madre Rufina BRITOS (11)

Domicilio P. Capurro(San José)(4)
D.Lamas y Herrera (12) Santa Lucía (Canelones)
Ciudad

Otros

FICHA COMPLEMENTARIA F-2

DOCUMENTO		025114 ANTECEDENTES
Fecha	Origen	
27/X/1962	"EPOCA"	Adherido al Frente Izquierda de Liberación
19/2/979	D.274	25/2/59-Afiliado al Partido Comunista con el Nº 847 según material incautado por O.CO.A en Feb/76,"Opera ción Morgan".-EVAL.A-1.- (U) Indica (1) al (4). Form. 6
C.H.C.P. Nº 4394/82 INGRESO - CANELONES R.E.	25515/83	DATOS DE LA D.I.I.: 28/X/962 -"EL POPULAR", Dirigent sindical que firma un manifiesto de adhesión al FID 25/2/59 -Indica igual a D.274/79.Militando en el Se Santa Lucía, 5/3/83-En la fecha se contestó dicha Constancia pa INGRESO a División Usinas de Montevideo.-(U) Indica (5) al (13).- Form. 6093 - Form, 8845.
1.8.83	D.28954/01/02	24.6.83-Present. ecurso ante el Delegado del S.I. en Canelones al habérsele incluído en la Cat."C" de CHCP; manifestando que durante 1962 a1963 tuvo una actividad netamente gremialista no realizando acción proselitista en favor de ningún partido político.

FECHA	DOCUMENTOS	BRITOS Lindolfo Edidelio — ANTECEDENTES A REGISTRAR — 025114 F-3
		Expresa que si aparece firmando alguna documentación de apoyo a algún partido marxista o a algún gobernante extranjero, es porque fue sorprendido en su buena fé, ya que los sindicatos fueron desnaturalizados por sus principales dirigentes, y a veces mostraban hechos de índole política como si fuesen de indole laboral.
	Pág.3/4	4.6.83- Según Acta labrada al causante en la J.P. de Canelones el causante al ser interrogado sobre el hecho de figurar como Afiliado al P. Comunista manifiesta que presumiblemente ocurrió en momentos en que como empleado de la construcción conrurrió a alguna reunión donde debián firmar para certificar su presencia en dichas reuniones ; Dejando constancia que no dió su consentimiento para que lo afliaran al P.C., así como tampoco para figurar como apoyando al FIDEL.
	P'g.6	29.6.83-El Sr. Bari GONZALEZ MODERNELL adjunta nota en la que expresa que el causante profesa ideas democráticas, y desde 1961 a colaborado en la Concentración Herrerista deCanelones, Lista 4; según lo expresa quién hasta 1971 se desempeñó como Presidente y Secretario Gral. de la mencionada agrupación.-
	Pág.7	28.6.83-El Delegado Dptal. eleva a este Servicio el recurso del causante, haciendo mención que la persona que la persona mencionada precedentemente, que [illegible]

FECHA	DOCUMENTOS	025114 ANTECEDENTES A REGISTRAR
		la ideología del causante, se encuentra Proscripto. Recomienda se mantenga la Categoría recurrida.(C) FORM Nº 12436
		2.8.83-Por Exp.Nº184/D-I/83 se comunica al Delegado del SII en Canelones que este Servicio ha resuelto mantener al causante en la Cat. "C" recurrida.-(C) FORM. Nº 12478
03/8/83	28380/ 107	-Habiendo solicitado C.H.C.P. el 08/11/82, se le otorgó Cat."C" el 06/6/83.-
		-06/6/83: En la fecha por Of. Nº.428/83, la Jefatura de Policía de Canelones, comunica al Organismo.-EVAL: A-1.-(RJ) FORM: 12555
5.9.83	28954/10	9.8.83- En la fecha el Delegado en Canelones comunica al causante el resultado de su reclamo, y su posibilidad de aceder a presentar recurso en 2da. Instancia.
	Pág.11	19.8.83-Al no presentar recurso en 2da. Instancia el Delegado Depa rtamental vuelve a este Servicio el expediente del causante(C) FORM 14025

F-1

JUNTA DE COMANDANTES EN JEFE

S. I. D.

025115-7

Dep. I Secc. I

Sub Secc. A/N

Ficha Nro. ____ Confec. 17.2.7

BRITOS	Luciano T.
Apellidos	Nombres

DOCUMENTOS: C/C ____ (Serie / Nro.) C/I. ____ (Nro. / Dpto.)

OTROS DOC. ____ (Pasaporte / Lib. Enrol. / etc.)

NACIMIENTO: 38 años (1962) — Fecha — Oriental — Lugar

DOMICILIO: 1 de Julio y [illegible]. Caribe — Calle / Nro. / Teléf. — Florida — Ciudad o Localidad

PROFESION U OCUPACION: Tambos

LUGAR: ____ **CARGO:** ____

IDEOLOGIA POLITICA: Comunista **CLASIFICACION:** ____

DATOS COMPLEMENTARIOS: ____

Est. Civil — Cónyuge — [illegible]

Otros familiares

025115

F2

Fecha	Documentos	ANTECEDENTES A REGISTRAR
5.1.76	9001	Afiliado al Partido Comunista el 20.09.62 con el Nº 18.507 (Microfilm incautado a Rodney ARISMENDI). Eval. B-2.(E).-

ERMOS.- 16507.- F3

Afiliado Nº [illegible]

Departamento CANELONES Seccional R-5 PROGRESO

Fecha de Ingreso 20-9/62.-

Nombre y Apellido Luciano T. Enrites.-

Nacionalidad Oriental.- Cred. Cív. SI.-

EDAD: 33.- Domicilio ~~18 de Julio y Gral, Oribe.-~~ Ent 31

Oficio ~~Tambos.-~~

Lugar de Trabajo

Sind, de tamberos.-

23.7.76

S. I. D.
Dpto. I.

Apellidos BRITOS

Nombres Luciano T.

Documentos: Afil.al P.Comunista Nº18507.-

Ant, Secc: A B C D E G V

☒ ☐ ☐ ☐ ☐ ☐ ☐

Secreto

F-5

ANTECEDENTES

025115

Oriental.-38 años.-F.Ing.:20.09.62.-Tambos.-

Docs.:Carece.-Dom.:18 de Julio y Gral.Oribe,
Dpto.Florida.-

Doc.0001/8-I-76.-(U)

SERVICIO DE INFORMACION
DE DEFENSA
Dep. 1

025116 - 5

Confeccionado el 26.12.72.

VARIOS

FOTO

Apellidos BRITOS

Nombres Luis

Fecha de Nacimiento

Lugar de Nacimiento

Est. Civil

Cred. Civica Céd. Identidad

Otros Documentos

Ocupación

Padre

Madre

Domicilio Ciudad

Otros datos

[redacted]

Imp. CHIESA Hnos. Ltda.

FICHA COMPLEMENTARIA

F-2

025116

DOCUMENTO		ANTECEDENTES
Fecha	Origen	
1971.	Lista 9988	Candidato como 8º.titular a la Junta Electoral, por el Dpto.de Paysandú, sub.lema "Frente del Pueblo".- (W).
NOV.1971	LISTA 988 PDC F.A	Candidato como 1er.suplente del 3er.titular a la Junta Departamental por el dpto.de Rivera sub lema Frente del Pueblo(SS)

SERVICIO DE INFORMACION DE DEFENSA

Dep. 1

025117 -3

Confeccionado el 5-X-1970

VARIOS

FOTO

Apellidos BRITOS

Nombres Luis Alberto

Fecha de Nacimiento

Lugar de Nacimiento

Est. Civil

Cred. Cívica ..... Ced. Identidad

Otros Documentos

Ocupación

Padre

Madre

Domicilio ..... Ciudad

Otros datos

FICHA COMPLEMENTARIA

DOCUMENTO		025117 ANTECEDENTES
Fecha	Origen	
Año 1962	Lista 4190 J.Popular	-14º Titular a la Junta Departamental de Canelones. -3er.Suplente del 11º Titular a la Cámara de Senadores.-

SERVICIO DE INFORMACION DE DEFENSA

Dep. 1

025117 -3

Fol.

Confeccionado el 5-X-1970

VARIOS

FOTO

Apellidos BRITOS

Nombres Luis Alberto

Fecha de Nacimiento

Lugar de Nacimiento

Est. Civil

Cred. Cívica Ced. Identidad

Otros Documentos

Ocupación

Padre

Madre

Domicilio Ciudad

Otros Datos

FICHA COMPLEMENTARIA

7-21

DOCUMENTO		025117 ANTECEDENTES
Fecha	Origen	
Año 1962	Lista 4190 U.Popular	-14º Titular a la Junta Departamental de Canelones.- -3er. Suplente del 11º Titular a la Cámara de Senadores.-

F-1

MINISTERIO DE DEFENSA NACIONAL

S. I. D.

025118-1

Dep. I 7 MAR. 1975 Secc. I

Sub - Secc. G

Ficha Nro.____ Confec.____

BRITOS — Apellidos

Luis Albeto — Nombres

DOCUMENTOS: C/C.____ Serie ____ Nro. C/I.____ Nro. ____ Dpto.

OTROS DOC. ____ Pasaporte ____ Lib. Enrol. ____ etc.

NACIMIENTO: ____ Fecha ____ Lugar

DOMICILIO: ____ Calle ____ Nro. ____ Teléf. ____ Ciudad o Localidad

PROFESION U OCUPACION: ____

LUGAR: ____ CARGO: ____

IDEOLOGIA POLITICA: ____ CLASIFICACION: ____

DATOS COMPLEMENTARIOS: ____ Est. Civil ____ Conyuge [redacted]

____

Otros familiares

Fecha	Documentos	025118 ANTECEDENTES A REGISTRAR
17.7.74	1778	Gestor de la solicitud de reafiliación del Sindicato Unico de Obreros de CORFRISA ante el Ministerio de Trabajo. (K)

6 SET. 1974

MINISTERIO DE DEFENSA NACIONAL

S. I. D.

Dep. I F-1 Secc. I

Sub - Secc. G

Ficha Nro.____ Confec.____

025119-9

BRITOS ALVEZ Luis Nely

Apellidos Nombres

DOCUMENTOS: C/C.____ C/I.____

Serie Nro. Nro. Dpto.

OTROS DOC. ____

Pasaporte Lib. Enrol. etc.

NACIMIENTO: ____

Fecha Lugar

DOMICILIO: Austria 1809

Calle Nro. Teléf. Ciudad o Localidad

PROFESION U OCUPACION: ____

LUGAR: ____ CARGO: ____

IDEOLOGIA POLITICA: ____ CLASIFICACION: Dgte. Sind. Carga y Des. Fco. Nacional

DATOS COMPLEMENTARIOS: ____

Est. Civil Conyuge Hijos

Otros familiares

Fecha	Documentos	025119 ANTECEDENTES A REGISTRAR
24.7.73	2062	Representó al Sind. Carga y Des. del Fco. Nacional en l reunión de organizaciones gremiales con los Ministros del Interior y S.S., realizada el 24.7.73 en Sala Verdi Evaluación A-1. (K)
17.7.74	1778	Gestor de la solicitud de reafiliación del Sindicato Unico Carga y Descarga Industria Fgca. ante el Ministerio de Trabajo. (K)
30.5.75	842	Presidente del Sindicato Unico de Carga y Descarga Industria Frigorífica.- Evaluación A-1.-(E).-

SERVICIO DE INTELIGENCIA
División I
(Seguridad)

MINISTERIO DE DEFENSA NACIONAL
SERVICIO DE INFORMACION DE DEFENSA
M/F
025120-7

F-1

Sección
Act. Ant. Nac.
Ficha Nº [redacted]

Nombres y Apellidos: BRITOS María del Iris

Fecha de Nacimiento:

Lugar de Nacimiento:
(País - Ciudad o Localidad - etc.)

Foto

Cred. Civ.: Serie ..... N.º ..... Ced. Identidad Nº17.507 de Conecp.del Uruguay (R.A.).-

Otros documentos: Lib.de Enrol.Arg.Nº5.052.269 D.M.Nº36
(Pasaporte - Libreta Enrolam. - etc.)

Domicilio: Concep.del Uruguay (R.A.)
(Ciudad o Localidad) (Calle) (N.º) (Telef.)

Filiación
- Edad Aparente ..... Color del Cutis .....
- Color del Cabello ..... Estatura Aproximada .....
- Complexión ..... specto Social .....
- Señas particulares .....

[redacted]

Ficha confeccionada en Montevideo el 2[illegible] de [illegible] de 1[illegible].-

025120 F2

ACTIVIDADES

(1) Laborales: Profesión Maestra Lugar de trabajo Esc.N."Mariano Mores"-Concep.de Uruguay (R.A.)

Cargo Antigüedad

Otras Actividades

(2) Políticas: Ideología comunista Actuación

Antecedentes

Antecedentes familiares

(3) Sociales: Estado Civil Religión Figuración

Grado Instrucción Lugares que frecuenta

(4) Económicas: Situación Capital aprox. Vehículo marca y N.o

Otros datos Hermana de:CORA ELSA y CARLOS;éste dirigente Comunista.

Datos Complementarios

Apreciación Personal Gral.

BRITOS — FICHA COMPLEMENTARIA — María del Iris

FB

Documento		025120 Antecedentes
Fecha	Orígen	
16/IV/965.	B-41-D-7.-	-Sindicada como Comunista, hermana de CORA ELSA y CARLOS, este último activista como dirigente Comunista, actualmente radicado en la Ciudad de Buenos Aires.- La reseñada es Maestra Nacional en la Escuela Normal "Mariano Moreno".- Posee la Libreta de Enrol. Nº5.052.269 D.M.Nº30 y Ced. de I. Nº17.507 de Concepción del Uruguay(R.A.

VARIOS

Fs 1

JUNTA DE COMANDANTES EN JEFE
S. I. D.

025121-5

08.07.82

Dep. I Secc. I

Sub Secc. A/N

Ficha Nº ..... Confec. .....

BRITOS ..... María Dolores .....
Apellidos Nombres

DOCUMENTOS: C/C. ..... C/I. .....
Serie Nº Nº Dpto.

OTROS DOC. .....
Pasaporte Lib. Enrol. etc.

NACIMIENTO: .....
Fecha Lugar

DOMICILIO: .....
Calle Nº Teléf. Ciudad o Localidad

PROFESION U OCUPACION: .....

LUGAR: ..... CARGO: .....

IDEOLOGIA POLITICA: ..... CLASIFICACION: .....

DATOS COMPLEMENTARIOS .....
Est. Civil Cónyuge Hijos

.....
Otros familiares

Fecha	Documentos	025121 ANTECEDENTES A REGISTRAR	F 2
26.06.82	16.384	Concurrió al X Consejo Diocesano de Laicos, efectuado en la Curia Local en la zona del Daymán (Salto), días 8 y 9 de mayo del año en curso.Eval: B-2. [illegible] (VL) (M).- FOR. 01514	

Fs 1

JUNTA DE COMANDANTES EN JEFE

S. I. D.

025122-3

Dep. I Secc. 1

Sub Secc. A/N

Ficha Nro. _____ Confec. 17.2.7

BRITOS — Apellidos

Ma. Esther — Nombres

DOCUMENTOS: C/C _____ (Serie / Nro.) C/I. _____ (Nro. / Dpto.)

OTROS DOC. _____ (Pasaporte / Lib. Enrol. / etc.)

NACIMIENTO: 24 años (1969) — Montevideo (Fecha / Lugar)

DOMICILIO: Cno. 1546 bis y Camino Maldonado — Montevideo (Calle / Nro. / Teléf. / Ciudad o Localidad)

PROFESION U OCUPACION: Ama de casa

LUGAR: _____ CARGO: _____

IDEOLOGIA POLITICA: Comunista — CLASIFICACION: _____

DATOS COMPLEMENTARIOS: _____ (Est. Civil / Cónyuge / Hijos)

Otros familiares

025122

F2

Fecha	Documentos	ANTECEDENTES A REGISTRAR
8.1.76	0001	Afiliada al Partido Comunista el 20.05.69 con el Nº 37.943 (Microfilm incautado a Rodney A[illegible]DI). Presentada por [illegible]ALZANO. Eval. B-2.(E).-

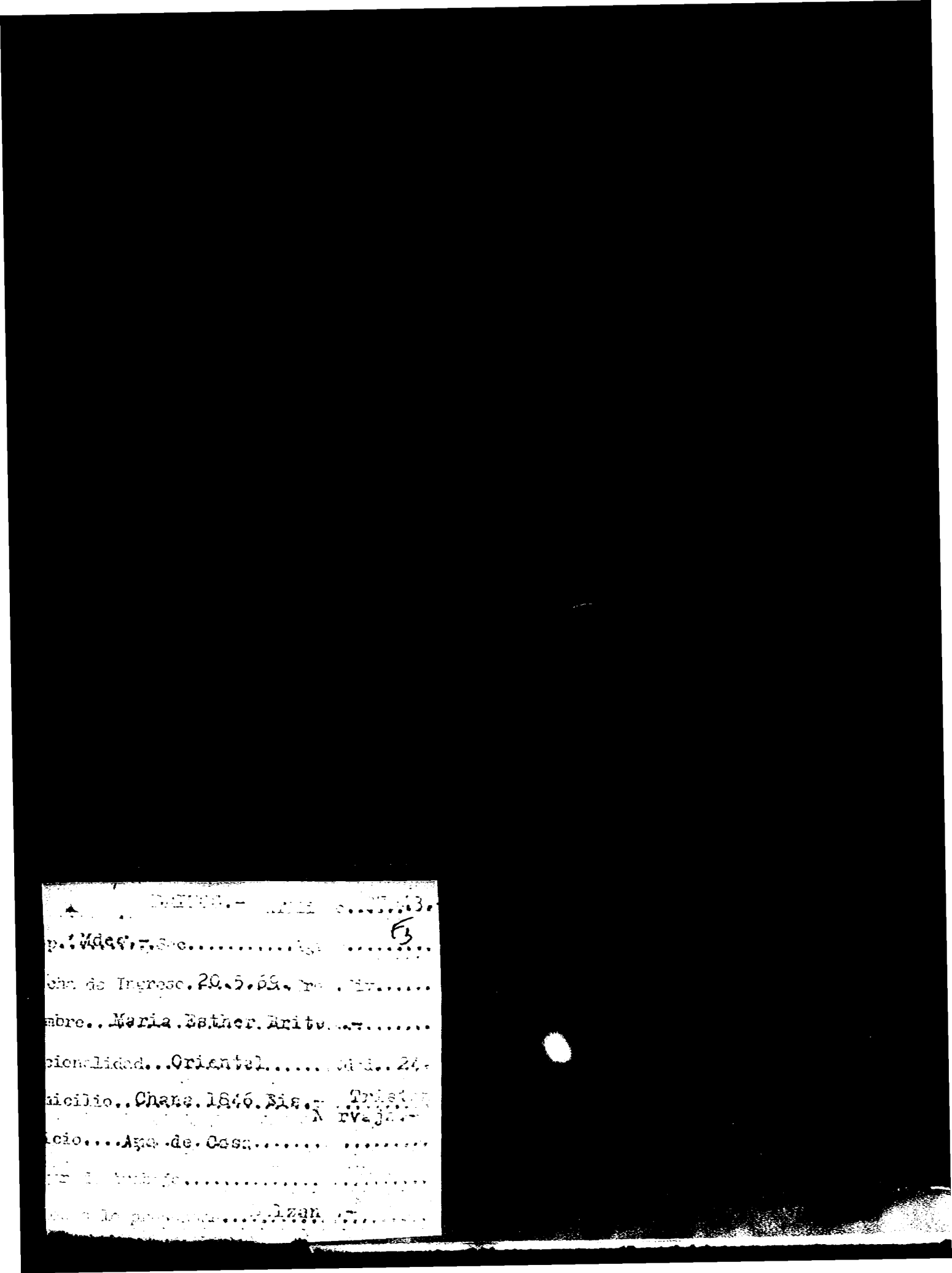

[illegible].- [illegible] ...3.

p.: Mdes.- Sec..... [illegible] F3

cha de Ingreso. 20.5.69. [illegible] .....

mbre.. Maria Esther Brito.-.....

cionalidad... Oriental..... [illegible] 24.

icilio.. Chana 1846 Bis.- Tristan Narvaja.-

icio.... Ama de Casa..... .....

[illegible] .....

[illegible] ...lzan.-.....

23.7.76

S. I. D.

Dpto. I.

Apellidos BRITOS 025122

Nombres Ma. Ester

Documentos: Afil.al P.Comunista Nº37943.-

Ant, Secc: A B C D E G V

[X] [ ] [ ] [ ] [ ] [ ] [ ]

Secreto

025122 ANTECEDENTES.

Oriental.-24 años.-Fec.Ing.:20.05.69 -.

Ama de casa.- Dom.:Chaná 1846 bis y Tristán Narvaja,Dpto.Montevideo.-

CC.:Carece.-

Doc.0001/8-I-76.-(U).-

Fs 1

SERVICIO DE INTELIGENCIA
División I
(Seguridad)

MINISTERIO DE DEFENSA NACIONAL M/F
SERVICIO DE INFORMACION DE DEFENSA
025123-1

Sección
Act. Ant. Nac.
Ficha N.º [redacted]

PEDROZO (1)

Nombres y Apellidos: BRITOS María Francisca

Fecha de Nacimiento:

Lugar de Nacimiento:
(País - Ciudad o Localidad - etc.)

Cred. Civ. Serie N.º Ced. Identidad:

Otros documentos:
(Pasaporte - Libreta Enrol...)

Foto

Domicilio: Depto. Paysandú.-
(Ciudad o Localidad) (Calle) (N.º) (Telef.)

Filiación
- Edad Aparente Color del Cutis
- Color del Cabello Estatura Aproximada
- Complexión Aspecto Social
- Señas particulares

[redacted]

Ficha confeccionada en Montevideo el 27 de Setiembre de 1965.-

025123

F.2

ACTIVIDADES

(1) Laborales: Profesión ..... Lugar de trabajo .....

Cargo ..... Antigüedad .....

Otras Actividades .....

(2) Políticas: Ideología Comunista ..... Actuación ✓

Antecedentes .....

Antecedentes familiares .....

(3) Sociales: Estado Civil ..... Religión ..... Figuración .....

Grado Instrucción ..... Lugares que frecuenta .....

(4) Económicas: Situación ..... Capital aprox. ..... Vehículo .....
marca y N.o

Otros datos .....

Datos Complementarios .....

Apreciación Personal Gral. .....

Afiliado Nº [illegible] Ps 3

Dep. [illegible] Agrup. [illegible]

Fecha de Ingreso [illegible] Cred. Civ. [illegible]

Nombre [illegible]

Nacionalidad [illegible] Edad [illegible]

Domicilio [illegible]

Oficio [illegible]

Lugar de trabajo [illegible]

BRITOS. FICHA COMPLEMENTARIA Maria Francisca F-4

Documento		Antecedente 025123
Fecha	Origen	
16/IV/965.	B-41-D-7.-	-Sindicada como Comunista.-Demás datos se desconoce
26.5.76	D.0723	-Afiliado al Partido Comunista con el No.59.354, fecha ingreso 21-9-71.- Eval: B-1 (M).- INDICA (1).-

025123

FICHA COMPLEMENTARIA

Documento		Antecedentes
Fecha	Origen	

Afiliado N° C033

F6

Departamento Paysandú Seccional

Fecha de Ingreso 15.7.57

Nombre y Apellido María Francisca Britos

Cred. Civ.

Ledesma y Tropa

J. C. J.

Dpto. 1

Apellidos BRITOS PEDROZO

Nombres María Francisca

Documentos AFILIADA AL PARTIDO COMUNISTA:

Ant. Secc. A ☐ B ☐ C ☐ D ☐ E ☐ G ☐ V ☐

Secreto

025123 ANTECEDENTES

26-5-76 - Doc. 0723.- Eval.B-1 (M).- FB

No. Afiliado: 59.354

Fecha Ingreso: 21-9-71

Documento: K.B.A: 15.269

Domicilio: Barrio P-3 casa 72

Profesión: Doméstica

7 SET. 1974

Fs. 1

MINISTERIO DE DEFENSA NACIONAL

S. I. D.

025124-9

Dep. I Secc, I

Sub - Secc. G

Ficha Nro.____ Confec.____

...BRITOS CHIOCCHI (3) Mariano Romeo (4)

Apellidos Nombres

DOCUMENTOS: C/C. CLB: 339 (1) C/I. 457.417 (2)

Serie Nro. Nro. Dpto.

OTROS DOC. 271.507 (5)

Pasaporte Lib. Enrol. etc.

NACIMIENTO: 48 años (1978) (6) Oriental (7)

Fecha Lugar

DOMICILIO: Misiones 1414 Esc. 701 (12) Pablo de María 1435 apto.701.-1978) (8)

Calle Nro. Teléf. Ciudad o Localidad

PROFESION U OCUPACION: Docente.-Abogado.-(9)

LUGAR: CARGO:

IDEOLOGIA POLITICA: CLASIFICACION: Dgte. Sind.Aut.CUTCSA

DATOS COMPLEMENTARIOS: Casado (10) Susana MOLINARI de BRITOS (1978) (11)

Est. Civil Conyuge

Otros familiares

Fecha	Documentos	025124 ANTECEDENTES A REGISTRAR	FS-2
24.7.73	2062	Representó al Scto. Aut. de Obreros de CUTCSA en la reunión de organizaciones gremiales con los Ministros del Interior y S.S., realizada el 24.7.73 en Sala Verdi. Evaluación A-1. (K)	
		7.3.78.- Se hizo Memo (A)481/78 para la Universidad.- (SS)-	
26.5.82	D.15226	-"EL POPULAR" del 24.8.973:Candidato por la Fac. de Derecho,orden-docente,para integrar la Asamblea General del Claustro Universitario,integrando la lista 152, lema"Libertades y Autonomía ", de tendencia izquierdista.- "MARCHA"del 4.9.75:Escribe un art. sobre el Opus Dei (I) siendo Prof. Adscripto de Der.Administrativo.- 27.8.976:Según el Diario Oficial No.19834, de esa fecha, se establece que fue designado para ocupar un cargo de Abogado Procurador en la Com. Honoraria de Contralor de Medicamentos.- Eval.A-1 Indica del (1) al (11).- (Y)	
30.9.83	30737/1 P.D.	-22.9.83.-Asesoró a los integrantes de la Comisión Provisoria de la "Asociación de Guardianes del puerto de Montevideo" para constituirse en Asociación Laboral. Eval:A-1.(TT) Indica (12).-	

SERVICIO DE INFORMACION DE DEFENSA

Dep. 1

025125-6

Confeccionado el 14 de mayo de 1971.-

F 1

VARIOS

FOTO

Apellidos BRITOS

Nombres Mario Omar

Fecha de Nacimiento

Lugar de Nacimiento

Est. Civil

Cred. Cívica Céd. Identidad 73872-Canelone

Otros Documentos

Ocupación Frigorífico COMARGEN-Las Piedras-Canelones-

Padre

Madre

Domicilio Santa Lucía 441(Las Piedras Ciudad

Otros datos

FICHA COMPLEMENTARIA

FS-2

DOCUMENTO		ANTECEDENTES
Fecha	Origen	
19/V/69	36-1	-Agitador del Frigorífico COMARGEN en Las Piedras se dice que es militante comunista y sus actuacion lo sindican como tal.-

025125

BRITOS.- [illegible] 57.359. 13

[illegible] Mario Omar BRITOS e ARMAS.-

[illegible] Urug. [illegible] 18/03/72 [illegible] 44.

[illegible] CDA: 12196. [illegible] 73.872.-

[illegible] CANELONES. [illegible] Piedras Comargen

[illegible] Santa Lucía 441, Argentina-José [illegible] Varela

[illegible] Obrero. C/Friar. C O M A R G E N.-

[illegible]

[illegible] Roomy Vitalar.-

SERVICIO DE INFORMACION DE DEFENSA

Dep. 1

VARIOS

Confeccionado el 24 MAR. 1976

025126-4

Apellidos BRITOS

Nombres Martha

Fecha de Nacimiento

Lugar de Nacimiento

Est. Civil

Cred. Cívica Céd. Identidad

Otros Documentos

Ocupación

FOTO

Padre

Madre

Domicilio Ciudad Dpto. CANELONES

Otros datos

[redacted]

CHIESA Hnos. Ltda. - 2.500 - 9/75

FICHA COMPLEMENTARIA

DOCUMENTO		025126 ANTECEDENTES
Fecha	Origen	
Año 1971	PDC 1808 Canelones	Figura en el 62o.lugar para la Junta Dptal. de Canelones por el PDC, Lista 1808, Sub-Lema "Frente de Canelones".- (I)

Fs 1

MINISTERIO DE DEFENSA NACIONAL
S. I. D.

Dep. I Secc. I
Sub - Secc. G
Ficha Nro. _____ Confec 14/7/73

025127-2

BRITOS — Apellidos
MIGUEL — Nombres

DOCUMENTOS: C/C. _____ C/I. _____
Serie Nro. Nro. Dpto.

OTROS DOC. _____
Pasaporte Lib. Enrol. etc.

NACIMIENTO: _____
Fecha Lugar

DOMICILIO: _____
Calle Nro. Teléf. Ciudad o Localidad

PROFESION U OCUPACION: empleado

LUGAR: Fca. BAO No.2 (Ruta 1-Km.25) CARGO: _____

IDEOLOGIA POLITICA: comunista CLASIFICACION: dirigente

DATOS COMPLEMENTARIOS: _____
Est. Civil Conyuge [redacted]

Otros familiares

F-2

Fecha	Documentos	025127 ANTECENDENTES A REGISTRAR
6/7/73	Inf.D.N. I.I.	Impide la entrada al personal que quiere entrar a trabajar.(RR)

MINISTERIO DE DEFENSA NACIONAL

S. I. D.

025128-0

Dep. I Sec. I

Sub - Secc. C/G.

Ficha Nro. ____ Confec. 15/11/73

BRITOS GARCIA (1) — Miguel

Apellidos — Nombres

DOCUMENTOS: C/C. ____ C/I. ____

Serie Nro. Nro. Dpto.

OTROS DOC. ____

Pasaporte Lib. Enrol. etc.

NACIMIENTO: ____

Fecha Lugar

DOMICILIO: ____

Calle Nro. Teléf. Ciudad o Localidad

PROFESION U OCUPACION: ____

LUGAR: ____ CARGO: ____

IDEOLOGIA POLITICA: ____ CLASIFICACION: ____

DATOS COMPLEMENTARIOS: ____

Est. Civil Cónyuge Hijos

[redacted]

Otros familiares

Fecha	Documentos	025128 ANTECEDENTES A REGISTRAR
18/8/73	"PRENSA"	-El 17/8/973, fue designado miembro suplente de la Junta de Vecinos del Dpto. de SAN JOSE.- ((FF))
9/9/81	D. 7634 "el País"	- Fue designado por el Poder Ejecutivo, para integrar la Junta de Vecinos del Departamento de San José.-Eval. A-1 (Y) Indica (1).-

UNIFICADA CON 215866-(SI)

Fs 1

SERVICIO DE INFORMACION DE DEFENSA
Dep. 1

025129-8 Confeccionado el 13/8/73

VARIOS

FOTO

Apellidos BRITOS GUTIERREZ(1)

Nombres Miguel Angel

Fecha de Nacimiento

Lugar de Nacimiento

Est. Civil

Cred. Cívica Céd. Identidad

Otros Documentos

Ocupación Sacerdote

Padre

Madre

Domicilio Zufriategui No. 962 (1969) Ciudad Montevideo.-

Otros datos

Imp. CHIESA H. [illegible] Ltda. [illegible]

FICHA COMPLEMENTARIA

DOCUMENTO		025129 ANTECEDENTES
Fecha	Origen	
13/7/73	D-1652	-5/8/69-El causante es sacerdote de la Iglesia ubicada en la calle Zufriategui 962, en ese local se realizarían reuniones de estudiantes de izquierda, a las que asistirían el causante y otro sacerdote de nombre ALBERTO RAMIREZ, 18/X/69, el causante sería el orientador de un grupo que se reune en la Iglesia mencionada en el informe anterior, y que tendría planificado llevar a cabo un hurto de dos máquinas de escribir y un mimeógrafo del Liceo Bauzá.-Según "EL FEDERAL" del mes de julio del 69 figura en una lista de "Curas Rojos, pro-judios, o simplemente "progresistas" del Uruguay" "EL POPULAR" del 5/X/71, firmante conjuntamente con 15 sacerdotes del Consejo del Presbitério de Montevideo, de una declaración que fué leída en todas las Parroquias e Iglesias. La misma responde a los continuos ataque de que son víctimas Obispos, Sacerdots Láicos y se soli iza particularmente con el Padre PONCE DE LEON.-(PP).-
3.[illegible] PD [illegible]	14350	-1[illegible].-Participó en la misa oficiada en conmemoración al día de los Trabajadores, en la [illegible] José (de los Vascos), con un grupo [illegible] vimiento de Trabajadores [illegible]

025120

FECHA	DOCUMENTOS	BRITOS, Miguel ANTECEDENTES A REGISTRAR Angel Fs-3
	///...	sis de Montevideo dieron lectura a distintos trabajos referidos a la situación de los obreros en nuestro país: salarios, vivienda, salud, trabajo. Eval: A-1. (TT)
26.7.82	D.17123	-Secretario de la Comisión Nacional del Clero y Coordinador de la Comisión Arquidiocesana del Clero.- Eval.: B-2.- Formulario No. 02412.- (MB)
[illegible]	[illegible]	[illegible]
18.8.83	29409/2 P.D.	-11.8.83.-En su auto Mat. 33.299 concurrió a la sede del SERPAJ, donde según Telex noticioso de la Agencia United Press International cursado por Zelmar LISSARDY RODRIGUEZ a partir del día de la fecha se llevará a cabo una huelga de hambre por parte de los sacerdotes Luis PEREZ AGUIRRE y Jorge OSORIO, ambos integrantes del SERPAJ, en preparación para una "Jornada de Reflexión" prevista para el 25.8.83 con el fin de "encontrar respuesta a la situación que vive el Uruguay".- Cabe señalar que dicha huelga se extenderá hasta el 25 de los corrientes. Es de destacar que fue delegado de mesa en las Elecciones Nacionales de 1971. Eval: A-1. (TT) Indica (1).- Form. Nro. 13353.

FECHA	DOCUMENTOS	025129 ANTECEDENTES A REGISTRAR	Fs-4
29-8-83	29722/006	El causante apoya a los miembros del SERPAJ, que mantienen una huelga de hambre con el fin de "encontrar respuestas a la situación que vive el Uruguay". Eval.A-1 (SI) Form. 13779	
16.9.83	30151/88	11.8.83: A partir de la hora 12.00' hasta la noche concurrienron unas 60 personas a la Sede del SERPAJ, donde se estaba llevando a cabo el "AYUNO", contando con la presencia del causante.-Eval.A-1.-(FE)	
22.9.83	30423/12 y 16	13.9.83 - En la fecha se establece que firmó una declaración junto a otros sacerdotes, como representantes de la Iglesia Católica de la Arquidiocesis de Montevideo, en la que expresan su plena adhesión y comunión con el Pastor Mons.Raúl SCARRONE y la convicción de que las actitudes y declaraciones de este, referentes a los últimos acontecimientos,contribuyen a afianzar una iglesia profética y al servicio de la Nación.Eval:A-1 (00)	

SERVICIO DE INFORMACION DE DEFENSA
Dep. 1

FsA

025130 6 Confeccionado el 10/7/72

VARIOS

FOTO

Apellidos BRITOS PARRILLA

Nombres Miguel Enrique

Fecha de Nacimiento 19 años de edad en 1972.- 8.1.1953 (1)

Lugar de Nacimiento Uruguay Montevideo)(2)

Est. Civil Soltero casado (3)

Cred. Cívica B.B.B. 28.286(4) Céd. Identidad Nº 1.315.823

Otros Documentos

Ocupación changas (5)

Padre MIGUEL ANGEL (6)

Madre MARTINA ELIZALDA (7)

Domicilio Jaime Roldós y Pons Nº4016 Ciudad MONTEVIDEO
Fpe.Cardozo 2090 Block 6h apto.102.(8)

Otros datos

20999

CHIESA Hnos. L...

FICHA COMPLEMENTARIA

DOCUMENTO		025130 ANTECEDENTES
Fecha	Origen	
17/6/72 19.7.72	J.P.M.(P.D.) (1230) 2056	- En la fecha fue detenido por Radio Patrulla en averiguación, junto a Miguel A. BERGERO KERBER, Y Nelly M. RODRIGUEZ NAVAS. Fueron detenidos en circustancias que tomaban fotos frente a las Oficinas Centrales de Grupos de Apoyo.- Permanecen siendo indagados en Jefatura.- (FF)(DD)
18/6/72	J.P.M.(PD)	-En la fecha fue dejado en libertad por la Policia.-FF
25/6/1972	D.1747 J.P.M.	
18/6/1972	D.1743	-Indica lo mismo que el Parte 1230 de J.P.M. .-(C.C)
C.H.C.P.No.104/82 Secc.14a.MDEO/INGRESO.		-DATOS DE LA D.I.I.: 11.7.72;Detenido momentos después que en compañía de otras dos personas se tomaron fotos en el predio del Cilindro Municipal, en zona Militar. [illegible] puesto en libertad por orden Superior.13.9.73:-Detenido por personal de esta Dirección en su domicilio en averiguación de su vinculación con el detenido Wilson Andrés Gadd[illegible] [illegible] manifestó [illegible]

025130

F-3

FECHA	DOCUMENTOS	ANTECEDENTES A REGISTRAR
5		BRITOS PARRILLA, Miguel Enrique.-
//...		-22.7.82: En la fecha se contestó dicha constancia a nombre del causante, para ingreso en la Intendencia Muncipal de Montevideo.(MV).Indica del (1) al (8).-
..		

SERVICIO DE INFORMACION
DE DEFENSA
Dep. 1

VARIOS

025134

Confeccionado el 7.4.72

F1

FOTO

Apellidos BRITOS

Nombres NANCY

Fecha de Nacimiento

Lugar de Nacimiento

Est. Civil

Cred. Cívica Céd. Identidad

Otros Documentos

Ocupación Estudiante

Padre

Madre

Domicilio Ciudad

Otros datos

20000

F-2

FICHA COMPLEMENTARIA

DOCUMENTO 025131

Fecha	Origen	ANTECEDENTES
29.10.71	16/1	En diciembre de 1970 figura como Becario de la Universidad de la República, percibiendo un sueldo mensual neto de $ 9.900.oo.-(E)
21/12/72	Doc.4315	-Indica Doc.anterior, percibiendo un sueldo neto de $10.000.-(H).

MINISTERIO DE DEFENSA NACIONAL

S. I. D.

025132-2

Dep. I Secc.

Sub - Secc. G

Ficha Nro. Confec.

BRITOS — Apellidos

Nelson — Nombres

DOCUMENTOS: C/C. — Serie — Nro. — C/I. — Nro. — Dpto.

OTROS DOC. — Pasaporte — Lib. Enrol. — etc.

NACIMIENTO: — Fecha — Lugar

DOMICILIO: Tesino 3412 — Calle — Nro. — Teléf. — Montevideo — Ciudad o Localidad

PROFESION U OCUPACION: Empleado

LUGAR: AMERICAN CHEMICAL I.C.S.A. CARGO:

IDEOLOGIA POLITICA: CLASIFICACION: Dgte. Gremial

DATOS COMPLEMENTARIOS: — Est. Civil — Conyuge

Otros familiares

Fecha	Documentos	025132 ANTECEDENTES A REGISTRAR
.7.73	1646	Figura en lista de dirigentes gremiales de la Fca. AME_ RICAN CHEMICAL I.C.S.A. Evaluación A_1. (K)
14/5/81	---	Se contestó C.H.C.P. No.4176/81 Permanencia Montevideo para Contaduría General de la Nación a Nombre de BRITOS PEREZ, Nelson Eduardo, no pudiéndose establecer que se trate de la persona registrada.(VV)

F1

MINISTERIO DE DEFENSA NACIONAL

S. I. D.

025133-0

Dep. I Secc. I

Sub Secc. G

Ficha Nro. _____ Confec. 25.I.70

BRITOS CASTRO — Apellidos

Nelson Apolinario — Nombres

DOCUMENTOS: C/C _____ Serie _____ Nro. _____ C/I. 941.540 Nro. _____ Dpto. _____

OTROS DOC. _____ Pasaporte _____ Lib. Enrol. _____ etc. _____

NACIMIENTO: _____ Fecha _____ Lugar _____

DOMICILIO: calle Ferrara No.3440 Calle _____ Nro. _____ Teléf. _____ Ciudad o Localidad _____

PROFESION U OCUPACION: Suplente de la empresa "[illegible]" ante la Comisión [illegible]

LUGAR: _____ CARGO _____

IDEOLOGIA POLITICA: _____ CLASIFICACION: _____

DATOS COMPLEMENTARIOS: _____ Est. Civil _____ Cónyuge _____

_____ Otros familiares

Fs-2

Fecha	Documentos	025133 ANTECEDENTES A REGISTRAR
18.I.78 D.6 a 6	94	17.I.78- En el día de ayer entre las 1.600 y 1.700 hs. en el local de PRASA (Industria Nacional Laminadora S.A.) en la calle Barros Arana No.5431, se reunieron operarios de la misma Empresa, para la elección de Delegados representantes ante la Comisión Paritaria. (13). El mismo fué electo Suplente.- 16/8/78- MEMO (A) 2730/78 OFC.LAB.ESMACO.-(W)

F 1

SERVICIO DE INFORMACION DE DEFENSA

Dep. 1

025134-8

Confeccionado el 6-X-1970

VARIOS

FOTO

Apellidos BRITOS

Nombres Nicolás

Fecha de Nacimiento

Lugar de Nacimiento

Est. Civil

Cred. Cívica ..... Ced. Identidad

Otros Documentos

Ocupación

Padre

Madre

Domicilio ..... Ciudad

Otros datos

FICHA COMPLEMENTARIA

F5-2

DOCUMENTO		025134 ANTECEDENTES
Fecha	Origen	
Año 1962	Lista 4190 U.Popular	37º Titular a la Junta Departamental de Rivera.-
Año 1971	LISTA 988 PDC F.A	Candidato como 3er.suplente del 24.titular a la Junta Departamental por el dpto.de Rivera sub lema Frente del Pueblo(SS)

SERVICIO DE INTELIGENCIA
División I
(Seguridad)

MINISTERIO DE DEFENSA NACIONAL
SERVICIO DE INFORMACIONES DE DEFENSA

M / F

025135-5

Sección

Act. Ant. Nac. [redacted]

Ficha N.º [redacted]

Foto

Nombres y Apellidos: BRITOS de ORIZO
Norma.-

Fecha de Nacimiento:

Lugar de Nacimiento:
(País - Ciudad o Localidad - etc.)

Cred. Civ.: Serie N.º **Ced. Identidad:**

Otros documentos:
(Pasaporte - Libreta Enrolam. - etc.)

Domicilio: Montevideo, Isla de Flores 1471-Ap.2.-
(Ciudad o Localidad) (Calle) (N.º) (Telef.)

Filiación

Edad Aparente Color del Cutis

Color del Cabello Estatura Aproximada

Complexión specto Social

Señas particulares

[redacted]

Ficha confeccionada en Montevideo, el [redacted]

F-2

ACTIVIDADES

(1) Laborales: Profesión ..... Lugar de trabajo .....

Cargo ..... Antigüedad .....

Otras Actividades .....

(2) Políticas: Ideología ..... Actuación .....

Antecedentes .....

Antecedentes familiares .....

(3) Sociales: Estado Civil ..... Religión ..... Figuración .....

Grado Instrucción ..... Lugares que frecuenta .....

(4) Económicas: Situación ..... Capital aprox. ..... Vehículo .....
marca y N.o

Otros datos .....

Datos Complementarios .....

Apreciación Personal Gral. .....

FICHA COMPLEMENTARIA BRITOS de ORTIZO Norma

Documento		023135 Antecedentes	Fs-3
Fecha	Origen		
	Mondel 163.-	-El 27 de enero de 1961, en un avión de la "Compañía Cubana de Aviación", viajó a La Habana.-	

11941 / 82	-POSEE ANTECEDENTES EN EL CO.NA.E.
PAG. 774	EVAL - A - 1. (PS) INDICA ( ) ( ) ( )

025136

F.1

JUNTA DE COMANDANTES EN JEFE

S. I. D.

Dep. I Secc. I

Sub Secc. A/N

Ficha N.° ..... Confec. ....

BRITOS (Apellidos) OMAR JOSE (Nombres)

BXX

DOCUMENTOS: C/C. ..... (Serie / N.°) C/I. ..... (N.° / Dpto.)

OTROS DOC. ..... (Pasaporte / Lib. Enrol. / etc.)

NACIMIENTO: ..... (Fecha / Lugar)

DOMICILIO: ..... (Calle / N.° / Teléf. / Ciudad o Localidad)

PROFESION U OCUPACION: .....

LUGAR: ..... CA): .....

IDEOLOGIA POLITICA: ..... CLASIFICACION: .....

DATOS COMPLEMENTARIOS: ..... (Est. Civil / Cónyuge / Hijos)

Otros familiares

025137-1

Fs-1

SERVICIO DE INFORMACION DE DEFENSA

Dep. 1

Confeccionado el 6-X-1970

VARIOS

FOTO

Apellidos BRITOS

Nombres Omar

Fecha de Nacimiento

Lugar de Nacimiento

Est. Civil

Cred. Cívica Cedl Identidad

Otros Documentos

Ocupación

Padre

Madre

Domicilio Ciudad

Otros datos

025137

F.I.C.H.A. C.O.M.P.L.E.M.E.N.T.A.R.I.A.

F2

DOCUMENTO		ANTECEDENTES
Fecha	Origen	
Año 1962	Lista 4190 U.Popular	26º Titular a la Junta Departamental de San José
1/11/982		Se contestó Memo. (A) Nº 2734/982 para el Ministerio de Industria y Energía (MS)

MINISTERIO DE DEFENSA NACIONAL

S. I. D.

025138-9

Dep. I Sec. I

Sub - Secc. C/G.

Ficha Nro._____ Confec. 24/X/73

BRITOS — Apellidos

Orlando — Nombres

DOCUMENTOS: C/C. _____ Serie _____ Nro. C/I. _____ Nro. _____ Dpto.

OTROS DOC. _____ Pasaporte _____ Lib. Enrol. _____ etc.

NACIMIENTO: _____ Fecha _____ Lugar

DOMICILIO: _____ Calle _____ Nro. _____ Teléf. _____ Ciudad o Localidad

PROFESION U OCUPACION: _____

LUGAR: _____ CARGO: _____

IDEOLOGIA POLITICA: _____ C. IFICACION: _____

DATOS COMPLEMENTARIOS: _____ Est. Civil _____ Cónyuge _____ Hijos [redacted]

_____ Otros familiares

F-2

Fecha	Documentos	025138 ANTECEDENTES A REGISTRAR
8/8/73	"PRENSA"	-El 17/8/973, fue designado miembro de la Junta de Vecinos del Dpto. de MALDONADO,- ((FF))

...VICIO DE INTELIGENCIA
División I
(Seguridad)

MINISTERIO DE DEFENSA NACIONAL
SERVICIO DE INFORMACION DE DEFENSA
M / F

I. A. C. 025139-72

Sección F1
Act. Ant. Nac.
Ficha N.º 1262.

Nombres y Apellidos: RIOS, Pastor Rafael

Foto

Fecha de Nacimiento:

Lugar de Nacimiento: Argentina
(País - Ciudad o Localidad - etc.)

Cred. Civ.: Serie ..... N.º ..... Ced. Identidad: .....

Otros documentos: .....
(Pasaporte - Libreta Enrolam. - etc.)

Domicilio: Depto. de Paysandú
(Ciudad o Localidad) (Calle) (N.º) (Telef.)

Filiación
- Edad Aparente ..... Color del Cutis .....
- Color del Cabello ..... Estatura Aproximada .....
- Complexión ..... Aspecto Social .....
- Señas particulares .....

Ficha confeccionada en Montevideo el [illegible]

Cruz

025139 Fs-2

ACTIVIDADES

(1) Laborales: Profesión ..... Lugar de trabajo .....

Cargo ..... Antigüedad .....

Otras Actividades .....

(2) Políticas: Ideología Comunista ..... Actuación .....

Antecedentes .....

Antecedentes familiares .....

(3) Sociales: Estado Civil ..... Religión ..... Figuración .....

Grado Instrucción ..... Lugares que frecuenta .....

(4) Económicas: Situación ..... Capital aprox. ..... Vehículo .....
marca y N.o

Otros datos .....

Datos Complementarios .....

Apreciación Personal Gral. .....

TOS, FICHA COMPLEMENTARIA Pastor Rafael T5-3

Documento		025139 Antecedentes
Fecha	Origen	
2-V-964	B-41-D-10.- Sm.I.S.	El día 5/VI-959, organizó exhibición de una película tecnicolor tomada durante la realización del VI Festival mundial de la Juventud (Viena), conjuntamente con Luis Alfonso Grignta, Haydee Josefina Crem de Grignta, Angel Ignacio Artigas Cabrera, Carlos Lindoro Britos y Edmundo Petroni.-
16/IV/965.	B-41-D-7.-	-De iddología política Comunista.-Nacionalidad, Argentino.-

ATOS, FICHA COMPLEMENTARIA Pastor Rafael FS-3

Documento		025139 Antecedentes
Fecha	Origen	
2-V-964	B-41-D-10.- Bn.I.S.	El día 5/VI-959, organizó exhibición de una película tecnicolor tomada durante la realización del VI Festival mundial de la Juventud (Viena.), conjuntamente con Luis Alfonso Grianta, Haydee Josefina Crem de Grianta, Angel Ignacio Artigas Cabrera, Carlos Lindoro Britos y Samuado Petroni.-
16/IV/965.	B-41-D-7.-	-De iddología política Comunista.-Nacionalidad, Argentino.-

SERVICIO DE INFORMACION DE DEFENSA
Dep. 1

025140-5

Confeccionado el 7.1.72.

VARIOS

FOTO

Apellidos BRITOS

Nombres [redacted]DO

Fecha de Nacimiento .....

Lugar de Nacimiento .....

Est. Civil .....

Cred. Cívica ..... Céd. Identidad .....

Otros Documentos .....

Ocupación .....

Padre .....

Madre .....

Domicilio ..... Ciudad .....

Otros datos .....

.....

.....

FICHA COMPLEMENTARIA

52

DOCUMENTO		025140
Fecha	Origen	ANTECEDENTES
26.10.71.	B.16.D.1.	En diciembre de 1970, consta como Becario de la Universidad de la República, percibiendo un sueldo de $ 14.850.00. (W).

SERVICIO DE INFORMACION
DE DEFENSA
Dep. 1

025141 -3

51

Confeccionado el 13/9/1972

VARIOS

FOTO

Apellidos ERITOS SARTORIO

Nombres Pedro Antonio

Fecha de Nacimiento 19.7.1942 (1)

Lugar de Nacimiento

Est. Civil Casado(2)

Cred. Cívica A.X.B.10.606 (3) Céd. Identidad 959.999 (4)

Otros Documentos

Ocupación Estudiante de Medicina (1970/80)-Post Grado en el Hospital de Clínicas(Desde 1980 a la fecha) (5)

Padre Pedro Antonio (6)

Madre Sara Margarita(7)

Domicilio Tristán Narvaja 1138/2(1970/78)-Juan Iz Ciudad 3155 A Piso 8 Apto.806(Desde 1978 a la fecha)(8)

Otros datos Casado (9) --

DOCUMENTO		025141 ANTECEDENTES
Fecha	Origen	
25/XII/971	Doc.2129 S .U.M.I Nro.58	-Detenido en averiguación junto a otras 13 personas, en una reunión de la calle Canelones 1784, en donde según cierta información habría 3 personas que participaron en el atentado perpetrado contra el Club de Golf.-(C.C)
5.8.982.-C.H.C.P. Nro. 246/82.-Secc.9na.-INGRESO DE MONTEVIDEO.-		ANTECEDENTES REGISTRADOS EN EL DPTO.NRO.3 DE LA D.I.I.- 24.12.971.- Detenido por el Dpto.6 de esta Dirección en averiguación siendo puesto en libertad el mismo día por Orden del Sr.Juez de Instrucción de 2do. Turno.- 13.7.977.- Es citado por el Ministerio de Salud Pública en carácter de Practicante de Medicina suplente, para ocupar un cargo interino.- 12.1.978.- Figura en una citación del Ministerio de Salud Pública a Practicantes de Medicina, para integrar un cuadro de suplentes en División Asistencia.- 23.2.978.- "Diario Oficial", designado para ocupar cargo de practicante Suplente Interno [illegible] M.S.P.- 13.7.978.- "El País", figura en nómina de Practicantes de Medicina Suplentes, que el Ministerio de Salud Pública cita para proveer vacantes en carácter de interinatos en la División Asistencia.- 7.9.982.- En la fecha se contestó dicha Constancia a nombre del causante, solicitada para su Ingreso al M.S.P.-Indica (1) al (9). (XX).- Formulario Nro.C2797.-

FECHA	DOCUMENTOS	BRITOS SARTORIO 025141 ANTECEDENTES A REGISTRAR Pedro Antonio	F3
05/11/82	....	-MEMO.(A) No.2767/82 PARA EL DPTO. C-2/ES.MA.CO. (P) Nº Formulario 3703	
8.5.83	.....	Memo(A)959/83 para el MSP.-(i) -Form.Nº 9974	
8.5.83	D.26483/01	- Integrante del Cuadro de Médicos Suplentes del Serv.de Asistencia externa del MSP correspondientes al año 1983.- Form.Nº 9976.- (i).	

SERVICIO DE INFORMACION
DE DEFENSA
Dep. 1

025142-1

Confeccionado el 14 OCT. 1975

V A R I O S

FOTO

Apellidos BRITOS

Nombres Pedro Damián

Fecha de Nacimiento 24.2.18(1)

Lugar de Nacimiento Uruguay(2)

Est. Civil

Cred. Cívica K.C.C.2525(3) Céd. Identidad 1.135.107(4)

Otros Documentos

Ocupación Func. A.N.C.A.P. Div.Combustibles-Sector Cargo:Capataz Depósito de Pta.Paysandú(Déposito)(5) 2da.(6)

Padre

Madre

Domicilio Barrio Nuevo Paysandú, Casa No. (7) Ciudad Paysandú(8)

Otros datos

[redacted]

CHIESA Hnos. Ltda - 2.500 - 9.75

025142

FICHA COMPLEMENTARIA

F-2

DOCUMENTO		ANTECEDENTES
Fecha	Origen	
14-5-75	Doc.1084 Eval.:A-1	Figura en una relación de funcionarios de ANCAP que registran antecedentes policiales. (RR)
10.2.84	D101072/79 pág.13	01.10.78:Habiendo ingresado a ANCAP el 27.1.47, BAJA a partir de la fecha por renuncia para acogerse a los beneficios jubilatorios.Eval.A-1.Indica(1) al (8).(ME)

025143-4

Fi

JUNTA DE COMANDANTES EN JEFE

S. I. D.

Dep. I Secc. I

Sub Secc. A/N

Ficha Nro. _____ Confec. 17.2.7

BRITOS — Apellidos

Ramón — Nombres

DOCUMENTOS: C/C _____ Serie _____ Nro. _____ C/I. _____ Nro. _____ Dpto. _____

OTROS DOC. _____ Pasaporte _____ Lib. Enrol. _____ etc.

NACIMIENTO: 21 años (1969) — Fecha; Oriental — Lugar

DOMICILIO: Rusia 2121 casi Cuba — Calle, Nro.; Teléf.; Montevideo — Ciudad o Localidad

PROFESION U OCUPACION: Jornalero

LUGAR: ~~Frig. Artigas. Sind. Artigas~~ CARGO: _____

IDEOLOGIA POLITICA: Comunista CLASIFICACION: _____

DATOS COMPLEMENTARIOS: _____ Est. Civil _____ Cónyuge _____ Hijos

Otros familiares

025143

Fecha	Documentos	ANTECEDENTES A REGISTRAR
8.1.76	0001	Afiliado al Partido Comunista el 27.05.69 con el Nº 38.175 (Microfilm incautado a Rodney ARIS BIDI). Evd. B-2.(2).-
13.8.81	-------	- Se contestó Memo. (A) Nº975/80 para P.N.N..- (KK)
26.7.82	. . . .	Se contesto en Memo(A) Nº 1494/82 1ra. Parte del S.I.E..- Formulario Nº 2174 (I)

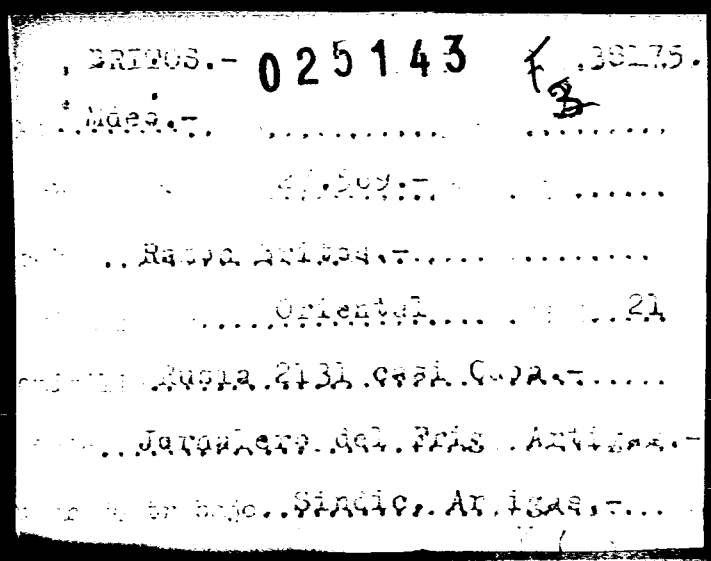
025143

S. I. D. 025143 23.7.76

Dpto. I.

Apellidos BRITOS

Nombres Ramón

Documentos: Afil.al P.Comunista Nº38175.-

Ant, Secc: A B C D E G V

☒ ☐ ☐ ☐ ☐ ☐ ☐

Secreto

025143 ANTECEDENTES

Oriental.-21 años.-Fec.Ing.:27.05.69.-

CC.Carece.-Jornalero Frig.Artigas.-

Dom.:Rusia 2131 casi Cuba,Montevideo.-

Doc.0001/8-I-76.-(U).

SERVICIO DE INFORMACION DE DEFENSA

Dep. 1

025144 - 7

Confeccionado el 25.9.73

Fs 1

V A R I O S

FOTO

Apellidos BRITOS

Nombres Ramón

Fecha de Nacimiento

Lugar de Nacimiento

Est. Civil

Cred. Civica — Céd. Identidad

Otros Documentos

Ocupación

Padre

Madre

Domicilio — Ciudad

Otros datos

FICHA COMPLEMENTARIA

F-9

DOCUMENTO 025144		ANTECEDENTES
FECHA	ORIGEN	
11.10.72	Doc. 3440	Importó desde Brasil 1 Revl. Rossi, Cal.22, para uso personal.--gq-_.

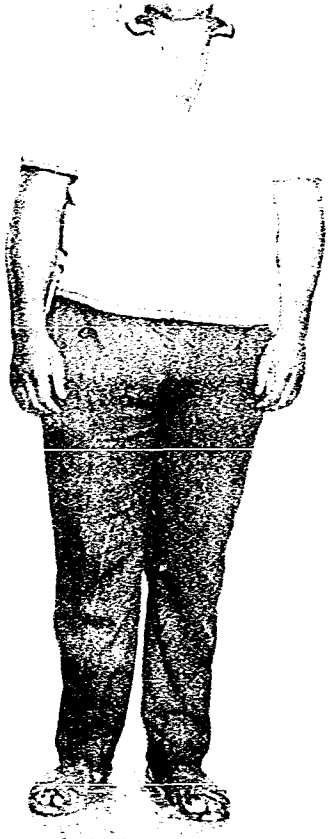

F1

MINISTERIO DE DEFENSA NACIONAL
S. I. D.

025145-4

Dep. 1 Secc. I
Sub-Secc. A/N
Ficha Nro. ..... Confec. 13/9/972

BRITOS GARATE (J) — Apellidos
Raúl — Nombres

DOCUMENTOS: C/C. ..... Serie ..... Nro. C/I. ..... Nro. ..... Dpto.

OTROS DOC. ..... Pasaporte ..... Lib. Enrol. ..... etc.

NACIMIENTO: 19 Años (1971) — Fecha
12.10.52(1) — Lugar

DOMICILIO: José L. Terra 2272 — Calle ..... Nro. ..... Teléf. ..... Ciudad o Localidad

PROFESION U OCUPACION: Changador

LUGAR: Moroado Modelo CARGO: .....

IDEOLOGIA POLITICA: ..... CLASIFICACION: .....

DATOS COMPLEMENTARIOS: Soltero — Est. Civil ..... Conyuge ..... Hijos
hijo de Aida Eufemia (2)
Otros familiares

Fecha	Documentos	025145 ANTECEDENTES A REGISTRAR
20/12/71	D.2132	-Es detenido en la Tribuna Colombes del Estadio Centenario, en momentos que arrojaba panfletos del MLN. titulados "EL MATRERO";también se encuentra una estrella de 5 puntas confeccionada en madera con una banda negra con una inscripción en blanco" LAS FF.AA/ TORTURAN LO PAGARAN. MLN. CAT"
30/12/71	D.2134	-Es puesto en libertad e Internado bajo Medidas Prontas de Seguridad (J).-
25/4/72	921	Fué reconocido como uno de los integrantes del trío que hurtara el auto marca FORD FAIRLANE,matr. nº 501.667 del Garage "IGLESIAS y FERNANDEZ" de la calle Juan Antonio Rodríguez 1184. Se manifiesta integrante del MLN.El hurto se llevó a cabo el 7/I/972.-(GG).-
24.2.84	8401107/ 231	FEB/MAR/1976:Aporta informacion ya registrada en la ficha Eval A-1 (BR) Indica (1) y (2).

CIVIL Y GOBIERNO

Fs 1

JUNTA DE COMANDANTES EN JEFE 025146-2

S. I. D.

Dep. I Secc. I

Sub Secc. A/N

Ficha Nº ____ Confec. 3.11.8

BRITOS AROCENA — Ricardo Benjamín (1)

Apellidos — Nombres

DOCUMENTOS: C/C MAA 27.344 (2) C/I. 23.811 (3)

Serie Nº Nº Dpto.

OTROS DOC. ____

Pasaporte Lib. Enrol. etc.

NACIMIENTO: 04/07/38 (4)

Fecha Lugar

DOMICILIO: Marco Bruto No. 1173 (5)

Calle Nº Teléf. Ciudad o Localidad

PROFESION U OCUPACION: Fun. de ANCAP (6)

LUGAR: Div. Combustibles, Sect. Estaca de Servicio, Sec. Control Móvil (7)

IDEOLOGIA POLITICA: ____ CLASIFICACION: ____

DATOS COMPLEMENTARIOS: ____

Cónyuge Est. Civil Hijos

Otros familiares

Fecha	Documentos 025146	ANTECEDENTES A REGISTRAR
17.8.80	"EL PAIS" Pág.13.-	- Vocal de la Coordinadora Nacional Herrerista. (S)
17/03/83	D.1006/80	14/02/80. Es Baja de ANCAP a partir de la fecha. Fecha de ingreso: 01/10/63. Motivos: Por renuncia. Indica del (1) al (7). (P) EVALUACION A-1 Form.6944

CIVIL Y GOBIERNO

JUNTA DE COMANDANTES EN JEFE

S. I. D.

025146

F3

Dep. I Secc. I

Sub Secc. A/N

Ficha Nº ____ Confec 10.11.81

BRITOS — Apellidos

Ricardo P. — Nombres

DOCUMENTOS: C/C ____ Serie ____ Nº ____ C/I. ____ Nº ____ Dpto. ____

OTROS DOC. ____ Pasaporte ____ Lib. Enrol. ____ etc. ____

NACIMIENTO: ____ Fecha ____ Lugar ____

DOMICILIO: ____ Calle ____ Nº ____ Teléf. ____ Ciudad o Localidad ____

PROFESION U OCUPACION: ____

LUGAR: ____ CAR ____

IDEOLOGIA POLITICA: ____ CLASIFICACION: ____

DATOS COMPLEMENTARIOS: ____ Est. Civil ____ Cónyuge ____ Hijos ____

29916

Otros familiares

025146

Fecha	Documentos	ANTECEDENTES A REGISTRAR
31.10.81	Doc.9144	"La Democracia"23/10/81/-En Setiembre/81 desde Durazno,envió una nota al Sr. Luis A. LACALLE en la cual expresa que fue Chicotacista y Herrerista desde hace 30 años junt a Nardone y Etchegoyen. Pone claramente de manifiesto su adhesión al Consejo Nacional Herrerista y por consiguient le expresa sus deseos de charlar "in-extenso"con él y se pone a las órdenes,rogándole le transmita a los amigos de ese Consejo las seguridades de mayor estima y consideraci (AD)

Imp. Nacional 1978

JUNTA DE COMANDANTES EN JEFE

V.

FS1

Dep. I Secc. I

Sub Secc. A/N

S. I. D. 125147-0

Ficha Nº ____ Confec 30.12.8

BRITOS (Apellidos) Richard Pedro (Nombres)

DOCUMENTOS: C/C ..... (Serie / Nº) C/I. 1.507.895 (Nº / Dpto.)

OTROS DOC. 128.408(incluido en Pasaporte materno) (Pasaporte / Lib. Enrol. / etc.)

NACIMIENTO: 13.04.963 (Fecha) Montevideo (Lugar)

DOMICILIO: Zapucay S/N (Calle / Nº / Teléf.) Montevideo (Ciudad o Localidad)

PROFESION U OCUPACION: Pre-escolar

LUGAR: ..... CARGO: .....

IDEOLOGIA POLITICA: ..... CLASIFICACION: .....

DATOS COMPLEMENTARIOS: Soltero (Est. Civil / Cónyuge / Hijos)

Padres: Gladis GARCIA y Carlos [illegible] (Otros familiares)

Fecha	Documentos	025147 ANTECEDENTES A REGISTRAR	F-2
04.12.81	D.10116	17/11/81/En el día de la fecha, desde Nueva York se solicita (por télex) a las autoridades pertinentes, autorización para la expedición del pasaporte del causante.- Eval:A-2(AD).-	

JUNTA DE COMANDANTES EN JEFE 025148 Dep. I Secc. I

S. I. D. Sub Secc. A/N

Ficha Nro. ____ Confec. 23-6-78

BRITOS de ALVAREZ (Apellidos) Rosa R. (Nombres)

DOCUMENTOS: C/C ____ (Serie / Nro.) C/I. ____ (Nro. / Dpto.)

OTROS DOC. ____ (Pasaporte / Lib. Enrol. / etc.)

NACIMIENTO: 37 años en 1965 (Fecha / Lugar)

DOMICILIO: Huges y J.P.Varela (Calle / Nro.) ____ (Teléf.) Rio Negro (Ciudad o Localidad)

PROFESION U OCUPACION: Labores

LUGAR: ____ CARG[illegible]

IDEOLOGIA POLITICA: ____ CLASIFICACION: ____

DATOS COMPLEMENTARIOS: ____ (Est. Civil / Cónyuge) [redacted]

Otros familiares

025148

Fecha	Documentos	ANTECEDENTES A REGISTRAR
4-6-76	Doc.0774	Afiliado al Partido Comunista con el Nº 24378, fecha de ingreso 30-11-65. Secc.Frey Bentos.Eval:B-1 (V)

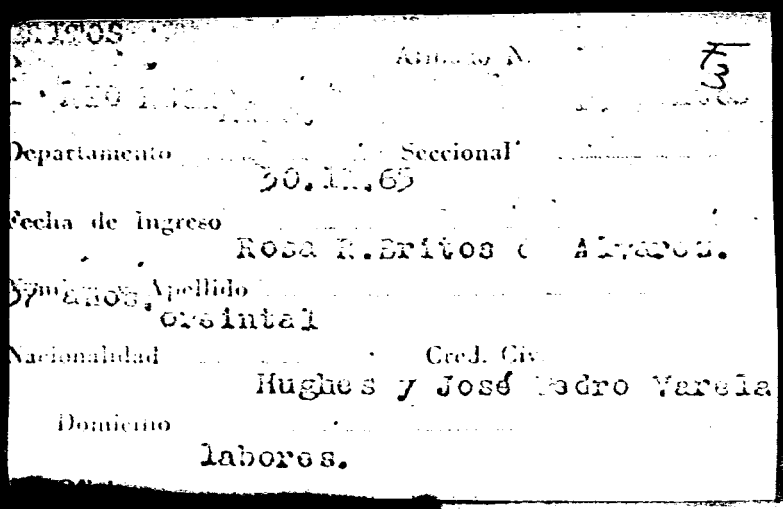

[illegible]ITOS

Armado N. 73

[illegible]

Departamento Seccional

30.11.65

Fecha de Ingreso

Rosa R.Britos [illegible] Alvarez.

[illegible] Apellido

57 años.

oriental

Nacionalidad Cred. Civ.

Hughes y José Pedro Varela

Domicilio

labores.

Confeccionada: 22/XI/1948

F-1

MINISTERIO DE DEFENSA NACIONAL
S. I. D.

025149-6

Dep. I Secc. I
Sub-Secc. A/N
Ficha N.o ..... Confec. .....

BRITOS — Apellidos
Rúben — Nombres

DOCUMENTOS: C/C ..... Serie ..... No. C/I ..... N.o ..... Dpto.

OTROS DOC.- ..... Pasaporte ..... Lib. Enrol. ..... etc.

NACIMIENTO: ..... Fecha ..... Lugar

DOMICILIO: Capitan Videla 3153 — Calle — N.o — Teléf. — Montevideo — Ciudad o Localidad

PROFESION U OCUPACION: Empleado

LUGAR: Usina N°2 de Conaprole CARGO: .....

IDEOLOGIA POLITICA (1) Comunista - UJC.- CLASIFICACION (2) Círculo Resistencia

DATOS COMPLEMENTARIOS .....
Est. Civil — Conyuge

otros familiares

Fecha	Documentos	025149 ANTECEDENTES A REGISTRAR
22/XI/48	-III.F.94-	Probable Comunista de Conaprole.-
4/VIII/61	-JPM -	- Afiliado a la Unión de Juventudes Comunistas.Círculo
VI/62	-Mondel Nº164	Resistencia.-(1) y (2)

FA

JUNTA DE COMANDANTES EN JEFE

S. I. D.

Dep. I Secc. I

Sub Secc. A/N

Ficha Nº ____ Confec. 23/12/81

025150-4

Apellidos: [illegible] Nombres: Ruben

DOCUMENTOS: C/C Serie BKA Nº 12001 C/I. Nº 1.123.362 (1) Dpto.

OTROS DOC. Pasaporte Lib. Enrol. etc.

NACIMIENTO: Fecha 20/10/948 en Uruguay (2) Lugar

DOMICILIO: Calle Avda. San Martín Nº 2232 bis (3) Nº (1981) - Telef. José L. Terra Nº 2272 (5) Ciudad o Localidad

PROFESION U OCUPACION: Obrero de la Construcción (4)

LUGAR: ..... CAR .....

IDEOLOGIA POLITICA: ..... CLASIFICACION: .....

DATOS COMPLEMENTARIOS: Est. Civil Hijo de Aída Urquiola (6) Cónyuge Hijos

Otros familiares

Fecha	Documentos	025150 ANTECEDENTES A REGISTRAR	F-2
19/2/79	0274 (CCOA)	Afiliado al Partido Comunista con el No 37.525, según material incautado por CCOA.- EVALUACION A-1.-	
21/8/981 C.H.C.P. No 356/81 Secc.6ta. INGRESO DE MDEO.-		23/12/981 - En la fecha se contestó dicha Constancia, a nombre del causante, solicitada para su Ingreso en la I.M.M..	

ANTECEDENTES REGISTRADOS EN EL DTO. No 3 DE LA D.I.I.

Registra la misma anotación de Afiliado al Partido Comunista, agregándo las siguientes:
22/1/976 - Afiliado al Partido Comunista con el No 37.525, desde el 21/4/969, según material incautado a raíz de la detención de Rodney Arismendi el 8/5/974.-
18/8/976 - Con fecha 19/1/78, solicita en Secc. 1ra. Constancia sobre Anotaciones en Ficheros Policiales de Inteligencia, expidiéndosele Categoría "C" .-
Indica del 1 al 6.- (L).-

F3

BRITOS.- [illegible] 32.525.

[illegible] Rúben Britos.-

[illegible] Or. 25

[illegible] 21/04/59.

[illegible] José L. Terra 2222.

[illegible] Mdeo. [illegible] BRA.130201

SERVICIO DE INFORMACION DE DEFENSA
Dep. I

568

Fc 1 Sección
Grem
Ficha Nº 90

025151-2

~~568~~

Nombres y Apellidos: BRITOS S.

Fecha y Lugar Nac.:

Cred. Cív.: Serie Nº Ced. Identidad:

Otros documentos:
(Pasaporte - Libreta Enrolam. - etc.)

Domicilio:
(Ciudad o Localidad) (Calle) (Nº) (Teléf.)

Profesión:

Foto.

Cargo y Lugar: Transporte Fleteros

Ideol. Política: Actua Dirigente

Datos Complementarios: Vocal de la comisión Directiva Unión Transporte Fleteros.

Apreciación General:

Ficha confeccionada: Montevideo, setiembre 2[illegible] de 1[illegible]

FICHA COMPLEMENTARIA

Documento		025151	ANTECEDENTES	F-2
Fecha	Origen			

JUNTA DE COMANDANTES EN JEFE

S. I. D.

025152-0

Fs. 1

Dep. I [redacted] Secc. I

Sub Secc. A/N

Ficha No. ..... Confec 21-6-83

BRITOS ..... Santiago H(1) .....

Apellidos Nombres

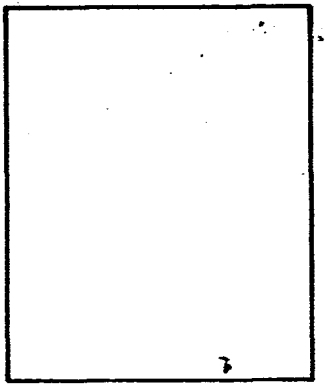

DOCUMENTOS: C/C. ..... **C/I.** .....

Serie No. No. Dpto.

OTROS DOC. .....

Pasaporte Lib. Enrol. etc.

NACIMIENTO: .....

Fecha Lugar

DOMICILIO: .....

Calle No. Teléf. Ciudad o Localidad

PROFESIÓN U OCUPACIÓN: .....

LUGAR: ..... **CARGO:** .....

IDEOLOGÍA POLÍTICA: ..... **CLASIFICACIÓN:** Lista OAG Sub-lema: "Por la Unión Nacionalista y Herrerista"(2)

DATOS COMPLEMENTARIOS .....

Est. Civil Cónyuge Hijos

.....

Otros familiares

FECHA	DOCUMENTOS 025152	ANTECEDENTES A REGISTRAR Fs. 2
21.6.83.	27900/01	"EL DIARIO" 19/6/83: Fué electo por la lista 1904, en la C. de San Jose miembro del Comité Ejecutivo Dptal. del Partido Nacional. Es de destacar que la mencionada lista presentó una moción, mediante la cual se apoyó unánimemente lo actuado en el día del Trabajador Agropecuario.-(FE) (Form.No. 11098)
27.9.83	16380/16	2.6.82: En la fecha, previo a las Elecciones Internas de los PP.PP. se establece que el causante integra el sector "Herrerista" del P.N. en el Dpto. de San José. Dicho grupo es el más importante dentro del Dpto. y cuenta con el apoyo de los sectores Agropecuario e Industrial.-Eval:A-2(AD)
13.2.84	8400797/5	Ampliando doc. 27900 se establece que fue electo como Vocal. Eval:A-2 (Ind. 1 al 2)(00)
28.3.84.	33090/15	Integra en calidad de Titular el Organo Ejecutivo Departamental del Partido Nacional por el Departamento de Sanidad - Eval.- (A-1) (AD)

SERVICIO DE INFORMACION DE DEFENSA

Dep. 1

025153-8

Confeccionado el 18-VI-1970.-

VARIOS

FOTO

Apellidos BRITOS BERMUDEZ

Nombres Silvio

Fecha de Nacimienlo 50 años (1969)

Lugar de Nacimiento Uruguay

Est. Civil Soltero

Cred. Cívica ..... Ced. Identidad 507.410

Otros Documentos .....

Ocupación Encargado de la limpieza de máquinas de "La Mañana" y "El Diario".-

Padre .....

Madre .....

Domicilio Avda. Italia 4331 59.28.70 Ciudad Montevideo

Otros datos .....

FICHA COMPLEMENTARIA

F2

DOCUMENTO 025153

Fecha	Origen	ANTECEDENTES
10-VII-969 Parte 17	B72-D27 Año 1970	-Detenido por violación del Decreto de Medidas Prontes de Seguridad.-Internado en el C.G.I.O.R
24/8/1969 Parte No17		-Dejado en libertad (C.C)
7.9.72	4321	Figura en nómina de personal de SEUSA, con la anotación "Izquierdista". (Evaluación B-6)
25.03.82	D.10166/81/ 27	Fue internado en el C.G.I.O.R. en M.P.S. desde al por .Evaluacion.A-1 (GM) Indica ( ) ( ) ( ) ( ) ( ) ( ) ( ) ( ) ( ) ( ).

Fs 1 [redacted]

JUNTA DE COMANDANTES EN JEFE

S. I. D.

025154-6

Dep. I Secc. I

Sub Secc. A/N

Ficha Nº ..... Confec. 25.2.83

BRITOS — Tabaré

Apellidos — Nombres

DOCUMENTOS: C/C. ..... C/I. .....

Serie Nº Nº Dpto.

OTROS DOC. .....

Pasaporte Lib. Enrol. etc.

NACIMIENTO: .....

Fecha Lugar

DOMICILIO: .....

Calle Nº Teléf. Ciudad o Localidad

PROFESION U OCUPACION: PRODUCTOR LECHERO REMITENTE DE CONAPROLE

LUGAR: ..... CARGO: .....

IDEOLOGIA POLITICA: ..... CLASIFICACION: .....

DATOS COMPLEMENTARIOS .....

Est. Civil Cónyuge Hijos

[redacted]

Otros familiares

Fecha	Documentos	025154 ANTECEDENTES A REGISTRAR Fs 2
21.2.83	24499 Pag. 004 (BA)	Firmante de una carta dirigida al diario "El Heraldo"y publicada el 27.1.83 en la que casi un centenar de productores de leche del Departamento de Florida, hacen constar su apoyo a la sección "Tribuna Abierta", en la que se recogen las opiniones de la población sobre asuntos de interés general, y con la que según expresan:"los productores tendremos la oportunidad de interiorizarnos de la marcha de la problemática que debemos enfrentar, la misma que hoy se desliza dentro del más impenetrable obscurantismo, llevándonos a la bancarrota económica y financiera del sector"Eval:A-1 Formulario 5698 (CO)
22.9.83	16380/11	2.6.82:En la fecha,previo a las Elecciones Internas de los PP.PP. se establece que el causante,identificado con el Mov."Herrerista" del P.N. en el Dpto.de Florida,cuenta con buena aceptación en el medio.-Eval:A-2(AD)
14.10.83	1112/1	10.9.83 - Al llevarse a cabo un acto no autorizado por la Jefatura de Policía de Florida, organizado por la lista AQE, al cumplirse 70 años de la muerte de Aparicio Saravia, tuvo a su cargo colocar una ofrenda floral en el "Panteón de los caídos con una leyenda que decía "Agrupación Manuel Oribe.Por la Patria", procediendo los demás concurrentes a colocar un clavel blanco. Eval:A-2 (CO)

Fecha	Documentos	ANTECEDENTES A REGISTRAR
14.3.84	8401646/001	21.2.84: Se realizó una reunión de la lista Q.A.E. en la ciudad de Florida, en la cual la apertura del acto estuvo a cargo de Juan Angel BORCHE, quien manifestó que algunos de los dirigentes, entre ellos el causante, no habían concurrido por encontrarse fuera de la ciudad comprobándose que se encontraban en sus respectivos domicilios. Eval. A-1 (TL)

Fe

JUNTA DE COMANDANTES EN JEFE 025155-3

S. I. D.

Dep. I Secc. I

Sub Secc. A/N

Ficha Nro. _____ Confec. 5.4.83

BRITOS LEIVAS Tectimo

Apellidos Nombres

DOCUMENTOS: C/C _____ C/I. 2.563.402.-

Serie Nro. Nro. Dpto.

OTROS DOC. _____

Pasaporte Lib. Enrol. etc.

NACIMIENTO: _____

Fecha Lugar

DOMICILIO: _____

Calle Nro. Teléf. Ciudad o Localidad

PROFESION U OCUPACION: _____

LUGAR: _____ CARGO: _____

IDEOLOGIA POLITICA: _____ CLASIFICACION: _____

DATOS COMPLEMENTARIOS: _____

Est. Civil [redacted] Cónyuge Hijos

_____

Otros familiares

Fecha	Documentos	025155 ANTECEDENTES A REGISTRAR
05.4.83	34737/83	-Figura en una relación de personas refugiadas en Brasil al amparo de ACNUR. Fecha de ingreso el 25.06.80. Solicitó visa.- EVAL:A-2 (2) FORM:8466

JUNTA DE COMANDANTES EN JEFE
S. I. D.

025156 -1

Dep. I Secc. I
Sub Secc. A/N
Ficha Nº ..... Confec. 11.11.82

BRITOS CARVIA (Apellidos) Teresa (Nombres)

DOCUMENTOS: C/C. ..... (Serie / Nº) C/I. ..... (Nº / Dpto.)

OTROS DOC. ..... (Pasaporte / Lib. Enrol. / etc.)

NACIMIENTO: ..... (Fecha / Lugar)

DOMICILIO: ..... (Calle / Nº / Teléf. / Ciudad o Localidad)

PROFESION U OCUPACION: .....

LUGAR: ..... CARGO: .....

IDEOLOGIA POLITICA: ..... CLASIFICACION: .....

DATOS COMPLEMENTARIOS ..... (Est. Civil / Cónyuge / Hijos)

..... (Otros familiares)

Fecha	Documentos	025156 ANTECEDENTES A REGISTRAR
1.11.82	21819/PD	29.10.82:Integrante de la Comisión Provisoria del CENTRO DE ASISTENCIA DE ESTUDIOS NEURO-MUSCULARES(CAEN), la que fue elegida en oportunidad de realizarse la Asamblea Constitutiva de dicho Centro, cuya Mesa estaba integrada entre otros por el causante.-Eval.A-1.-(TJ)Form. 3912.-

13 JUN 1974

MINISTERIO DE DEFENSA NACIONAL

S. I. D.

025157-9

Dep. I Secc. I

Sub - Secc. G

Ficha Nro.____ Confec.____

BRITOS (Apellidos) Vital G (Nombres)

DOCUMENTOS: C/C.____ (Serie, Nro.) C/I.____ (Nro., Dpto.)

OTROS DOC.____ (Pasaporte, Lib. Enrol., etc.)

NACIMIENTO:____ (Fecha, Lugar)

DOMICILIO:____ (Calle, Nro., Teléf., Ciudad o Localidad)

PROFESION U OCUPACION: Docente

LUGAR: U.T.U. CARGO: Prof. Matemáticas

IDEOLOGIA POLITICA:____ CLASIFICACION:____

DATOS COMPLEMENTARIOS:____ (Est. Civil, Conyuge, Hijos)

Otros familiares

Fecha	Documentos	025157 ANTECEDENTES A REGISTRAR	
16/5/73	1008	Figura en lista de docentes de U.T.U. (K)	

11941 / 82
PAG. 774

- POSEE ANTECEDENTES EN EL CO.NA.E.
EVAL - A - 1. (PS) INDICA ( ) ( ) ( )

"VARIOS"

JUNTA DE COMANDANTES EN JEFE

S. I. D.

025158-7

Dep. I Secc. I

Sub Secc. A/N

Ficha Nº ..... Confec. 29.10.82

BRITOS — Walter

Apellidos — Nombres

DOCUMENTOS: C/C. ..... C/I. .....

Serie Nº Nº Dpto.

OTROS DOC. .....

Pasaporte Lib. Enrol. etc.

NACIMIENTO: .....

Fecha Lugar

DOMICILIO: .....

Calle Nº Teléf. Ciudad o Localidad

PROFESION U OCUPACION: .....

LUGAR: ..... CARGO: .....

IDEOLOGIA POLITICA: ..... CLASIFICACION: .....

DATOS COMPLEMENTARIOS .....

Est. Civil Cónyuge Hijos

.....

Otros familiares

15043

Fecha	Documentos	025158 ANTECEDENTES A REGISTRAR
9.9.82	D.18839 RE.18418	-Año 1971: Suplente a la Junta Dptal. de Flores, lista 1808, Frente Amplio, en las elecciones nacionales de este año. Eval.:B-2.- (D)(MB).- FORMULARIO 3533

F1

JUNTA DE COMANDANTES EN JEFE

S. I. D. 025159 -5

Dep. I Secc. 1

Sub Secc. A/N

Ficha Nro. _____ Confec. 17.2.7

BRITOS — Walter Rogelio

Apellidos — Nombres

DOCUMENTOS: C/C Kaa 1936 C/I. _____

Serie Nro. Nro. Dpto.

OTROS DOC. _____

Pasaporte Lib. Enrol. etc.

NACIMIENTO: 20 años (1969) Oriental

Fecha Lugar

DOMICILIO: Carlos Salvo 577 Paysandú

Calle Nro. Teléf. Ciudad o Localidad

PROFESION U OCUPACION: Dentajista. Panadero. Presentado por Humberto CORREA.

LUGAR: _____ CARGO: _____

IDEOLOGIA POLITICA: Comunista CLASIFICACION: _____

DATOS COMPLEMENTARIOS: _____

Est. Civil Cónyuge Hijos

Otros familiares

Fecha	Documento 025159	ANTECEDENTES A REGISTRAR	F2
8.1.76	0001	Afiliado al Partido Comunista el 20.07.69 con el Nº 39.052 (Microfilm incautado a Rodney AMIDI EDDI). Eval. B-2.(E).-	
12/7/78		[redacted] remitieron datos identificatorios por Mem.(A) Nº 685 (C[illegible] Electoral).- (U)	

BRITOS.- Afiliado No. [illegible]

[illegible] .... A [illegible] ... F3 ...

Fecha de ingreso. 20.7.6[illegible] KAA.1936

Nombre.. [illegible] Britos.- ......

Nacionalidad... Oriental ... Edad. 20.-

Domicilio. [illegible] No. 57[illegible].- ......

Oficio.... [illegible] ......

Lugar de trabajo........................

Quienes lo presentan.. [illegible]

23.7.76

S. I. D.
Dpto. I.

Apellidos BRITOS

Nombres Walter Rogelio

Documentos: Afil.al P.Comunista Nº39052.-

Ant, Secc: A B C D E G V

☒ ☐ ☐ ☐ ☐ ☐ ☐

Secreto

ANTECEDENTES

025159

Oriental.-20 años.-F.Ing.:20.07.69.-Dom.:Carlos Salvo 577,Dpto.Paysandú.-CC.KAA 1936.-

Destajista.Panadero.-

Doc. 0001/8-I-76.-(U).

SERVICIO DE INFORMACION DE DEFENSA
Dep. 1

VARIOS

0251603

Confeccionado el 18.7.73

FOTO

Apellidos BRITOS ESTEVEZ(1)

Nombres (2) Francisco Walter

Fecha de Nacimiento 25.10.942(3)

Lugar de Nacimiento 1ra. Sección de Flores(4)

Est. Civil

Cred. Cívica P.B.A. 11369(5) Céd. Identidad 14552(Flores)(6)

Otros Documentos

Ocupación

Padre Francisco(7)

Madre Ofelia(8)

Domicilio Sma. Trinidad 132(9) Ciudad Flores(10)

Otros datos

Imp. CHIESA Hnos. Ltda.

DOCUMENTO 025160 ANTECEDENTES

Fecha	Origen	
1971.	Lista 1808	Candidato en el 77.lugar a la Junta Departamental por el dpto.de Flores sub lema Frente del Pueblo(SS)
5.11.983.	31109/638	Indica IDEM. anotación anterior.-Eval.A-2.-(FE)
3.12.83 (Ficha No. 107	16721 de ANCAP)	-Indica del 1 al 10.-Eval.A-1.-(TJ)

JUNTA DE COMANDANTES EN JEFE

S. I. D.

Dep. I F1 Secc. I

Sub Secc. A/N

Ficha Nro. _____ Confec. 17.2.7

025161-1

BRITOS GOMERO — Apellidos

Walter — Nombres

DOCUMENTOS: C/C _____ Serie _____ Nro. _____ C/I. _____ Nro. _____ Dpto. _____

OTROS DOC. _____ Pasaporte _____ Lib. Enrol. _____ etc.

NACIMIENTO: 21 años (1968) — Fecha; Oriental — Lugar

DOMICILIO: Larrañaga 4549. E. Fco. del Puerto y Balta Ojeda. Montevideo — Calle, Nro., Teléf., Ciudad o Localidad

PROFESION U OCUPACION: Obrero Textil

LUGAR: _____ CARGO: _____

IDEOLOGIA POLITICA: Comunista CLASIFICACION: _____

DATOS COMPLEMENTARIOS: _____ Est. Civil _____ Cónyuge _____ Hijos

Otros familiares

F2

Fecha	Documentos 025161	ANTECEDENTES A REGISTRAR
.1.76	0001	Afiliado al Partido Comunista el 10.09.68 con el Nº 37.737 (Microfilm incautado a Rodney ARMS E.DI). Presentado por Nelson MACHADO y Ediner AVERO. Eval. B-2.(E).-
12/7/78		Se remitieron datos identificatorios ,cr Mem.(A) Nº 695 (Corte Electoral).- (M)

BRITOS.- [illegible] 37737.

Dep. Mdeo.- Sec. ..... Agrup. F3

[illegible] 10.9.68.- [illegible]

Nombre. Walter Brites Gomero.-

Nacionalidad..... Oriental ... Edad.. 21.

Domicilio.. Larrañaga 4549.-

Oficio.... Obrero Textil.-

Lugar de trabajo.....

Quienes lo presentan... Nelson Machado.

[illegible] Avor .-

23.7.76

S. I. D.
Dpto. I.

025[illegible]

Apellidos BRITOS GOMERO

Nombres Walter

Documentos: Afil.al P.Comunista Nº37737

Ant, Secc: A B C D E G V

☒ ☐ ☐ ☐ ☐ ☐ ☐

Secreto

ANTECEDENTES

025161

Oriental.-21 años.-Fec.Ing.:10.09.68.-

CC.Carece.-Obrero Textil.- Dom.:Larrañaga4549

entre Fco.del Puerto y Balta Ojeda,Monte[illegible]ideo.

Doc.0001/8-I-76.-(U).-

SERVICIO DE INFORMACION
DE DEFENSA
Dep. I

Sección 14

025162-9

Ficha Nº ..... confeccionada el 19-V-967

FOTO

Apellidos BRITOS

Nombres Washington

Fecha de Nacimiento: .....

Lugar de Nacimiento: .....

Cred. Cív.: ..... Ced. Identidad: .....

Prontuario: ..... F. Censal: .....

Padre: .....

Madre: .....

Domicilio: ..... Ciudad: .....

Otros datos (Documentos y señas personales) 140º Titu. a la Cámara de Representantes, 3er.Suplente del 2º Titular a la Junta Dptal. y 15º Titular a la Junta Departamental de Montevideo.

Form 3

FICHA COMPLEMENTARIA

Documento Nº	Fecha	Origen	025162 ANTECEDENTES
27-XI-966		Partido Federal Lista 1813	Figura como 140º Titular a la Cámara de Representantes, 3er.Suplente del 2º Titular a la Junta Dptal. 15º Titular a la Junta Electoral de Montevideo, por el Partido Federal, en las Elecciones Nacionales del año en curso.

Fs1

SERVICIO DE INFORMACION DE DEFENSA

Dep. 1

025163-7 Confeccionado el _____

V A R I O S

FOTO

Apellidos BRITOS SCAIETTI

Nombres Washington

Fecha de Nacimiento _____

Lugar de Nacimiento _____

Est. Civil _____

Cred Cívica _____ Céd. Identidad _____

Otros Documentos _____

Ocupación Func. de UTE - ex-Marinero

Padre _____

Madre _____

Domicilio _____ Ciudad _____

Otros datos _____

[redacted]

Imp. CHIESA Hnos. Ltda. 10.000 - 12 - 73

FICHA COMPLEMENTARIA

DOCUMENTO		025163 ANTECEDENTES
Fecha	Origen	
26.11.74	D. 3092	Activista del Frente Amplio.-gg-. **Eval.F-6** .-

SERVICIO DE INFORMACION
DE DEFENSA
Dep. 1

F1

025164-5 Confeccionado el 18.7.73

VARIOS

FOTO

Apellidos BRITOS de ALFARO

Nombres Wilda

Fecha de Nacimiento

Lugar de Nacimiento

Est. Civil

Cred. Cívica Céd. Identidad

Otros Documentos

Ocupación

Padre

Madre

Domicilio Ciudad

Otros datos

[redacted]

Imp. CHIESA Hnos. Ltda.

FICHA COMPLEMENTARIA

DOCUMENTO 025164 ANTECEDENTES

Fecha	Origen	
1971.	Lista 1808	Candidato en el 81.lugar a la Junta Departamental .por el dpto .de Flores sub lema Frente del Pueblo(SS)

11841 / 82	- POSEE ANTECEDENTES EN EL CO.NA.E.
PAG. 775	EVAL - A - 1. (PS) INDICA ( ) ( ) ( )

JUNTA DE COMANDANTES EN JEFE
S. I. D.

025165-2

Dep. I Secc. I
Sub Secc. XXX
Ficha Nº ..... Confec. 18.7.83

BRITTEZ SOSA — Apellidos
Ema Marlene — Nombres

DOCUMENTOS: C/C. ..... (Serie / Nº) C/I. ..... (Nº / Dpto.)

OTROS DOC. ..... (Pasaporte / Lib. Enrol. / etc.)

NACIMIENTO: 31 años en 1983 (Fecha) Uruguay (Lugar)

DOMICILIO: Block 7 Torre 3 Apto.707 Parque Posadas (1983) (Calle / Nº / Teléf. / Ciudad o Localidad)

PROFESION U OCUPACION: .....

LUGAR: ..... CARGO: .....

IDEOLOGIA POLITICA: ..... CLASIFICACION: .....

DATOS COMPLEMENTARIOS Casada (Est. Civil) [redacted] (Cónyuge) (Hijos)

Otros familiares

Fecha	Documentos	025165 ANTECEDENTES A REGISTRAR	F.2
18.7.83	28546/2 P.D.	-11.7.83.-En relación a las manifestaciones de protestas, consistentes en golpeteos de ollas y apagones de luz realizados en el Parque Posadas,fue interrogada respecto a los ruidos,sobre todo los lunes,quién manifestó no haber escuchado dichos ruidos.Eval:A-1.(TT) Ferm.Nro. 12033.	

SERVICIO DE INFORMACION
DE DEFENSA
Dep. 1

F-1

Confeccionado el 20 JUN. 1974

025166

VARIOS

FOTO

Apellidos BRIUZIS YON

Nombres Nelson

Fecha de Nacimiento

Lugar de Nacimiento

Est. Civil

Cred. Civica Céd. Identidad

Otros Documentos

Ocupación

Padre

Madre

Domicilio Ciudad

Otros datos

FICHA COMPLEMENTARIA

12

DOCUMENTO		025166 ANTECEDENTES
FECHA	ORIGEN	
14.VIII.73 14.VIII/73	Dec.2307 Dec.2306	Fué detenido en averiguaciones el día 7/VIII/73 en inmediaciones del Palacio Legislativo conjuntamente con otras personas.Momentos antes del dicha detención se había llevado a cabo una manifestación relámpago en dicha zona. -(SS)-
14.8ñ73	Dec.2319	- Fué puesto en libertad.-(SS)-
11.VII.74 PARTE 183 DNII	Dec.1681	- Detenido el día 1/VII/74 bajo el marco de las Medidas Prontas de Seguridad, siendo internado en el Cilindro Municipal. Sindicado como uno de los que tiraron cohetes en los pasillos de la Facultad de Medicina.-(SS)-
		24/11/77-SE CONTESTO POR MEMO.(A)Nº3018/77 DPTO.C-ESMACO.-

SERVICIO DE INFORMACION
DE DEFENSA
Dep. I

F1 Sección
Act. Ant. Nac.
Ficha [redacted]

025167-8

Nombres y Apellidos: BRIVIC, Beatriz.

Fecha de Nacimiento: .....

Lugar de Nacimiento: .....
(País - Ciudad o Localidad - etc.)

Cred. Cív.: Serie ..... Nº ..... Ced. Identidad: .....

Otros documentos: .....
(Pasaporte — Libreta Enrolam. — etc.)

FOTO

Domicilio: .....
(Ciudad o Localidad) (Calle) Nº Teléf

Filiación

Edad aparente ..... Color del Cutis .....

Color del Cabello ..... Estatura Aproximada .....

Complexión ..... Aspecto Social .....

Señas particulares .....

[redacted]

Ficha confeccionada en Montevideo el 24 de abril de 1967.

Fórm. 1

ACTIVIDADES

(1) **Laborales:** Profesión 025167 Dietista. Lugar de trabajo .....

Cargo ..... Antigüedad .....

Otras Actividades .....

(2) **Políticas:** Ideología ..... Actuación .....

Antecedentes .....

Antecedentes familiares .....

(3) **Sociales:** Estado Civil ..... Religión ..... Figuración .....

Grado Instrucción ..... Lugares que frecuenta .....

(4) **Económicas:** Situación ..... Capital aprox. ..... Vehículo .....
marca y Nº

Otros datos .....

Datos Complementarios .....

Apreciación Personal Gral. .....

FICHA COMPLEMENTARIA

F-3

Documento		025167 ANTECEDENTES
Fecha	Origen	
11-XI-966.	B-75-D-630.-	-Figura en un llamamiento a apoyar al "FRENTE IZQUIERDA DE LIBERACION"y a votar sus listas en las elecciones correspondientes al año en curso,llamamiento éste que es formulado por los trabajadores de la cultura de dicho frente.-
28/06/82	..... MEMO.	(A) Nol 1397/982 PARA LA UNIVERSIDAD (P) 16373

Ficha confeccionada el 13.5.75.-

MINISTERIO DE DEFENSA NACIONAL

Dep. I Sec. I

Sub - Secc. A/N.

S. I. D. 025168-6

Ficha Nro. ____ Confec. F-1

BRIZ DOVAT (1) José Pablo (2)

Apellidos Nombres

DOCUMENTOS: C/C. ______ Serie ______ Nro. C/I. 926.419 Nro. ______ Dplo.

OTROS DOC. ______ Pasaporte ______ Lib. Enrol. ______ etc.

NACIMIENTO: ______ Fecha ______ Lugar

DOMICILIO: Gral. Luna 1261 Calle ______ Nro. ______ Teléf. ______ Ciudad o Localidad

PROFESION U OCUPACION: Funcionario de ANDET Nro. 4422 Estudiante Fac. Ingeniería (1)

LUGAR: Estación LA TECHERA CARGO: Guarda

IDEOLOGIA POLITICA: Comunista CLASIFICACION:

DATOS COMPLEMENTARIOS: ______ Est. Civil ______ Cónyuge ______ Hijos

Fecha	Documentos	025166 ANTECEDENTES A REGISTRAR	F2
17.7.74	1732	-Aparece en una lista de funcionarios comunistas de ANDET.- Eval. F.6.-(PP).	
16/IX/75	D. 1679	Indica la misma que documento 1732.(Evaluación A-2). (1).-	
20.9.75	D.1724	-Figura en una nómina de rechazados en ANCAP, por aspectos relacionados con su orientación ideológica según D.N.I.I. y J.P.M., por decisión de la Junta Comendantes en Jefe de fecha 12.12.74.- Eval.A-1.- Indica del (1) al (3).- (C)-.	

18 MAR 1975 F3

MINISTERIO DE DEFENSA NACIONAL

S. I. D.

025168

Dep. I Secc. I

Sub - Secc. G

Ficha Nro.____ Confec.____

BRIZ. José

Apellidos Nombres

DOCUMENTOS: C/C.____ C/I. 926.419

Serie Nro. Nro. Dpto.

OTROS DOC. ____

Pasaporte Lib. Enrol. etc.

NACIMIENTO: ____

Fecha Lugar

DOMICILIO: ____

Calle Nro. Telél. Ciudad o Localidad

PROFESION U OCUPACION: Funcionario de AMDET (24422)

LUGAR: Est.Larrobla CARGO: ____

IDEOLOGIA POLITICA: ____ CLASIFICACION: ____

DATOS COMPLEMENTARIOS: ____

Est. Civil Conyuge Hijos

____

Otros familiares

Fecha	Documentos	025168 ANTECEDENTES A REGISTRAR
17/7/74	Doc.1732	Figura en una relación de funcionarios de AMDET, que estuvieron a la orden de la Comisión Interventora (sumariados) por el conflicto del 27/6/73. Su reintegro de fecha 7/8/73, en la Est. Larrobla.-(H).-
16/IX/75	D. 1679	Figura en la D.N.I.I. con el siguiente antecedente; Según nómina de funcionarios de AMDET, el titular está catalogado COMUNISTA. (Evaluación A-2). (A).-

F-1

JUNTA DE COMANDANTES EN JEFE

S. I. D.

C/6

025169-4

Dep. I Secc. I

Sub Secc. [illegible]

Ficha Nº ..... Confec. 24.2.83

BRIZ CALVO ARAUJO — Juan Pablo

Apellidos — Nombres

DOCUMENTOS: C/C. T.A.A. 15.147 — C/I. 2.505.910-9 Tacuarembó

Serie Nº — Nº Dpto.

OTROS DOC. .....

Pasaporte — Lib. Enrol. — etc.

NACIMIENTO: 53 años en 1982.-

Fecha — Lugar

DOMICILIO: Sarandí 235 — Tacuarembó

Calle — Nº — Teléf. — Ciudad o Localidad

PROFESION U OCUPACION: Ingeniero Agrónomo

LUGAR: ..... CARGO .....

IDEOLOGIA POLITICA: Partido Colorado Pacheco-Montaner-Garcia Nov/982 — CLASIFICACION: CONVENCIONAL

DATOS COMPLEMENTARIOS Casado

Est. Civil — Cónyuge — Hijos

Otros familiares

Fecha	Documentos	025169 ANTECEDENTES A REGISTRAR	F2
13/1/83	23691/077	Electo 4 Titular del Organo Deliberante Nacional del Partido COLORADO por el Departamento de TACUAREMBO Hoja de Votación T.A.J. de acuerdo al resultado de las Elecciones Internas de los Partidos Políticos habilitados, efectuadas el 28-XI-82. — Eval. A-1 (XX). (FORM 8731)	
13.9.83	16379/30	3.6.82:En la fecha se establece que el causante es uno de los integrantes más caracterizados del grupo "Disidentes de la Lista 15 Batllista"(P.Colorado)en el Dpto.de Tacuarembó.Cabe agregar que dicho grupo apoya el actual Procese y en oportunidad del Plebiscito de 1980 apoyaron el "SI".- Eval:A-1(AD)	
5.4.84	33090/51	Integra en calidad de Titular el Organo Ejecutivo Departamental del Partido Colorado por el Departamento de Tacuarembó.- Eval.- (A-1)(KG)	

Ficha confeccionada: 23 de Diciembre de 1970

F1

MINISTERIO DE DEFENSA NACIONAL
S. I. D.

Dep. I Secc I
Sub-Secc. A/N
Ficha N.o..... Confec.....

025170-2

BRIZOLA (Apellidos) Joaquin (Nombres)

DOCUMENTOS: C/C ..... (Serie / N o) C/I ..... (N.o / Dpto.)

OTROS DOC. ..... (Pasaporte / Lib. Enrol. / etc.)

NACIMIENTO ..... (Fecha / Lugar)

DOMICILIO: ..... (Calle / N.o / Teléf.) (1) Tacuarembó (Ciudad o Localidad)

PROFESION U OCUPACION: .....

LUGAR: ..... CARG .....

IDEOLOGIA POLITICA (2) Comunista Activa CLASIFICACION .....

DATOS COMPLEMENTARIOS .....
(Est. Civil / Conyuge / Hijos)

.....
(Otros familiares)

Fecha	Documentos	025170 ANTECEDENTES A REGISTRAR
0/X/68	B51-D.8	- Figura en una relación de elementos comunistas del Dpto. de Tacuarembó.-Indica ① y ②

F2

SERVICIO DE INFORMACION
DE DEFENSA
Dep. 1

025171-8 Confeccionado el 13.8.73 F1

VARIOS

FOTO

Apellidos BRIZOLARA CORRALES

Nombres Alberto Ovidio

Fecha de Nacimiento 25.4.936

Lugar de Nacimiento Rivera

Est. Civil Casada Esposa: Ana GUARDIOLA FORLENTO

Cred. Cívica ..... Céd. Identidad .....

Otros Documentos .....

Ocupación Arquitecto

Padre Joaquín

Madre Vilda

Domicilio Guatemala No. 1 Piso 4 Ap. 4 Ciudad Madrid (España)

Otros datos .....

[redacted]

Imp. CHIESA Hnos. Ltda. 4172 - 11 - 73

FICHA COMPLEMENTARIA F2

DOCUMENTO 025171

Fecha	Origen	ANTECEDENTES
11.10.72	3439	BRIZOLARA GONZALES trabaja en el Estudio de Antonio LAMELA percibiendo un ingreso mensual de 25.000 pesetas. Utilizaría el automovil Seat 600 mat. M-720-216 cuyo propietario es Angel MIRAS MARTINEZ.- (DD)
8.VI.62	"EL POPULAR"	Suscribe un Manifiesto deProfesionales,Intelectuales, Artistas,Estudiantes,Trabajadores;que se Pronuncian por un Frente de las Fuerzas Democraticas y Antimperialistas,sin exclusiones.-(J),-

Afiliado Nº [illegible]

Departamento [illegible] Seccional [illegible]

Fecha de Ingreso [illegible]-10/61. [illegible]

Nombre y Apellido Alberto [illegible]

Nacionalidad Oriental.- Cred. Civ. [illegible] 11436.-

EDAD: 25.- no

Domicilio Belgrano 2[illegible]30.ap. Montre

Centenario y [illegible] Cibils.-

Oficio

Estudiante.-

Lugar de Trabajo [illegible]

Centro E. de Arquitectura.-

[illegible]

B- 798

025171

NOMBRE BRIZOLARA CORRALES, Alberto Ovidio.-

EDAD Nació en Rivera el 23/4/1936.-

DIRECCION Calle: Guatemala No.1 Piso 4o. Ap. 44, Madrid. (hace 1 año).-

C. C. o C. IDENTIDAD

ESTATURA, PESO, y CUTIS

PROFESION Arquitecto.

OBSERVACIONES Casado con Ana [illegible] (Chilena)

Fecha de extracción: 23/III/73.-

025171

OBSERVACIONES

- Se cree que trabaja en el estudio de don Antonio LAMELA. La esposa en una clínica de Madrid.- (FALTA DOCUMENTO)

27.8.81 F51

JUNTA DE COMANDANTES EN JEFE

S. I. D. 025172-8

Dep. I Secc. I

Sub Secc. A/N

Ficha Nº ..... Confec. .....

BRIZOLARA TEXEIRA — Francisco Javier
Apellidos — Nombres

DOCUMENTOS: C/C A.S.A. 13.017 C/I. 1.253.736-6
Serie Nº Nº Dpto.

OTROS DOC. .....
Pasaporte Lib. Enrol. etc.

NACIMIENTO: 16.12.54 Montevideo
Fecha Lugar

DOMICILIO: Eduardo Acevedo 1615
Calle Nº Teléf. Ciudad o Localidad

PROFESION U OCUPACION: Estudiante de Medicina

LUGAR: ..... CAR .....

IDEOLOGIA POLITICA: ..... CLASIFICACION: .....

DATOS COMPLEMENTARIOS: ..... Soltero [redacted]
Cónyuge Est. Civil Hijos

Hijo de Francisco de Dios y Alex Ada(1).
Otros familiares

F-2

Fecha	Documentos	025172 ANTECEDENTES A REGISTRAR
27.8.81	C.H.C.P. Nº 28/981 Secc.3ra Mdeo. INGRESO	- 26.8.65 - Figura en una nómina de elementos izquierdistas Según material obtenido en el allanamiento efectuado el día 13.12.67, en la redacción de "MARCHA", es colaborador pecuniario de ese periódico. (BB) - 27.8.81 - Se contestó C.H.C.P. Nº28/81 INGRESO en el Ministerio de Salud Pública, Secc. 3ra. (BB)
20.2.84. PERMANENCIA. R.E. 84 01047	CHCP.No.018/84. MONTEVIDEO.	14.2.84. En la fecha se contestó dicha constancia, a nombre del causante, con anotaciones, para Permanecer en el Ministerio de Educación y Cultura.(AE). Indica(1).

75/1

MINISTERIO DE DEFENSA NACIONAL
S. I. D.

025173-6

Dep. I Secc. I
Sub-Secc. A/N
Ficha Nro. ..... Confec. 29/8/72

BRIZOLARA Ivanoff
Apellidos Nombres

DOCUMENTOS: C/C. ..... C/I. .....
Serie Nro. Nro. Opto.

OTROS DOC. .....
Pasaporte Lib. Enrol. etc.

NACIMIENTO: .....
Fecha Lugar

DOMICILIO: .....
Calle Nro. Teléf. Ciudad o Localidad

PROFESION U OCUPACION: .....

LUGAR: ..... CARGO: .....

IDEOLOGIA POLITICA: Comunista.- CLASIFICACION: .....

DATOS COMPLEMENTARIOS: .....
Est. Civil Conyuge Hijos

.....
Otros familiares

Fecha	Documentos 025173	ANTECEDENTES A REGISTRAR
1972.Lista 2001.- (PC). Tacuarembó.-		- Figura como 1a.suplente dello., titular a la Junta Departamental, de Tacuarembó en las elecciones del año 1971. (MM)

11941 / 82	- POSEE ANTECEDENTES EN EL CO.NA.E -
PAG. 775	EVAL - A - 1. (PS) INDICA ( ) ( ) ( )

BRIZOLARA.- 71.250.-

Ivanoff BRIZOLARA DA ROSA.-

Urug. 10/01/73. 36.

TAA: 21392

TACUAREMBO

25 de Agosto 161, Rivera-Rca.Arg

Comerciante.T.Casa de Repuestos.-

Carlos Pintos. Y

Humberto Colina.-

F. 1

SERVICIO DE INFORMACION
DE DEFENSA
Dep. 1

025174

Confeccionado el 26.2.73.

V A R I O S

FOTO

Apellidos BRIZOLARA

Nombres Joaquín . T .

Fecha de Nacimiento

Lugar de Nacimiento

Est. Civil

Cred. Civica Céd. Identidad

Otros Documentos

Ocupación

Padre

Madre

Domicilio Ciudad

Otros datos

[redacted]

Imp. CHIESA Hnos. Ltda.

FICHA COMPLEMENTARIA

Fz

DOCUMENTO 025174

Fecha	Origen	ANTECEDENTES
1971.	Lista 808.	Candidato como 9º.titular a la Junta Electoral,por el Dpto.de Rivera,sub.lema "Frente del Pueblo".- (W).

Fs 1

SERVICIO DE INFORMACION DE DEFENSA
Dep. 1

025175-1

Confeccionado el 28.11.78

VARIOS

FOTO

Apellidos BRIZOLARA UBAL

Nombres Juan Pedro

Fecha de Nacimiento 21 años(1978) (1)

Lugar de Nacimiento Uruguay (2)

Est. Civil Soltero (3)

Cred. Cívica _____ Céd. Identidad 41.290 (4) Rivera

Otros Documentos _____

Ocupación _____

Padre _____

Madre _____

Domicilio Figueroa 1231(5) Ciudad (6) Rivera

Otros datos: _____

[redacted]

F-2

FICHA COMPLEMENTARIA

DOCUMENTO		025175 ANTECEDENTES
Fecha	Origen	
23.11.78 PD. 6 a 6	1594	11.11.78 -Se encuentra detenido en la J. P. de Rivera a solicitud de la Brigada de Narcóticos de la DNII. Imputado de venta de marihuana en la causa seguida al agente de aquella jefatura -Rodolfo Mario Jimenez Alves- y el cual ya fue procesado. Ante ello, personal de la DNII viajó hacia aquella ciudad para trasladarlo a éstas dependencias.- (DD)
23.11.78 PD. 6 a 6	1596	13.11.78 -Procedente de la ciudad de Rivera registra entrada en la DNII como detenido. Al ser indagado por el consumo, tráfico y tenencia de estupefacientes, aceptó ser consumidor de marihuana. Impuesto de si situación el JLI de 1er. Turno dispuso que fuera conducido a su despacho a prestar declaración.- (DD) (1)(6)
23.11.78 PD. 6 a 6	1597	14.11.78 -Al así haberlo dispuesto el JLI de 1er. Turno recuperó la libertad.- (DD)

MINISTERIO DE DEFENSA NACIONAL

S. I. D.

025176-9

Dep. 1 Sec. 1

Sub-Secc. A/N

Ficha Nº____ Confec. 20117

CORRALES (1)

"SUSANA"

BRIZOLARA V de GONCALVEZ — MARIA VILDA

Apellidos — Nombres

GONZALEZ (3)

DOCUMENTOS: C/C. HAB 13790 — C/I 14.164

Serie — Nro. — Nro. — Dpto.

OTROS DOC. _____

Pasaporte — Lib. Enrol. — etc.

NACIMIENTO: 39 años de edad

Fecha — Lugar

DOMICILIO: A. ORTEGA 1083 (2) — REYLES 1271 (RIVERA) (4)

Calle — Nro. — Teléf. — Ciudad o Localidad

Ceballos 1233 Ap. 201 (1904) (5)

PROFESION U OCUPACION: MAESTRA

LUGAR: _____ CAR _____

IDEOLOGIA POLITICA: _____ CLASIFICACION: _____

DATOS COMPLEMENTARIOS: CASADA — OSVALDO PABLO GONZALEZ GALLEGA

Est. Civil — Cónyuge — Hijos

HIJOS: LAURA, GRACIELA, PABLO, MARIA VILDA.

Otros familiares

F2/

Fecha	Documentos	025176 ANTECEDENTES A REGISTRAR
Oct.1972 JPM PM	Anexo 2 4078	Procesado en Octubre por el delito"Asociación para delinquir".(DD)
27.10.72	D.3813.RD	CONSIDERADO:Carácter:NORMAL,Peligrosidad:MEDIA,Motivo reclutamiento: SIMPATIA,Grado concientización: SIMPATIA,Colaboración: MEDIA,Conducta; BUENA,Seguridad:NORMAL,**Aislamiento: NORMAL**
20/6/72	D.1630	ANTECENDETES:Detenida el 9 junio972,reclutada por JUAN MANUEL MACIEL "PANCHO" en marzo 1972.Pertenece a la Col.22.Zona **RIVERA**,Sector Servicios,Grupo Informaciones.Realizaba tareas de enlaces.
23.10.72	D.3707RD.	Se encuentra detenida.(E).-
22.6.72	Doc.1707	Detenida a raiz de las declaraciones de Nicolas Antonio Estevez Fernandez y otros extremistas (capturados en un enfrentamiento en la zona denominada Bajada de la Pena en el departamento de Rivera) basándose en las cuales también fueron identificados y detenidos otros 35 sediciosos todos pertenecientes a la Columna 22,que operaba en el departamento de Rivera.
9/7/72 P.P.I. (H).	D.1954 E.M.G.E.	Pertenecia al sector servicios y realizaba ademas enlace
13/2/74.	Doc.412.-	-Liberada bajo el régimen de "Libertad Vigilada" el día 11/5/73.(bb).-
10.7.73 Anex.1A	D.1559 P.P.I. E.M.G.E.	Liberado bajo vigilancia en el mes de mayo/73. Debera presentarse en el C.G.I.O.R. (QQ)
19/7/73 Anex.1A. LH	D.1682 P.P.I. E.M.G.E.	

FECHA	DOCUMENTOS	BRIZOLARA CORRALES, María ANTECEDENTES A REGISTRAR
		025170
5.4.83	24862/83	-Figura en una relación procedente de la P.M.E., de Libertades vigiladas categorías A, B y C, otorgadas por la Justicia Militar. Detenido el 09.06.72, liberado el 15.05.73. Indice (4) EVAL:A-1 (Q) FORM:8398
5.4.83	24738/83	-Figura en una relación de libertades vigiladas, categorías A y B, procedente de la P.M.E. Unidad de control: Reg. C.3. Detenido el 09.06.72, liberado el 11.05.73. Pertenece al M.L.N.-EVAL:A-1 (Q) FORM:8476
16-9-83	30261/002	14-8-83. Concurrió a un show titulado "PORQUE CANTAMOS" realizado en el Teatro Municipal de Rivera, organizado por el "Coro Juvenil Internacional Rivera-Livramento". Cabe destacar que entre la concurrencia (maestro destituido) se encontraban varias "L.D." , "M.D.", como asimismo una "L.V.". Eval.A-1 (SI)
	11941 / 82 PAG. 776	-POSEE ANTECEDENTES EN EL CO.NA.E- EVAL - A - 1. (PS) INDICA ( ) ( ) ( )
29.1[illegible].75	[illegible]	De [illegible] Eval: [illegible]

FECHA	DOCUMENTOS 025176	ANTECEDENTES A REGISTRAR
16.2.82	5757/62	Figura en una relación de la Corte Electoral, de ciudadanos inscriptos en el registro Cívico Nacional, que se encuentran comprendidos en el Art. 1, literal "B" del Acto Institucional No 4, con prohibición de ejercer el derecho de voto(procesado por delitos de Lesa Nación)Eval: A-1 (VI) Ima 1 y 2
16.2.82	6004/81 Pag.9.	Se encuentra comprendido en el Art. 1o literal "[illegible]" del Acto Institucional No 4, por haber sido procesado el 26.9.76 por los delitos previstos en el art. 150 del CPO. Eval: A-1 ([illegible])Ind.3
1.12.82	22691	El 6.11.82 su hija María [illegible] [illegible] de [illegible] participó en la última reunión de los denominados "Encuentros de formación política" que se llevara a cabo en los salones del Colegio Salesiano de la C. de Rivera. Eval: A-1 Form. 5220 (Y) [illegible]
25.4.84	8402584/6	En consolidado de P.M.E. al 29.2.84 figura como libertad vigilada Cat "C" controlado por el Reg.C.9., habiendo fijado domicilio. Eval: A-1 Ind. 5 (00)

SERVICIO DE INFORMACION
DE DEFENSA
Dep. 1

Fs 1

025177 -7

Confeccionado el 24.9.73

V A R I O S

FOTO

Apellidos BRIZOLARA de GONZALEZ

Nombres N.

Fecha de Nacimiento

Lugar de Nacimiento

Est. Civil

Cred. Cívica Céd. Identidad

Otros Documentos

Ocupación Maestra

Padre

Madre

Domicilio Ciudad

Otros datos

FICHA COMPLEMENTARIA

f2

DOCUMENTO		025177 ANTECEDENTES
FECHA	ORIGEN	
10.XI.72	Doc.4101	Figura en una lista de maestros simpatizantes del F.Ampli dal dpto.de Rivera.(SS)

SERVICIO DE INTELIGENCIA
División I
(Seguridad)

MINISTERIO DE DEFENSA NACIONAL
SERVICIO DE INFORMACION DE DEFENSA

025178 - 5

Sección 61
Act. Ant. Nac.
Ficha N. [redacted]

Nombres y Apellidos: BRIZOLARA, Pedro Joaquín.

Fecha de Nacimiento:

Lugar de Nacimiento:
(País - Ciudad o Localidad - etc.)

Cred. Civ.: Serie N.º Ced. Identidad:

Otros documentos:
(Pasaporte - Libreta Enrolam. - etc.)

Foto

Domicilio:
(Ciudad o Localidad) (Calle) (N.º) (Telef.)

Filiación
- Edad Aparente Color del Cutis
- Color del Cabello Estatura Aproximada
- Complexión Aspecto Social
- Señas particulares

20945

Ficha confeccionada en [illegible]; el [illegible]

025178

ACTIVIDADES

(1) Laborales: Profesión ..... Lugar de trabajo .....

Cargo ..... Antigüedad .....

Otras Actividades .....

(2) Políticas: Ideología ..... Actuación .....

Antecedentes .....

Antecedentes familiares .....

(3) Sociales: Estado Civil ..... Religión ..... Figuración .....

Grado Instrucción ..... Lugares que frecuenta .....

(4) Económicas: Situación ..... Capital aprox. ..... Vehículo .....
marca y N.o

Otros datos .....

Datos Complementarios .....

Apreciación Personal Gral. .....

Afiliado Nº 655

Fs 3

Departamento Tacuarembó Seccional

Fecha de Ingreso 15.4.56

Nombre y Apellido Pedro Joaquín [illegible]

48 Nos.

Nacionalidad [illegible] Cred. Civ. [illegible]

[illegible]

Oficio [illegible]

BRIZOLARA, FICHA COMPLEMENTARIA Pedro Joaquín.-

F4

025178

Documento		Antecedentes
Fecha	Origen	
Año 1964.-	B-73-(4)-D-1.-	Sindicado por la Jefatura de Policía de Tacuarembó como comunista o fidelista o de la Unión Popular.-
1972. Lista 2001. (PC) Tacuarembó.-		Figura como 1ª, suplente del 164, titular a la Junta Departamental de Tacuarembó, en las elecciones del año 1971.-(MM)

MINISTERIO DE DEFENSA NACIONAL

S. I. D.

Dep. I F1 Secc. 1

Sub Secc. G

025179-3

Ficha Nro. _____ Confec. _____

BRIZUELA de BURSTIN (1) / ALONSO de BURSTIN (1) — Beatríz Encarnación (2)

Apellidos — Nombres

DOCUMENTOS: C/C B.H.A.5792 (3) C/I. 564.353 (4)

Serie — Nro. — Nro. — Dpto.

OTROS DOC. _____

Pasaporte — Lib. Enrol. — etc.

NACIMIENTO: 1.XII*937-Montevideo (5) 02/12/937 (7)

Fecha — Lugar

DOMICILIO: 68/78 Maldonado 1409 (6) Apto. 6

Calle — Nro. — Teléf. — Ciudad o Localidad

PROFESION U OCUPACION: Bancaria

LUGAR: Banco Hipotecario CARGO: Secc. Cuentas Nuevas

IDEOLOGIA POLITICA: _____ CLASIFICACION: _____

DATOS COMPLEMENTARIOS: Hija de Dionisio y Nicolasa (8)

Est. Civil — Cónyuge — Hijos

Otros familiares

52

Fecha	Documentos	025179 ANTECEDENTES A REGISTRAR
23.3.76	D. 0388	Integraría un grupo de personas del Dpto. de la Vivienda del Bco. Hipotecario del Uruguay, (posiblemente relacionados entre sí), que desarrollaría gran actividad en favor del Ptdo. Comunista.- La causante cobra cuota de A.B.U. .- Evaluación B-2.-(I).-
9.11.78	DNII	- Se contestó para Constancia de Habilitación Nº 928/78 de la Secc. 2da. de Montevideo. Ind. del (1) al (6) (C(
5/5/81	--------	- Se contestó C.H.C.P. No 2320 (Permanencia) de Montevideo, solicitada en la fecha 11/11/80, por el B.H.U., a nombre de la causante.- Indica del 7 al 8. Se establece que el Dpto. No 3 de la D.N.I.I., registra la siguiente anotación: Figura en el 22. lugar, como candidato, para integrar la Asamblea Representativa (por capital) de la Asociación de Bancarios del Uruguay por la lista General No [illegible], lema "Frente Unificador" sub-lema: "Plena Democracia Sindic[illegible] Unidad para la lucha por el período 1968/970.-
21.07.82	17013	INDICA LO MISMO QUE ANOTACION DE LA D.N.I.I. de FECHA 5/5/81.- (C.H.C.P. Nº 2320 - PERMANENCIA de MDEO. de FECHA 11/11/80). -(EM) (M) EVALUADA PERMANENCIA

MINISTERIO DE DEFENSA NACIONAL

S. I. D.

025180-1

Dep. [illegible] Sec. 1

Sub - Secc. Alta 10.8.73

Ficha Nro. ..... Confec. .....

BRIZUELA VERDE — Apellidos

Blanca Iris — Nombres

DOCUMENTOS: C/C. ..... Serie ..... Nro. ..... C/I. ..... Nro. ..... Dpto.

OTROS DOC. ..... Pasaporte ..... Lib. Enrol. ..... etc.

NACIMIENTO: ..... Fecha ..... Lugar .....

DOMICILIO: ..... Calle ..... Nro. ..... Teléf. ..... Ciudad o Localidad

PROFESION U OCUPACION: Abaogada

LUGAR: ..... CARG ....

IDEOLOGIA POLITICA: ..... CLASIFICACION: .....

DATOS COMPLEMENTARIOS: ..... Est. Civil ..... Cónyuge ..... Hijos

..... Otros familiares

F2

Fecha	Documentos 025180	ANTECEDENTES A REGISTRAR
13.1.73	4445	Visita a elementos sediciosos alojados en el Penal de P. Carretas.-(DD)

SERVICIO DE INFORMACION
DE DEFENSA

Dep. 1

025180

Confeccionado el 12.4.75

XXXXXXXXX

FOTO

Apellidos BRIZUELA VERDE

Nombres Blanca

Fecha de Nacimiento

Lugar de Nacimiento

Est. Civil

Cred Civica Céd. Identidad

Otros Documentos

Ocupación Empleada Dir.Gral. Estadistica y Censo

Padre

Madre

Domicilio Ciudad

Otros datos

Imp. CHIESA Hnos. Ltda. 10.000 - 12 -

FICHA COMPLEMENTARIA

DOCUMENTO		025180 ANTECEDENTES
Fecha	Origen	
15.8.73	2645	-Encargado de la Sec. Asesoría Jurídica, izquierdista.-(G)(Ev.B3)

Fs 1

SERVICIO DE INFORMACION DE DEFENSA

Dep. 1

V A R I O S

025181-9

Confeccionado el 1/IX/75

Apellidos BRIZUELA ALONSO (1)

Nombres Dionisio Jorge

Fecha de Nacimiento 23/7/943

Lugar de Nacimiento Montevideo

Est. Civil casado

Cred. Cívica BEA N°6248(2) Céd. Identidad 951.521

Otros Documentos

Ocupación Contador D.N.A. Bancario

Padre Dionisio

Madre Nicolasa

Domicilio Juan Paullier 2356 Ap/101) Ciudad Montevideo

Ver. Artigas N°2490 Ap. 601

Otros datos:

chiesa hnos. - 4000 - 3/77

FICHA COMPLEMENTARIA

DOCUMENTO Fecha	Origen	025181 ANTECEDENTES
22.7.75	D. 1292	-Fué excluído de una relación de aspirantes a cargos de la División Hacienda de UTE, por disposición de la J.C.J. de fecha 12/12/74, motivándose la misma, por razones ideológicas.-(LL).- (Eval.B-2).- 27/12/77.Memo.(a)Nº3525/77.Asig.Fam.(Sect.Inf.) (W).
21/ENERO/981	.....	-Se contestó C.H.C.P. Nº2636/80, para permanencia en la Dirección Nacional de Aduanas. A nombre del causante. ~~Ap~~(/P/
11/7/81	Doc.5851	Fue notificado por la Dirección Nacional de Aduanas con fecha 30/6/81 sobre el otorgamiento de C.H.C.P. "Categoría B". EVAL:A-1 (VH)
30/4/66	76/33	Figura en la Lista No.55 de la Asociación de Empleados Bancarios del Uruguay postulándose por el Sistema Preferencial de Suplentes, sector Lista General como No.63 para la Asamblea General Representativa (Capital) . Es Lista Representa al Lema Corriente Renovadora.-
6/9/974	Memor,(I) nº1092/74	Se desempeña como Jefe de Dpto. Auditoría Interna del Banco La Caja Obrera. Indica 1 al 3. (Z)
		28/12/979. Se contestó CONSTANCIA D[illegible] [illegible] [illegible] CARGOS PUBLICOS Nº 918/13a/79 [illegible] nombre del [illegible]
		[illegible] Se contestó [illegible] (a) [illegible]

FECHA	DOCUMENTOS	025181 Dionisio Jorge BRIZUELA LUCAS — ANTECEDENTES A REGISTRAR	153
26.6.81	5451	-03.9.80 - Presenta recurso ante el Delegado del S.I.D. en el Departamento de Montevideo, al habérsele incluido en la Cat. "B" de C.H.C.P., el que es elevado a este Servicio el25.6.81 para consideración.- En la elevación del Expediente del causante, el Delegado Departamental, expone se le otorgue Cat. "A" de C.H.C., en virtud de que efectuadas las averiguaciones correspondientes, se ha comprobado que la Ficha 55 es de tendencia moderna.(C) **- 27.8.81 - Por Exp.Nº737/D-I/81 se comunica al Delegado de S.I.D. en Montevideo que esta Dirección ha resuelto otorgar Categoría "A" de Constancia de Habilitación al causante.-(K)**	
01.3.83.	20492/82	**Habiendo solicitado C.H.C.P. el 21.11.80. se le otorgó Cat. "B" el 24.4.81.Eval.A.1.(AE).Form.5877.**	

MINISTERIO DE DEFENSA NACIONAL
S. I. D.

025182

16 III 976

Dep. I Secc. I
Sub - Secc. G
Ficha Nro. _____ Confec.

BRIGUELA PIRIZ (1) — Luis Alberto (2)
Apellidos — Nombres

DOCUMENTOS: C/C J.B.D.2091 (3) — C/I. 53.293 (Salto) (4)
Serie Nro. — Nro. Dpto.

OTROS DOC. _____
Pasaporte Lib. Enrol. etc.

NACIMIENTO: 4 de mayo de 1932 en Salto (5)
Fecha Lugar

DOMICILIO: Dpto. Salto - Arenal Grande No. 2168 (6)
Calle Nro. Ciudad o Localidad

(7) Ingresó a ANCAP el 18.11.48 en Espinillo

PROFESION U OCUPACION: Empleado -Adscripto -Gerencia Comercialización

LUGAR: [illegible] CARGO: _____

IDEOLOGIA POLITICA: _____ CLASIFICACION: _____

DATOS COMPLEMENTARIOS: _____
Est. Civil — Conyuge — Hijos

Hijo de Juan José y [illegible] Victoria (8)

Otros Domicilios

FD

Fecha	Documentos	025182 ANTECEDENTES A REGISTRAR
10.10.74	D.2567 (Ev. A-2)	- Figura como Pro-Secretario General de la Comisión Nacional del Sindicato Unico de Trabajadores de ANCAP. (S.U.T.A.)./ (OO)
01.12.83 (Fichas ANCAP Nº 102)	-D-16721	- APORTA DATOS FILIATORIOS. Indica (1) al (8). EVAL/ A-1 (PF).-

SERVICIO DE INFORMACION DE DEFENSA

Dep. I

Sección .....

MINISTERIO DE DEFENSA NACIONAL
SERVICIO DE INFORMACION DE DEFENSA

M / F

Ficha Nº 025183-5 confeccionada el 21-VI-1954.

FOTO

Apellidos BRIZUELA [redacted] CASTRO

Nombres Luis Feliciano

Fecha de Nacimiento: .....

Lugar de Nacimiento: Paraguay

Cred. Cív.: ..... Ced. Identidad: .....

Prontuario: ..... F. Censal: .....

Padre: .....

Madre: .....

Domicilio: Yaro 1292 ó Guaná 2229 Ap.3º Ciudad: Montevideo

Otros datos (Documentos y señas personales) Comercian[illegible]

Fórm. 3

Fs-2

FICHA COMPLEMENTARIA

025183

Documento Nº	Fecha	Origen	ANTECEDENTES
	11-IV-954 9-IV-54	El Diario - El Plata.	Dirigente del periódico "La Escoba", detenido y procesado el 11-IV-954. También aparece en la lista de contribuyentes de "La Escoba". Peronista.
	13-I-966	B-75- D-247.	-En el diario El Debate de la fecha, se comunica que ésta persona, quién ejercía la corresponsalía de dicho Diario en la República del Paraguay, ha dejado de pertenecer a la Empresa de referencia.

SERVICIO DE INFORMACION DE DEFENSA

Dep. I

Sección

DEFENSA NACIONAL
SERVICIO DE INFORMACION DE DEFENSA / F

Ficha Nº 025184-3 confeccionada el 11-III-1965.

FOTO

Apellidos BRIZUELA DURAÑONA

Nombres Manuel

Fecha de Nacimiento: Edad:22 años

Lugar de Nacimiento: Paraguay

Cred. Cív.: Ced. Identidad:

Prontuario: F. Censal:

Padre:

Madre:

Domicilio: Guaná 2022 Ciudad: Montevideo

Otros datos (Documentos y señas personales) Soltero. Estudiante de Medicina

Fórm. 3

F-2

FICHA COMPLEMENTARIA

Documento			025184 ANTECEDENTES
Nº	Fecha	Origen	
	12-IX-964	B-75(1)-D-188.	-Ocupó la Universidad de la República los días 9,10 11 del mes de la fecha en señal de protesta por la ruptura de relaciones con Cuba.-

FC1

SERVICIO DE INFORMACION
DE DEFENSA
Dep. 1

025185 Confeccionado el 30.4.73

VARIOS

FOTO

Apellidos BRIZUELA

Nombres Mariel

Fecha de Nacimiento

Lugar de Nacimiento

Est. Civil

Cred. Cívica Céd. Identidad

Otros Documentos

Ocupación

Padre

Madre

Domicilio Ciudad

Otros datos

FICHA COMPLEMENTARIA

F2

DOCUMENTO 025185 ANTECEDENTES

Fecha	Origen	
1971.	Lista 1808	Candidatc en el 123.lugar a la Junta Departamental por el dptc.de Salto sub lema Frente Salteño(SS)

11841 / 82
PAG. 777

- POSEE ANTECEDENTES EN EL CO.NA.E.
EVAL - A - 1. (PS) INDICA ( ) ( ) ( )

SERVICIO DE INTELIGENCIA

Dep. I (Seguridad)

Sección

MINISTERIO DE DEFENSA NACIONAL
SERVICIO Ficha No / E confeccionada el 25-V-965.

I.V. 025186-8

Foto

Apellidos BRIZUELA VERDE (1)

Nombres Noemí.- Blanca (2)

Fecha de Nacimiento: 16.1.937 (3)

Lugar de Nacimiento: Montevideo (4)

Cred. Civ.: A.R.A.7908 (5) Ced. Identidad: 650.429 (6)

Prontuario: F. Censal:

Padre: Luis Feliciano (7)

Madre: María Esther (8)

Domicilio: [illegible] 530 Ap.3-Piedras 30 Ciudad:
[illegible].451 (9)

Otros datos (Documentos y señas personales) Doctora.- [illegible]

[illegible].(11)

FICHA COMPLEMENTARIA

025186

Documento N.º	Documento Fecha	Documento Origen	Antecedentes
E-75-(1) D-1005.	3.X.64	"ACCION" "EPOCA"	-Firmante de una carta dirigida por "Más de 100 jóvenes al Padre Ponce De León y remitida a la prensa para su publicación en la que expresan su solidaridad con la actitud del mencionado Párroco, criticando a las autoridades por la represión de los desórdenes ocurridos en el Aeropuerto Nacional de Carrasco en oportunidad de retirarse del país los integrantes de la representaciódiplomática Cubana.-
75/1010.	17-IX-964.	Epoca.	-Firmante de un manifiesto enviado al señor Presidente del Consejo Nacional de Gobierno, por el cual un numeroso grupo de integrantes de la juventud herrerista de todos los sectores del país, se proclaman en contra la ruptura de relaciones con Cuba que fueron decretadas por ese Consejo.-
	14.7.75 PD. 07.00	1267 a 07. 00	12.7.75 -Figur omo "Secretaria" del "Centro de Estudios Superior Zohar" (Gran Logia Cabalista) que funciona en la finca sita en Ituzaingó 1295.-(DD)

BRIZUELA, Noemí

F3

FICHA COMPLEMENTARIA

025186

Documento Nº	Documento Fecha	Documento Origen	ANTECEDENTES
	16/1/78	0086	-"MARCHA"Pág.3/16 abril 1971.-Figura en una nómina de Abogados que manifiestan su adhesión al Frente Amplio y a su programa, invitando a su vez a colegas a adherirse a tal declaración, convocando a la reunión que tendrá lugar en el Club de Teatro (Rincón 516) el día 22 de abril a las 20 horas, a efectos de constituir un Comité de Abogados de Apoyo al Frente Amplio.-(IL).-
	20.3.81	-------	Se contestó Memo(A)Nº1424/81 para la D.G.E.C. (BB)
19.2.81.CH.C.P.Nº. 4219/81 Permanencia Montevideo.			-27.3.981. En el día de la fecha se contestó dicha Constancia, a nombre del causante, solicitada por la D.G.E.C., para su Permanencia.- Indica del (1) al (11).- (4)

[redacted]
Fs 1

SERVICIO DE INFORMACION DE DEFENSA
Dep. I

Sección

M. [illegible] DE DEFENSA [illegible]
SERVICIO DE INFORMACION DE DEFENSA
/F

Ficha Nº 025187-6 confeccionada el 11-I-1965

FOTO

Apellidos BRIZUELAS

Nombres Blanca

Fecha de Nacimiento:

Lugar de Nacimiento:

Cred. Cív.: Ced. Identidad:

Prontuario: F. Censal:

Padre:

Madre:

Domicilio: 25 de Agosto 530 UTE 98 18 86 Ciudad: Montevideo.

Otros datos (Documentos y señas personales) Doctora.

Fórm. 3

F-9

FICHA COMPLEMENTARIA

Documento Nº	Fecha	Origen	025187 ANTECEDENTES
	Dic.1964	B77-D26 Inf.S.I.	-Su nombre aparece en una libreta propiedad de J. Jorge Morera como "Afiliada Comunista",figurando también la dirección y teléfono mencionados a nombre de LUIS BRIZUELA (Médico).

02/8-78: Se constató la falta de la ficha carátula

F. 1

JUNTA DE COMANDANTES EN JEFE

Dep. I Secc. I

S. I. D. 025188 -4

Sub Secc. A/N

Ficha N.° ..... Confec. ....

BRIZZO PEREZ (Apellidos) Carlos Alberto (Nombres)

DOCUMENTOS: C/C. ..... (Serie / N.°) C/I. ..... (N.° / Dpto.)

OTROS DOC. ..... (Pasaporte / Lib. Enrol. / etc.)

NACIMIENTO: ..... (Fecha / Lugar)

DOMICILIO: ..... (Calle / N.° / Teléf. / Ciudad o Localidad)

PROFESION U OCUPACION: .....

LUGAR: ..... C): .....

IDEOLOGIA POLITICA: ..... CLASIFICACION: .....

DATOS COMPLEMENTARIOS: ..... (Est. Civil / Cónyuge / Hijos)

Otros familiares

Fecha	Documentos	025188	ANTECEDENTES A REGISTRAR	F-2

02/8-78: Se constata la falta de la ficha carátula

F-1

JUNTA DE COMANDANTES EN JEFE

Dep. I Secc. I

S. I. D. 025189 2

Sub Secc. A/N

Ficha N.° ..... Confec. ....

BRIZZOLARA .....
Apellidos

..... Nombres

DOCUMENTOS: C/C. ..... C/I. .....
Serie N.° N.° Dpto.

OTROS DOC. .....
Pasaporte Lib. Enrol. etc.

NACIMIENTO: .....
Fecha Lugar

DOMICILIO: .....
Calle N.° Teléf. Ciudad o Localidad

PROFESION U OCUPACION: Maestro de Melo (Dpto. de Cerro Largo)

LUGAR: ..... GO: .....

IDEOLOGIA POLITICA: ..... CLASIFICACION: .....

DATOS COMPLEMENTARIOS: .....
Est. Civil Cónyuge Hijos

.....
Otros familiares

Fecha	Documentos 025189	ANTECEDENTES A REGISTRAR	F-2

F.1

SERVICIO DE INTELIGENCIA
División I
(Seguridad)

MINISTERIO DE DEFENSA NACIONAL
SERVICIO DE INFORMACIÓN DE DEFENSA
M / F
025190-0

Sección A.
Act. Ant. Nac.
Ficha N° 1088.

Nombres y Apellidos: BRIZZOLARA Alberto

Foto

Fecha de Nacimiento:

Lugar de Nacimiento: (País - Ciudad o Localidad ; etc.)

Cred. Civ.: Serie N.° Ced. Identidad:

Otros documentos: (Pasaporte - Libreta Enrolam. - etc.)

Domicilio: (1) Montevideo (Ciudad o Localidad) Belgrano (Calle) 2850 Ap.2 (N.°) (Telef.)

Filiación
- Edad Aparente — Color del Cutis
- Color del Cabello — Estatura Aproximada
- Complexión — Aspecto Social
- Señas particulares

Ficha confeccionada en MONTEVIDEO el 20 de Marzo de 1963

025190

F2

ACTIVIDADES

(1) Laborales: Profesión Profesor Lugar de trabajo .....

Cargo ..... Antigüedad .....

Otras Actividades .....

(2) Políticas: Ideología COMUNISTA Castrista Actuación ③U.J.C.

Antecedentes ②Círe. Arquitectura – Carnet No. 782 –Ingresó:18/8/5

Antecedentes familiares .....

(3) Sociales: Estado Civil ..... Religión ..... Figuración .....

Grado Instrucción ..... Lugares que frecuenta .....

(4) Económicas: Situación ..... Capital aprox. ..... Vehículo
marca y N.o

Otros datos .....

Datos Complementarios .....

Apreciación Personal Gral. .....

BRIZZOLARA — FICHA COMPLEMENTARIA — Alberto — F3

Documento		025190 Antecedentes
Fecha	Origen	
6.X.962	Marcha	Manifiesto del Movimiento de Trabajadores de la Cultura (integrantes del FIDEL).
30.XI.961	El Popular	Universitarios por la Unión de las Izquierdas.
21.XII.961	El Popular	Universitario propiciaron Acto del Partido Comunista.
		Mil cien intelectuales firman: MANIFIESTO DEL FIDEL.
8-VI-962	El Popular	-Firmante Remitido Antimperialista y Solidaridad con Cuba.
D-1564/80		
III/1962	Mendel No.161	-Indice (A) y (B)
14.11.80	D. 1564	-"EL POPULAR" 08.06.96 -Suscribe un Manifiesto de Profesionales, Intelectuales, Artistas, Estudiantes y Trabajadores; que se pronuncian por un Frente de las Fuerzas Democráticas y Antimperialistas, sin exclusiones.- (SF).-

11941 / 82	-POSEE ANTECEDENTES EN EL CO.NA.E.
PAG. 777	EVAL - A - 1. (PS) ICA ( ) ( ) ( )

...E INTELIGENCIA
División I
(Seguridad)

MINISTERIO DE DEFENSA NACIONAL
SERVICIO DE INFORMACION DE DEFENSA

M / F

025191-8

Sección A
Act. Ant., Nac.
Ficha N.º 1089.

Nombres y Apellidos: BRIZZOLARA, ALVES (1) Francisco. de Dios (2)

Fecha de Nacimiento: 9.3.1911 (3)

Lugar de Nacimiento: en la 7o. Sec. Jud. de Tacuarembó (4)
(País - Ciudad o Localidad - etc.)

Foto

Cred. Civ.: Serie ..... N.º ..... Ced. Identidad: No. 160.564. (5)

Otros documentos: Reg. Fot. 1.287.519 (6)
(Pasaporte - Libreta Enrolam. - etc.)

Domicilio: Montevideo Arenal Grande 1532 Ap.304 41 72 15
(Ciudad o Localidad) (Calle) (N.º) (Telef.)

Filiación
- Edad Aparente ..... Color del Cutis .....
- Color del Cabello ..... Estatura Aproximada .....
- Complexión ..... Aspecto Social .....
- Señas particulares .....

Ficha confeccionada en Montevideo, el 6 de marzo de 1963.-

025191

ACTIVIDADES

(1) Laborales: Profesión Mdco.Oculista Lugar de trabajo A.Grande 1532-ap.304-Tel.

Cargo ..... Antigüedad en domicilio: Brasil 1190(8

Otras Actividades .....

(2) Políticas: Ideología Comunista Actuación .....

Antecedentes 3er.suplente del 4to.titular de la Cámara de Senadores por FIDEL, en las elecciones de noviembre de 1962.-

Antecedentes familiares .....

(3) Sociales: Estado Civil casado Religión ..... Figuración .....

Grado Instrucción ..... Lugares que frecuenta .....

(4) Económicas: Situación ..... Capital aprox. ..... Vehículo ..... marca y N.o

Otros datos Hijo de Ovidio De Rosa y Juana Francisca .....

Datos Complementarios .....

Apreciación Personal Gral. .....

BRIZZOLARA — FICHA COMPLEMENTARIA — Francisco

025191

Documento		Antecedentes
Fecha	Origen	
26-VI-957.-	"El Popular".	Avisa en este diario comunista. Fija, como domicilio de consultorio, a Eduardo Acevedo No. 1615, Tel.: 40-67-15.-
6-X-962.-	Marcha.-	Manifiesto del Movimiento de Trabajadores de la Cultura (integrantes del FIDEL). Mil cien intelectuales firman: Manifiesto del FIDEL. Declaración de Profesionales Universitarios ant la situación cubana.-
3-III-963 10-III-963	El Popular.-	Derogación de las Medidas Prontas de Seguridad.
13-III-1964.	B-75-(1)-D-32.-	Firmante manifiesto de Organización de Profesionales Universitarios Solidarios con la Revolución Cubana(OPUSRC) contra la decisión de la O. E.A. de efectuar Conferencia de Cancilleres para tratar der[illegible]cia de Venezuela de agresión Cubana y cita a [illegible]rof. Univ. a la Asamblea en Casa de la Solidaridad: Convención No.1282.-
24-I-962	B-75-(1)-D131	Formante de un manifiesto por la no intervención y conden de cualquier tentativa de sención, agresión o coersión, ya se económica, política o militar y toda intento de ruptura
Año 1963.-	B/M.III/IV.-	-Citado en página 13.-

FICHA COMPLEMENTARIA

Documento		025191	Antecedentes
Fecha	Origen		
			diplomática con el Gobierno de Cuba, violatorio del principi de no intervención.-
4-IV-1964.	B-75-(1)-D-79.	- Integrante del cuerpo médico de la Policlínica instalada en el Campamento de los cañeros de U. T.A.A. ubicada en Guaviyú y Cuñapirú, para la atención de los mismos.-
2/IX/964.	"El Popular" B-75(1)D-300.-	-Firmante de un manifiesto de intelectuales en contra de la resolución de la O.E.A.(Ruptura de relaciones con Cuba).-
	Rondel 177.-	-Por resolución del 1er. Congreso Nacional del LRO fué designado para integrar la Junta Central de ese Movimiento.-
21-IV-965.-	B-75(1)D-440.- Oiga.-	Publica un aviso clasificado, de su consultorio sito en Arehal Grande 1532-ap.304-Tel. en el periódico Oiga órgano del FIDEL.-
10/VIII/965	75/1381 OIGA	-En el periódico de la fecha OIGA, aparece en la sección "avisos clasificados" el estudio del reseñado sito en Arenal Grande 1532, Ap.304. Tel. 41-72-15.-
11-XI-966	B-75-D-630	-Figura en un llamamiento a apoyar al "FRENTE IZQUIERDA DE LIBERACION" y a votar sus listas en la elecciones correspondientes el año en curso, llamamiento este que es formulado por los trabajadores de la cultura de dicha frente.- MEDICO.

BRIZZOLARA FICHA COMPLEMENTARIA Francisco.- 55

Documento Fecha	Origen	025191 ANTECEDENTES
Año 1967.-	B.77.- D.120	Figura en una relación de castristas del Hospit de Clínicas._
8.3.72.	Doc. 365 . Eval. A-6.	Figura en una relación de personas que diciembre 1971 reciben correspondencia de Editorial "Grito de Asencio" y Revista "Para Todos".. (R).
8.VI.73	D. 1380	Militante de izquierda, es un importante colaborador económico de los grupos políticos menores que componen el Frente Amplio. Fue cotizante del M.R.O. y del Partido Demócrata Cristiano; en estos momentos colabora con sumas importantes que entrega periódicamente a la Unión Popular. Conjuntamente con otros profesionales, asesora al Senador Enrique Rene Erro Picagnone. (R) Indica:(1)al(7)

11941 / 82 - POSEE ANTECEDEN EN EL CO.NA.E.
PAG. 777 EVAL - A - 1. (PS) INDICA ( ) ( ) ( )

Documento 025191

Fecha	Origen	ANTECEDENTES
20/7/77	D.071	- 29.7.960 "MARCHA": Firmante de un manifiesto de apoyo a la Revolución Cubana. (MM).-
13.8.77	Doc. 0834	Año 1962-Firmante de un manifiesto de Profesionales Universitarios ante la situación Cubana. Eval. A-2 (BB).-
6.2.84	D0959/79,pág.6	15.7.60:Concurrió en su automovil mat.81590 al "Znitlovsky" sito en Durazno 1840 donde se reali un acto organizado por el Movimiento Nacional de Solidaridad a Cuba. 25.11.62:En "EL POPULAR" de la fecha figura como 3er. suplente del 4to. titular a la Cpámara de nadores en representación del F.I.DE.L. en las el ciones de 1962. 12.9.66:En el "EL POPULAR" firma conjuntamente con políticos, rectivos, gremiales, etc. una pe ción que fuera vado a la Suprema Corte de Just cia solicitando la libertad de los dirigentes sin cales comunistas de Artigas, Julio VIQUE, Nelson SANTA NA y Ataliba CASTILLO, cuya nómina es publi cada en la fecha en este diario.X 11.11.66:En "EL POPULAR" figura como integrante d Comité de Trabajadores del F.I.DE.L., fir

FECHA	DOCUMENTOS	BRIZZOLARA ALBES ANTECEDENTES A REGISTRAR FRANCISCO DE DIOS
	...///	tamente con otros un llamado dedicho comité para adherirse al F.I.DE.L. 24.6.78:En la fecha se establece que mantiene contacto con María Mercedes BRUQUETAS SANCHEZ.Eval.A-1.(Indica (8).(ME)
18.3.75	507	Se establece que era afiliado al P.Comunista y que actualemtne estaría actuando como correo aprovenchando sus giras profesionales. "a viajado frecuentemente a la C. de Melo y Río Branco donde mantendría reuniones con dirigentes comunistas. Ante de la caída del Gobierno de Salvador ALLENDE, viajó a Chile y posteriormtne a Córdoba y Mendoza, donde habría mantenido contactos con grupos de sediciosos.- Mandaríacorresponde cia por intermedio de su hijo a Bs.As. el cual serí jeno a las actividades de éste. Eval.B-2.(PP).-

F.1

SERVICIO DE INFORMACION DE DEFENSA

025192-6

Dep. 1

Confeccionado el 18 de junio de 1971

VARIOS

FOTO

Apellidos BRIZZOLARA

Nombres Juan José'

Fecha de Nacimiento

Lugar de Nacimiento

Est. Civil

Cred. Cívica ..... Ced Identidad .....

Otros Documentos

Ocupación Maestro (Cerro Largo)

Padre

Madre

Domicilio ..... Ciudad .....

Otros datos

FICHA COMPLEMENTARIA F-2

DOCUMENTO		025192 ANTECEDENTES
Fecha	Origen	
9/VII/68	B.24/D.15	Viaja a menudo desde Melo a Montevideo y a su rregreso efectua reuniones con el activo Derigente Comunista Arq. Miguel Aroztegui (R)
9/VII/68	B.24/D.17	-Se sabe que viene a Mde asiduamente, a reunirce con el activo diregente comunista Arq. José M. AROZTEGUI.
10/4/76	526	Presidía el "FRENTE AUXILIAR DE ENSEÑANZA PRIMARIA de apoyo al Frente Amplio (Cerro Largo). Eval A.1 (Q)

SERVICIO DE INTELIGENCIA

MINISTERIO DE DEFENSA NACIONAL
SERVICIO DE INFORMACION DE DEFENSA

M / F

[redacted]

FOTO

Fecha Montevideo, 20 de nov. de 1947

Ficha N° 025193-4

Nombre BRIZZOLARA, Pedro

Nacionalidad

Profesión o actividad Hacendado

Lugar de nacimiento

Documentos que posee

Domicilio Teléf.

FILIACION

Edad aparente color del

cutis de los cabellos

estatu aspecto social

señas particulares

025193

F2

	Fecha	Contenido
1)	20.XI.947	Inf.Viejo
2)	2.IV.948	"Brecha"
3)	XI.1946	Inf.S.I.
4)	30.XI.958	.-III-A1-Ast.15.-

Lugares donde frecuenta

afiliado a

actividad política y donde actúa

COMUNISMO.

Antecedentes policiales

vehículos que posee o que guía

nombre y número de

personas que forman su familia

DATOS COMPLEMENTARIOS

1) Firmante del manifiesto pro candidatura Eugenio Gómez.
2) Es citado en el diario "Brecha" de la fecha.
3) Candidato en las listas del partido Comunista (listas 263 y 63) por el Departamento de Tacuarembó en las elecciones de 1946.-
4) Candidato de la Lista 63 del partido comunista por el Dpto.de Tacuarembó al Concejo Dptal. en las próximas elecciones de XI/958.-

SERVICIO DE INTELIGENCIA

Dep. I (Seguridad)

Sección

MINISTERIO DE DEFENSA NACIONAL
SERVICIO DE INTELIGENCIA DE DEFENSA
M / F
Ficha N.º 025194-2 confeccionada el

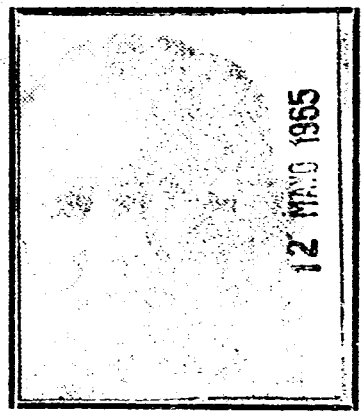

Apellidos BRNADIC

Nombres Matec

Fecha de Nacimiento:

Lugar de Nacimiento:

Cred. Civ.: **Ced. Identidad:**

Prontuario: **F. Censal:**

Padre:

Madre:

Domicilio: **Ciudad:**

Otros datos (Documentos y señas personales) (Granjero de San José)

F 2

FICHA COMPLEMENTARIA

Documento			025194 Antecedentes
N.º	Fecha	Origen	
B.75.(1) D.699.	12.V.65	"EL POPULAR"	-Granjero-Departamento de San José-Son cuatro personas a trabajar. Posteriormente a la asamblea Departamental de Campesinos, propiciada por el FIDEL y que se realizara el domingo 9-V-65- hace declaraciones a cronita de este diario, refiriéndose al "Encuentro de Campesinos del Frente Izquierda de Liberación", realizarse el 15 y 16 del corriente en:....., donde este Frente considerará Problem Agrarios.

SERVICIO DE INTELIGENCIA
División I
(Seguridad)

MINISTERIO DE DEFENSA NACIONAL
SERVICIO DE INFORMACIONES DE DEFENSA
M / F
025195-9-12

Sección
Act. Ant. Nac.
Ficha N.º

Nombres y Apellidos: BROBIDKA Francisco

Foto

Fecha de Nacimiento:

Lugar de Nacimiento:
(País - Ciudad o Localidad - etc.)

Cred. Civ.: Serie N.º Ced. Identidad:

Otros documentos: Pte. Checoeslovaco No.M.044466
(Pasaporte - Libreta Enrolam. - etc.)

Domicilio: San José 938
(Ciudad o Localidad) (Calle) (N.º) (Telef.)

Filiación
- Edad Aparente Color del Cutis
- Color del Cabello Estatura Aproximada
- Complexión Aspecto Social
- Señas particulares

Ficha confeccionada en Montevideo el 27 de octubre de 1964

025195

ACTIVIDADES

(1) Laborales: Profesión ..... Lugar de trabajo .....

Cargo ..... Antigüedad .....

Otras Actividades .....

.....

(2) Políticas: Ideología ..... Actuación .....

Antecedentes .....

Antecedentes familiares .....

(3) Sociales: Estado Civil ..... Religión ..... Figuración .....

Grado Instrucción ..... Lugares que frecuenta .....

(4) Económicas: Situación ..... Capital aprox. ..... Vehiculo .....
marca y N,o

Otros datos .....

Datos Complementarios .....

Apreciación Personal Gral. .....

FRANCISCO FICHA COMPLEMENTARIA BROBIDKA 1-3

Documento		025195 Antecedentes
Fecha	Origen	
14-IV-964	L.P.J.P.M. 105/964	Arribó al País en un avión de "BOAC" procedente de de Dakar.-

17 FEB. 1976

JUNTA DE COMANDANTES EN JEFE

S. I. D. 025196-7

Dep. I Secc. I

Sub Secc. A/N

Ficha Nro. _____ Confec. _____

BROCAL de BERMUDEZ — Eda

Apellidos — Nombres

DOCUMENTOS: C/C _____ C/I. _____

Serie Nro. Nro. Dpto.

OTROS DOC. _____

Pasaporte Lib. Enrol. etc.

NACIMIENTO: 34 años en 1960

Fecha Lugar

DOMICILIO: Yenaque 32 Juan Iacaze Colonia

Calle Nro. Teléf. Ciudad o Localidad

PROFESION U OCUPACION: Obrero Textil

LUGAR: CAMPOMAR CARGO: _____

IDEOLOGIA POLITICA: Comunista CLASIFICACION: _____

DATOS COMPLEMENTARIOS: _____

Est. Civil Cónyuge Hijos

Otros familiares

025196

F2

Fecha	Documentos	ANTECEDENTES A REGISTRAR
8.I.76	0001	Afiliado al Partido Comunista el día 15/XI/60 con el Nº 14.797.- (Microfilm incautado a Rodney ARISMENDI) Evaluación: B-2 (Z)

F3

Afiliado Nº

Colonia.- Juan Lacaze.-

Departamento Seccional

15-11/60.-

Fecha de Ingreso

Eda Brocal de Bermúdez.-

Nombre y Apellido

Oriental.- SI.-

Nacionalidad Cred. Civ.

EDAD: 34.- Yonaque 32.-

Domicilio

025196

Textil.-

Oficio

Campomar.-

Lugar de Trabajo

U.O.Textil.-

F4

J. C. J.

Dpto. 1

Apellidos BROCALsde BERMUDEZ

Nombres Ede

Documentos Afil. al PC. No. 14797

Ant, Secc: A B C D E G V

[X] [ ] [ ] [ ] [ ] [ ] [ ]

Secreto

025196 **ANTECEDENTES**

Doc. 0001 8.1.76.- Eval. B-2.- (S) .-

Or. 34 años 15.11.60

Yenaque 32 Juan Lacaze COLONIA

Textil Campomar - U. O. TEXTIL

02/8/78: Se constata la falta de la ficha carátula.-

JUNTA DE COMANDANTES EN JEFE 025197-5

S. I. D.

Dep. I Secc. I

Sub Secc. A/N

Ficha N.° ..... Confec. ....

BRNNER ..... Carlos .....
Apellidos Nombres

DOCUMENTOS: C/C. ..... C/I. .....
Serie N.° N.° Dpto.

OTROS DOC. .....
Pasaporte Lib. Enrol. etc.

NACIMIENTO: .....
Fecha Lugar

DOMICILIO: .....
Calle N.° Teléf. Ciudad o Localidad

PROFESION U OCUPACION: .....

LUGAR: ..... C.): .....

IDEOLOGIA POLITICA: ..... CLASIFICACION: .....

DATOS COMPLEMENTARIOS: .....
Est. Civil Cónyuge Hijos

.....
Otros familiares

Fecha	Documentos	025197	ANTECEDENTES A REGISTRAR	F2

SERVICIO DE INFORMACION
DE DEFENSA
Dep. I

025198-3

..... Sección
Act. Ant. Nac.
Ficha Nº [redacted]

Nombres y Apellidos: BROCAL, Luciano.

Fecha de Nacimiento: .....

Lugar de Nacimiento: .....
(País - Ciudad o Localidad - etc.)

Cred. Cív.: Serie ..... Nº ..... Ced. Identidad: .....

Otros documentos: .....
(Pasaporte — Libreta Enrolam. — etc.)

FOTO

Domicilio: Dpto. Maldonado. San Carlos. Barrio Capandeguy.-
(Ciudad o Localidad) (Calle) Nº Teléf

Filiación

Edad aparente ..... Color del Cutis .....

Color del Cabello ..... Estatura Aproximada .....

Complexión ..... Aspecto Social .....

Señas particulares .....

[redacted]

Ficha confeccionada en Montevideo el 27 de marzo de 1967.-

Fórm. 1

025198 F2

ACTIVIDADES

(1) **Laborales:** Profesión ..... Lugar de trabajo .....

Cargo ..... Antigüedad .....

Otras Actividades .....

(2) **Políticas:** Ideología ..... Actuación .....

Antecedentes .....

Antecedentes familiares .....

(3) **Sociales:** Estado Civil ..... Religión ..... Figuración .....

Grado Instrucción ..... Lugares que frecuenta .....

(4) **Económicas:** Situación ..... Capital aprox. ..... Vehículo .....
marca y Nº

Otros datos .....

Datos Complementarios .....

Apreciación Personal Gral. .....

BROCAL, Luciano.

FICHA COMPLEMENTARIA

F-3

Documento		025198 ANTECEDENTES
Fecha	Origen	
12-XI-965.-	73-(3)-1.-	-Figura en una relación de personas a las cuales se les sindica como elementos COMUNISTAS.Comisaría 2da.Seccional del Dpto. de Maldonado. Domiciliadon en el Barrio Capandeguy (San Carlos).-
Año 1967.	B.77- D.167.	Figura en una relación de personas comunistas de Depto. de Maldonado.-

Fórm. 2

F-1

MINISTERIO DE DEFENSA NACIONAL

S. I. D.

025199-1

Dep. I 17.9.74 Secc, I

Sub - Secc. G

Ficha Nro.____ Confec.____

BROCAL (Apellidos) Walter Lucio (Nombres)

DOCUMENTOS: C/C.____ (Serie / Nro.) C/I. 1.431.547 (Nro.) Montevideo (Dpto.)

OTROS DOC.____ (Pasaporte / Lib. Enrol. / etc.)

NACIMIENTO: 30 años (Abril 1973) (Fecha / Lugar)

DOMICILIO: Tacuabé 13 (J. Lacaze) (Calle / Nro. / Telét.) Dpto. COLONIA (Ciudad o Localidad)

PROFESION U OCUPACION: JORNALERO

LUGAR:____ CARGO:____

IDEOLOGIA POLITICA:____ CLASIFICACION:____

DATOS COMPLEMENTARIOS:____ (Est. Civil / Conyuge / Hijos)

Otros familiares

Fecha	Documentos	025199 ANTECEDENTES A REGISTRAR
27.4.73	D. 998	Identificado como integrante de la movilización hacia Montevideo que organizara la Agremiación de Obreros Textiles de Juan Lacaze, con motivo del conflicto de la Fabrica Campomar & Soulas de aquella ciudad.- Evaluación A-1.-(I).-

[illegible] AF.Nº..... 3

NOMBRE alter L. rocal.-

NAC Or. EDAD 13. DOC

AGRUP SECC Colonia.

PROF Orero. L.T.

DOM

ORIGEN DEL DATO CONGRESOS DEL P.C.

OBS.(PRES) F. Ingr: 1961.-

Fo 1

MINISTERIO DE DEFENSA NACIONAL
S. I. D.

0252007

Dep. I Secc I
Sub-Secc. A/N Montev.
Ficha N.o ..... Confec. 23-VI-971

BROCALL (Apellidos) Ricardo (Nombres)

DOCUMENTOS: C/C ..... (Serie / N o) C/I ..... (N.o / Dpto.)

OTROS DOC. ..... (Pasaporte / Lib. Enrol. / etc.)

NACIMIENTO ..... (Fecha / Lugar)

DOMICILIO: ..... (Calle / N.o / Teléf.) Colonia (Ciudad o Localidad)

PROFESION U OCUPACION: .....

LUGAR: ..... CARG .....

IDEOLOGIA POLITICA Comunista CLASIFICACION .....

DATOS COMPLEMENTARIOS ..... (Est. Civil / Conyuge / Hijos)

..... (Otros familiares)

Fecha	Documentos	025200 ANTECEDENTES A REGISTRAR
20-I-970	437-D1-	-Sindicado como comunista en una relación de directivos gremiales de la Ciudad de Colonia.-(I)- Evaluación B-2.

MINISTERIO DE DEFENSA NACIONAL

S. I. D.

025201-5

Dep. I 17 OCT. 1974 Secc. I

Sub - Secc. G

Ficha Nro.____ Confec.____

BROCCA (Apellidos) Luís (Nombres)

DOCUMENTOS: C/C.____ (Serie / Nro.) C/I.____ (Nro. / Dpto.)

OTROS DOC.____ (Pasaporte / Lib. Enrol. / etc.)

NACIMIENTO:____ (Fecha / Lugar)

DOMICILIO:____ (Calle / Nro. / Teléf. / Ciudad o Localidad)

PROFESION U OCUPACION: Funcionario de ANCAP.

LUGAR:____ CARGO:____

IDEOLOGIA POLITICA:____ CLASIFICACION:____

DATOS COMPLEMENTARIOS:____ (Est. Civil / Conyuge)

Otros familiares

Fecha	Documentos	025201 ANTECEDENTES A REGISTRAR
2.9.74	D.2300	Figura en una relación de funcionarios de [illegible] .-qq-

F5 1

MINISTERIO DE DEFENSA NACIONAL
S. I. D.

025202-3

Dep. I Secc. I
Sub-Secc. A/N
Ficha N.o..... Confec.....

BROCCAL (Apellidos) **Nélida R.** (Nombres)

DOCUMENTOS: C/C ..... (Serie / N.o) C/I ..... (N.o / Dpto.)

OTROS DOC. ..... (Pasaporte / Lib. Enrol. / etc.)

NACIMIENTO ..... (Fecha / Lugar)

DOMICILIO: ..... (Calle / N.o / Teléf. / Ciudad o Localidad)

PROFESION U OCUPACION: (2) Campomar

LUGAR: ..... CARGO: .....

IDEOLOGIA POLITICA (2) Comunista - UJC.- CLASIFICACION (3) Círculo Juan Lacaze
Carnet Nº3257-Ingresó:7/11/60

DATOS COMPLEMENTARIOS ..... (Est. Civil / Conyuge / Hijos)

..... (otros familiares)

Confeccionada: 17/III/70

Fecha	Documentos 025202	ANTECEDENTES A REGISTRAR
VI/1962	Mondel Nº164-Indica ① a/ ③	

F 5 1

MINISTERIO DE DEFENSA NACIONAL
S. I. D.

025203 -1

Dep. 1 Secc. I
Sub-Secc. A/N
Ficha Nro. ..... Confec. 5/9/72

BROCCO — Apellidos
Jose Luis — Nombres

DOCUMENTOS: C/C. ..... Serie ..... Nro ..... C/I. ..... Nro. ..... Dpto.

OTROS DOC. ..... Pasaporte ..... Lib. Enrol. ..... etc.

NACIMIENTO: ..... Fecha ..... Lugar

DOMICILIO: ..... Calle ..... Nro. ..... Teléf. ..... Ciudad o Localidad

PROFESION U OCUPACION: .....

LUGAR: ..... CARGO: .....

IDEOLOGIA POLITICA: Comunista.- CLASIFICACION: .....

DATOS COMPLEMENTARIOS: ..... Est. Civil ..... Conjuge ..... Hijos

Otros familiares

Fecha	Documentos	025203	ANTECEDENTES A REGISTRAR

1972. Lista 2001. Figura como 3ª,suplente del 26ª, titular a la Junta Depart
(PC). Tacuarembó. amental de Tacuarembó, en las elecciones del año 1971.(MM)

11941 / 82	- POSEE ANTECEDENTES EN EL CO.NA.E -
PAG. 478	EVAL - A - 1. (PS) INDICA ( ) ( ) ( )

F.y

SERVICIO DE INFORMACION
DE DEFENSA
Dep. 1

025204-9

Confeccionado el 26.12.72.

VARIOS

FOTO

Apellidos BROCCO

Nombres Luis

Fecha de Nacimiento

Lugar de Nacimiento

Est. Civil

Cred. Cívica Céd. Identidad

Otros Documentos

Ocupación

Padre

Madre

Domicilio Ciudad

Otros datos

20864

Imp. CHIESA

F-2

FICHA COMPLEMENTARIA

DOCUMENTO		025204 ANTECEDENTES
Fecha	Origen	
1971.	Lista 9988	Candidato como 22º.titular a la Junta Electoral,por el Dpto.de Tacuarembó,sub.lema "Frente del Pueblo".. (W).
NOV.1971	Lista 988 PDC F.A	Candidato en el 33.lugar a la Junta Departamental por el dpto.de Tacuarembó sub lema Frente del Pueblo(SS)

11941 / 82	- POSEE ANTECEDENTES EN EL CO.NA.E.
PAG. 478	EVAL - A - 1. (PS) INDICA ( ) ( ) ( )

F1

JUNTA DE COMANDANTES EN JEFE

Dep. I V Secc. I

Sub Secc. A

S. I. D. 025205-6

Ficha Nº ..... Confec. 19.10.

BROCCO — Apellidos

Nelly — Nombres

DOCUMENTOS: C/C ..... Serie ..... Nº ..... C/I. ..... Nº ..... Dpto.

OTROS DOC. ..... Pasaporte ..... Lib. Enrol. ..... etc.

NACIMIENTO: ..... Fecha ..... Lugar

DOMICILIO: ..... Calle ..... Nº ..... Teléf. ..... Ciudad o Localidad

PROFESION U OCUPACION: .....

LUGAR: ..... CAR .....

IDEOLOGIA POLITICA: ..... CLASIFICACION: .....

DATOS COMPLEMENTARIOS: ..... Est. Civil ..... Cónyuge ..... Hijos

..... Otros familiares

Fecha	Documentos	ANTECEDENTES A REGISTRAR
24.3.81	0124	-En el diario "El País" del 26.11.80 se publicaron varios fúnebres participando al fallecimiento y sepelio en la ciudad de Paso de los Toros del extremista Ruben Mario CIARAN FARINELLA. En uno de los avisos figura la causan Eval: A-2.- (SV).-

025205

F-2

F1

JUNTA DE COMANDANTES EN JEFE

Dep. I Secc. I

Sub. Secc. N

S. I. D.

025206-4

Ficha Nº ..... Confec. 19.10

BROCCO — Raúl

Apellidos — Nombres

DOCUMENTOS: C/C ..... C/I. .....

Serie — Nº — Nº — Dpto.

OTROS DOC. .....

Pasaporte — Lib. Enrol. — etc.

NACIMIENTO: .....

Fecha — Lugar

DOMICILIO: .....

Calle — Nº — Teléf. — Ciudad o Localidad

PROFESION U OCUPACION: .....

LUGAR: ..... CAR .....

IDEOLOGIA POLITICA: ..... CLASIFICACION: .....

DATOS COMPLEMENTARIOS: .....

Est. Civil — Cónyuge — Hijos

20066

Otros familiares

Fecha	Documentos	25206 ANTECEDENTES A REGISTRAR	Fs - 2
24.3.81	0124	- En el diario "El País" del 26.11.80 se publicaron varios avisos fúnebres participando al fallecimiento y sepelio en la ciudad de Paso de los Toros del extremista Ruben Mario CIARAN FARINELLA. En uno de los avisos participa el causante. Eval: A-2.- (SV).-	

F 1

SERVICIO DE INFORMACION
DE DEFENSA
Dep. 1

V A R I O S

Confeccionado el 10 de junio de 1976

025207-2

Apellidos BROCCO PIRIZ

Nombres Victor Darío

Fecha de Nacimiento

Lugar de Nacimiento

Est. Civil

Cred. Cívica Céd. Identidad

Otros Documentos

Ocupación Maestro (Esc. Nº.115)

FOTO

Padre

Madre

Domicilio Ciudad Tacuarembó

Otros datos

CHIESA Hnos. Ltda. - 2500 - 8.75

F 2

FICHA COMPLEMENTARIA

DOCUMENTO Fecha	Origen 025207	ANTECEDENTES
2.4.76	0 477	-Figura en una lista de maestros destituidos por el Consejo de Educación Primaria.(P).- Eval.A-1.-

11941 / 82
PAG. 778

- POSEE ANTECEDENTES EN EL CO.NA.E -
EVAL - A - 1.(PS) INDICA ( ) ( ) ( )

CIVIL Y GOBIERNO

F1

JUNTA DE COMANDANTES EN JEFE

S. I. D.

Dep. I Secc. I

Sub Secc. A/N

025208-D

Ficha Nº ..... Confec. 18.2.83

BROCCO BARBOZA — Apellidos

Walter Arnoldo — Nombres

DOCUMENTOS: C/C. ..... Serie ..... Nº ..... C/I. ..... Nº ..... Dpto.

OTROS DOC. ..... Pasaporte ..... Lib. Enrol. ..... etc.

NACIMIENTO: ..... Fecha ..... Lugar

DOMICILIO: ..... Calle ..... Nº ..... Teléf. ..... Ciudad o Localidad

PROFESION U OCUPACION: .....

LUGAR: ..... CARGO .....

IDEOLOGIA POLITICA: ..... CLASIFICACION: .....

DATOS COMPLEMENTARIOS ..... Est. Civil ..... Cónyuge ..... Hijos

Otros familiares

183204

Fecha	Documentos	25208 ANTECEDENTES A REGISTRAR	F2
30.10.82	D.21750	Antecedentes penales: el 13.12.1972 por "Tentativa de ab geato y faena clandestina" y el 22.4.1977 atento a provi dencia Nº12.415 de fecha 8.11.73,se declaró definitiva l la libertad.(Prontuario 11.707). Cabe agregar que el cau sante integra en el 63º lugar la lista de Candidatos que para las Elecciones internas de los PP.PP. presentará la Unión Colorada y Batllista" del P.Colorado con la serie H.A.E. en el Dpto. de Rivera.-Evak:B-2(Form.5473)(AD)	

F.1

JUNTA DE COMANDANTES EN JEFE
S. I. D.

025209-8

Dep. I Secc. I

Sub Secc. A/N

Ficha Nº ..... Confec. 10.3.83

BROCCOS CASTIÑEIRAS — Hugo

Apellidos — Nombres

DOCUMENTOS: C/C. AKA 8299 — C/I. 1.174.050

Serie — Nº — Nº — Dpto.

OTROS DOC. .....

Pasaporte — Lib. Enrol. — etc.

NACIMIENTO: 25 años en 1974 — Uruguay

Fecha — Lugar

DOMICILIO: Patria 595 en 1982

Calle — Nº — Teléf. — Ciudad o Localidad

PROFESION U OCUPACION: Integrante de la Mesa "PATRIA Y PUEBLO"

LUGAR: ..... CARGO: .....

IDEOLOGIA POLITICA: ..... CLASIFICACION: .....

DATOS COMPLEMENTARIOS .....

Est. Civil — Cónyuge — Hijos

184277

Otros familiares

Fecha	Documentos	025209 ANTECEDENTES A REGISTRAR	F-2
10.3.83	24024/83 Pag. 039 (BA)	Con fecha 10.9.74 fue indagado en el Aeropuerto Nacional de Carrasco cuando ingresaba al país procedente de Bucarest, Rumania siedo objeto de minuciosa revisación en su ropa y equipajes, con resultados negati vos, recobrando de inmediato su libertad. 30.11.82. Como integrante d la murga "FALTA Y RESTO" ensaya con la misma en el CENT O ATLETICO FE NIX, Calle Capurro 874.Eval.B-2.( ) Form. 0430.(ME)	

F1

MINISTERIO DE DEFENSA NACIONAL 025210-6

S. I. D. Ficha confeccionada el 16/9/72

Dep. 1 Secc. 1

Sub-Secc. A/N

Ficha Nro. ..... Confec. .....

BROCHADO Nicomedes

Apellidos Nombres

DOCUMENTOS: C/C. ..... C/I. .....

Serie Nro Nro. Dpto.

OTROS DOC. .....

Pasaporte Lib. Enrol. etc.

NACIMIENTO: .....

Fecha Lugar

DOMICILIO: .....

Calle Nro. Teléf. Ciudad o Localidad

PROFESION U OCUPACION: .....

LUGAR: ..... CARGO: .....

IDEOLOGIA POLITICA: Comunista. CLASIFICACION: .....

DATOS COMPLEMENTARIOS: 20968

Est. Civil Conyuge Hijos

Obras familiares

F 2

Fecha	Documentos 025210	ANTECEDENTES A REGISTRAR
1971.	Lista 1001 RIVERA	Candidato en el 3er. lugar Suplente del 2do. Titular a la Cámara de Representantes, en las listas del P/Comunista. "PP" .-
	26/IV/979	- Se contestó por Mem.(A) Nº 3463/78 a A.N.C.A.P..-(CC)

11941 / 82	- POSEE ANTECEDENTES EN EL CO.NA.E.
PAG. 778	EVAL - A - 1. (PS) INDICA ( ) ( ) ( )

29 JUL. 1975

MINISTERIO DE DEFENSA NACIONAL
S. I. D.

025211

Dep. I Secc. I
Sub - Secc. G F1
Ficha Nro.____ Confec. ____

BROCHADO de MAS — Apellidos
Sonia — Nombres

DOCUMENTOS: C/C ____ Serie ____ Nro. C/I. ____ Nro. ____ Dpto.

OTROS DOC. ____ Pasaporte ____ Lib. Enrol. ____ etc.

NACIMIENTO: ____ Fecha ____ Lugar

DOMICILIO: ____ Calle ____ Nro. ____ Teléf. Dpto TREINTA Y TRES — Ciudad o Localidad

PROFESION U OCUPACION: Funcionaria

LUGAR: Caja Asig.Fam T.y Tres CARGO: ____

IDEOLOGIA POLITICA: P.D.C. CLASIFICACION: ____

DATOS COMPLEMENTARIOS: ____ Est. Civil ____ Conyuge ____ Hijos

20986

Otros Calificativos

F2

Fecha	Documentos	025211 ANTECEDENTES A REGISTRAR
22.7.75	D. 1288	Funcionaria de la Caja deAsignaciones Familiares de la Cdad. de T. y Tres (T.y Tres), Estuvo detenida en el Bn. I. 10 cuando se aplicó el P.T. 45.- Evaluación A-1.-(I).-

F3

SERVICIO DE INFORMACION DE DEFENSA

Dep. 1

V A R I O S

025211

Confeccionado el 21.6.77

FOTO

Apellidos BROCHADO de TAS

Nombres Sonia Mery

Fecha de Nacimiento

Lugar de Nacimiento

Est. Civil

Cred. Cívica ..... Céd. Identidad

Otros Documentos

Ocupación

Padre

Mad-e

Domicilio ..... Ciudad

Otros datos:

chiesa hnos - 4000 -

FICHA COMPLEMENTARIA

DOCUMENTO 025211

Fecha	Origen	ANTECEDENTES
0.75.	Doc.1784.	22.IV.75: En la fecha fue detenida por el Bn.I.No.10 en prevención de las acciones que podrían haber ocurrido el 1ro.de mayo de 1975.(Presunta "asonada" a nivel nacional) en que se detuvieron militantes comunistas y sospechosos. Fue liberada el 25.IV.75. (Y).=

C.A.- EVAL.- "3".-

BAJA.-

Fs. 5

025211

Nº Carp. 2059.-

Foto de Frente	Foto de Perfil

BROCHADO — PAEZ — Sonia Mary
Apellido Paterno — Apellido Materno — Nombre(s)

Documentos C. C. BCA.No.31.694.- C. I. 45.777 (Treinta y TRES)

Domicilio Andrés Spikerman No.344 apto.1 (Treinta y TRES)

Teléfono ..... Sección Policial 1ra.-

Lugar y Fecha de Nacimiento CERRO LARGO: 18/12/936.-

Profesión PRESUPUESTARA.- Ocupación AUXILIAR 3ro.-

Otras actividades .....

Actuación .....

Ideología .....

Situación económica ..... Capital aprox. ..... Vehículo .....

Raza blanca Estatura ..... Peso ..... Color de cabello .....

Color de ojos ..... Complexión ..... Señas .....

Estado civil casada Nombre del cónyuge Carlos Jaime José MAS TJERO.-

Nacionalidad del cónyuge ..... Nombre y e[illegible] de los hijos .....

Padre, Nombre [illegible] CAMARGO [illegible]cionalidad .....

Madre, Nombre [illegible] Nacionalidad .....

Estudios .....

Otros datos FICHA No.....CCAF.-

[illegible].-

17 FEB. 1976

JUNTA DE COMANDANTES EN JEFE

Dep. I Secc. I

S. I. D. 025212 -2

Sub Secc. A/N

Ficha Nro. _____ Confec. _____

BROCIO de CABALLERO (Apellidos) Santa (Nombres)

DOCUMENTOS: C/C _____ (Serie / Nro.) C/I. _____ (Nro. / Dpto.)

OTROS DOC. _____ (Pasaporte / Lib. Enrol. / etc.)

NACIMIENTO: 32 años en 1965 (Fecha / Lugar)

DOMICILIO: Hum entre San Martín y Juan Arteaga (Sede Marconi F.C.) (Calle / Nro. / Teléf. / Ciudad o Localidad)

PROFESION U OCUPACION: Labores

LUGAR: _____ CARGO. _____

IDEOLOGIA POLITICA: Comunista CLASIFICACION: _____

DATOS COMPLEMENTARIOS: _____ (Est. Civil / Cónyuge)

Otros familiares

F2

Fecha	Documentos 02 5212	ANTECEDENTES A REGISTRAR
8.I.76	0001	Afiliado al Partido Comunista el día 18/VIII/65 con el Nº 23.445.- (Microfilm incautada a Rodney ARISMENDI) Evaluación: B-2 (Z)

BROCIO.- Af. Nro. 23415. F3

NOMBRE: Santa Brocio de Caballero.-

NACIONALIDAD: Cr.- EDAD 32.

FECHA INGRESO: 18 08 5

Dlio. Hum-San Martin-(San Ortega)-
(Sede Marconi).-

Dep. Mdeo. Doc. Id.

OFICIO: Labores.

J. C. J. 025219

Dpto. 1

Apellidos BROCIO de CABALLERO

Nombres Santa

Documentos: Afil. al PC. No. 23445

Ant, Secc: A B C D E G V

[X] [ ] [ ] [ ] [ ] [ ] [ ]

Secreto

025212 **ANTECEDENTES** F5

Doc. 0001 8.1.76.- Eval. B-2.- (S).-

Or. 32 años 18.8.65

Hum entre San Martín y Juan Arteaga

Sede Marconi F.C.

Labores.-

F 1

JUNTA DE COMANDANTES EN JEFE

S. I. D.

V.

025213-0

Dep. I Secc. I

Sub Secc. AMX

Ficha Nº ..... Confec. 1.7.81

BROCKELMANN Kurt

Apellidos Nombres

DOCUMENTOS: C/C ..... C/I. .....

Serie Nº Nº Dpto.

OTROS DOC. E-5.493.571

Pasaporte Lib. Enrol. etc.

NACIMIENTO: ..... Alemania

Fecha Lugar

DOMICILIO: .....

Calle Nº Teléf. Ciudad o Localidad

PROFESION U OCUPACION: .....

LUGAR: ..... CAh .....

IDEOLOGIA POLITICA: ..... CLASIFICACION: .....

DATOS COMPLEMENTARIOS: .....

Cónyuge Est. Civil Hijos

Otros familiares

Fo 2

Fecha	Documentos	025213 ANTECEDENTES A REGISTRAR
30.11.79 PD 309/79	1683	-4.11.79.-Partió en vuelo 507 de LUFTHANSA,con destino a Frankfurt. El causante se encontraba alojado en el Victoria Plaza Ho tel.Eval:A-1.(TT)

F1

JUNTA DE COMANDANTES EN JEFE

S. I. D.

025214-8

Dep. I Secc. I

Sub Secc. XXX

Ficha Nº ____ Confec. 17.8.81

BROCOS FARINHA de TRNKA — Apellidos

María Silvia — Nombres

DOCUMENTOS: C/C ____ Serie ____ Nº C/I. 1.126.363 Nº Dpto.

OTROS DOC. ____ Pasaporte ____ Lib. Enrol. ____ etc.

NACIMIENTO: 25 años en 1979 — Fecha; Uruguay — Lugar

DOMICILIO: 18 de Julio, al lado del Rodelú — Calle Nº Teléf. Ciudad o Localidad

PROFESION U OCUPACION: Dra.

LUGAR: ____ CARC ____

IDEOLOGIA POLITICA: ____ CLASIFICACION: ____

DATOS COMPLEMENTARIOS: Jorge TRNKA HLADIK — Cónyuge; casada — Est. Civil; 2 hijos

Otros familiares

Fecha	Documentos	025214 ANTECEDENTES A REGISTRAR
3.12.79 PD 332/79	1703	-27.11.79.-En el día de ayer,a raíz de la localización del auto,matrícula Nº 278.598,frente al Hotel Casino Carrasco por personal de la Secc.14ta,el cual había sido hurtado el día anterior en la jurisdicción de la Secc.12ª,a su propietario Fernando José María MEDINA MILBURN,al haberse encontrado en el mismo un cuchillo en cuyo mango luce la inscripción "Jorge TRNK - 19.6.62" ,Personal de la DNII concurrió a su domicilio,quién atiende,manifestando que su esposo había salido para su trabajo,autorizando posteriormente a que realizaran una inspección ocular de la finca,incautándose 9 libros de estudio de procedencia de países socialistas. Posteriormente se presentó su esposo en su domicilio,siendo conducido a la DNII en carácter de detenido,acompañado por la causante en carácter de demorada,manifestando no haber poseído tal objeto. El Juez Letrado de Instrucción de 5to.turno dispuso su libertad.Eval:A-1.(TT)

F1

SERVICIO DE INFORMACION
DE DEFENSA
Dep. 1

025215-5 Confeccionado el 8.8.72.

VARIOS

FOTO

Apellidos BRODER

Nombres José

Fecha de Nacimiento

Lugar de Nacimiento

Est. Civil

Cred. Civica Céd. Identidad

Otros Documentos

Ocupación

Padre

Madre

Domicilio Corneille 4113 Ciudad

Otros datos

20515

F2

FICHA COMPLEMENTARIA

DOCUMENTO Fecha	Origen	025215 ANTECEDENTES
18.3.72.	Doc. 365.	Recibe correspondencia de Editerial "Grito de Asencio" y Revista "para Todos".. (F).A-6.-

SERVICIO DE INFORMACION DE DEFENSA
Dep. I

Sección .....

MINISTERIO DE DEFENSA NACIONAL M / F
SERVICIO DE INFORMACION DE DEFENSA

Ficha Nº 025216-B confeccionada el 1-X-1951.-

F 1

FOTO

Apellidos BRODEWSKY

Nombres Eugenia de

Fecha de Nacimiento: .....

Lugar de Nacimiento: .....

Cred. Cív.: ..... Ced. Identidad: .....

Prontuario: ..... F. Censal: .....

Padre: .....

Madre: .....

Domicilio: Estación Mal Abrigo ..... Ciudad: Dpto. San José

Otros datos (Documentos y señas personales) .....

20674

Form. 3

FICHA COMPLEMENTARIA

51-2

Documento Nº	Fecha	Origen	025216 ANTECEDENTES
	1-X-951	Inf.Paysandú	-Recibió una advertencia de un amigo de Venezuela en la que le expresa que un agente comunista llamado ANATOLIO MILECHIN, armado con más de 100.000 dólares salió para Montevideo para cumplir todos los planes soviéticos y destruir a todos los rusos anti-comunistas.

SERVICIO DE INTELIGENCIA
División I
(Seguridad)

MINISTERIO DE DEFENSA NACIONAL
SERVICIO DE INFORMACION DE DEFENSA
M/F
025217-1

Fs 1

..... **Sección**
Act. Ant. Nac.
Ficha N. [redacted]

Nombres y Apellidos: BRODL Leopoldo

Fecha de Nacimiento: (Ciud.Legal Argentino)

Lugar de Nacimiento: Austria
(País - Ciudad o Localidad - etc.)

Foto

Cred. Civ.: Serie ..... N.º ..... Ced. Identidad: .....

Otros documentos: Libreta de Enrol.Arg.Nº1.878.262
(Pasaporte - Libreta Enrolam. - etc.)

Domicilio: Concep.del Uruguay (R.A.) Galarza 957 2190
(Ciudad o Localidad) (Calle) (N.º) (Telef.)

Filiación
- Edad Aparente ..... Color del Cutis .....
- Color del Cabello ..... Estatura Aproximada .....
- Complexión ..... specto Social .....
- Señas particulares Persona muy culta.-

[redacted]075

Ficha confeccionada en Montevideo el 27 de [illegible] de 196[illegible].-

025217

F2

ACTIVIDADES

(1) Laborales: Profesión Prof.de Música Lugar de trabajo conserv. en dom.particular

Cargo ..... Antigüedad .....

Otras Actividades Organista en iglesia Inmaculada Concepción.-

(2) Políticas: Ideología ..... Actuación .....

Antecedentes .....

Antecedentes familiares .....

(3) Sociales: Estado Civil Casado 2as.nupcias. Viudo Religión ..... Figuración .....

Grado Instrucción ..... Lugares que frecuenta .....

(4) Económicas: Situación ..... Capital aprox. ..... Vehículo ..... marca y N.o

Otros datos .....

Datos Complementarios .....

Apreciación Personal Gral. .....

BRCDL FICHA COMPLEMENTARIA Leopoldo F-3

Documento		025217 Antecedentes
Fecha	Origen	
16/IV/965.	B-41-D-7.-	-De ideología Comunista.-De nacionalidad Asutríaco ciudadano natural Argentino.-Profesor de Música.- Posee un Conservatorio en el domiclio particular en la calle Galarza 957 de Concepción del Uruguay (R.A.).-Telef.Nº2190.-Libreta de Enrol.Nº1.878.25 Actúa en la U.C.R. del Pueblo.-Director del diario "La Calle".-Hombre muy culto,muy partidario de todo lo relacionado con la U.R.S.S..-Activo dirigente de la Sociedad "Amigos de la Música".- Actualmente Casado;su primera esposa era también Austríaca y falleción en C. del Uruguay.- Es Organista de la Iglesia Inmaculada Concepción.

MINISTERIO DE DEFENSA NACIONAL
SERVICIO DE INFORMACIONES DE DEFENSA
M / F
025218 -9

SERVICIO DE INTELIGENCIA
División I
(Seguridad)

Sección
Act. Ant. Nac.
Ficha N.º [redacted]

Nombres y Apellidos: BRODSKY Jaime

Fecha de Nacimiento: .....

Lugar de Nacimiento: .....
(País - Ciudad o Localidad - etc.)

Cred. Civ.: Serie ..... N.º ..... Ced. Identidad: .....

Otros documentos: .....
(Pasaporte - Libreta Enrolam. - etc.)

Foto

Domicilio: Concordia (R.A.).
(Ciudad o Localidad) (Calle) (N.º) (Telef.)

Filiación
- Edad Aparente ..... Color del Cutis .....
- Color del Cabello ..... Estatura Aproximada .....
- Complexión ..... Aspecto Social .....
- Señas particulares .....

20976

Ficha confeccionada en Montevideo el 27 de [illegible] de 1965.-

025218

FL

ACTIVIDADES

(1) Laborales: Profesión ..... Lugar de trabajo .....

Cargo ..... Antigüedad .....

Otras Actividades .....

(2) Políticas: Ideología comunista ..... Actuación .....

Antecedentes .....

Antecedentes familiares .....

(3) Sociales: Estado Civil ..... Religión ..... Figuración .....

Grado Instrucción ..... Lugares que frecuenta .....

(4) Económicas: Situación ..... Capital aprox. ..... Vehículo .....
marca y N.o

Otros datos .....

Datos Complementarios .....

Apreciación Personal Gral. .....

BRODSKY — FICHA COMPLEMENTARIA — Jaime — F-3

Documento 025218

Fecha	Origen	Antecedentes
16/IV/965.	B-41-D-7.-	-Sindicado como Comunista.-Domiciliado en Concordia (R.A.).-

MINISTERIO DE DEFENSA NACIONAL
SERVICIO DE INFORMACION DE DEFENSA

M / F

025219-7

F1

SERVICIO DE INTELIGENCIA
División I
(Seguridad)

Sección
Act. Ant. Nac.
Ficha N[redacted]

Nombres y Apellidos: BRODSKY Marcos

Foto

Fecha de Nacimiento: .....

Lugar de Nacimiento: .....
(País - Ciudad o Localidad - etc.)

Cred. Civ.: Serie ..... N.º ..... Ced. Identidad: .....

Otros documentos: .....
(Pasaporte - Libreta Enrolam. - etc.)

Domicilio: Concordia (R.A.) .....
(Ciudad o Localidad) (Calle) (N.º) (Telef.)

Filiación

Edad Aparente ..... Color del Cutis .....

Color del Cabello ..... Estatura Aproximada .....

Complexión ..... specto Social .....

Señas particulares .....

[redacted]

Ficha confeccionada en Montevideo el 2[illegible] de [illegible]bre de 196[illegible].-

025219

(2)

ACTIVIDADES

(1) Laborales: Profesión ..... Lugar de trabajo .....

Cargo ..... Antigüedad .....

Otras Actividades .....

.....

(2) Políticas: Ideología comunista ..... Actuación .....

Antecedentes .....

Antecedentes familiares .....

(3) Sociales: Estado Civil ..... Religión ..... Figuración .....

Grado Instrucción ..... Lugares que frecuenta .....

(4) Económicas: Situación ..... Capital aprox. ..... Vehículo .....
marca y N.o

Otros datos .....

Datos Complementarios .....

Apreciación Personal Gral. .....

.....

.....

BRODSKY — FICHA COMPLEMENTARIA — Marcos. — F3

Documento		Antecedentes
Fecha	Orígen	025219
16/IV/965.	B-41-D-7.-	-Sindicado como Comunista.-Domiciliado en Concordia(R.A.)

JUNTA COMANDANTES EN JEFE

Dep. 1

025220-5 Confeccionado el 1 Abril 1974

F1

V A R I O S

FOTO

Apellidos BRODT LARRAÑAGA de SARAVIA

Nombres Gloria Inés

Fecha de Nacimiento

Lugar de Nacimiento

Est. Civil

Cred Cívica Céd. Identidad

Otros Documentos

Ocupación

Padre

Madre

Domicilio Ciudad

Otros datos

[redacted]

IMP. CHIESA Hnos. Ltda. 3.000 - 5 - 75

FICHA COMPLEMENTARIA

F2

DOCUMENTO		025220 ANTECEDENTES
Fecha	Origen	
15.5.73 **Eval. A-2 (BB).-**	Doc. 929	Figura en una relación de personas que han realizado trámites personales o a través de otras personas en el Consulado de nuestro País en el distrito de Santiago de Chile, entre el 1ro. de Enero del 72 y el 1ro. de Marzo del 73. Asimismo cabe destacar que durante ese período han realizado trámites personas requeridas por las FF.CC. -qq- (Corregido por (BB)).-

16.06.82

F-1

Dep. I Secc. I

Sub Secc. A/N

Ficha Nº ..... Confec. .....

JUNTA DE COMANDANTES EN JEFE
S. I. D.

025221-3

BROGGI de GROSS — Apellidos

Graciela — Nombres

DOCUMENTOS: C/C ..... Serie ..... Nº ..... C/I. ..... Nº ..... Dpto.

OTROS DOC. ..... Pasaporte ..... Lib. Enrol. ..... etc.

NACIMIENTO: ..... Fecha ..... Lugar

DOMICILIO: ..... Calle ..... Nº ..... Teléf. ..... Ciudad o Localidad

PROFESION U OCUPACION: .....

LUGAR: ..... CAI): .....

IDEOLOGIA POLITICA: ..... CLASIFICACION: .....

DATOS COMPLEMENTARIOS: ..... Est. Civil ..... Cónyuge ..... Hijos

..... Otros familiares

Fecha	Documento 025221	ANTECEDENTES A REGISTRAR
02.06.82	15.530	-Figura en una Nómina de Firmantes del Manifiesto de Residentes de Soriano en Montevideo adherentes al Frente Amplio.-Eval.:A-1. (VL) (M) (LA) (GM). Indica ( ) ( ) ( ) ( )

F2

11941 / 82
PAG. 778

- POSEE ANTECEDENTES EN EL CO.NA.E.
EVAL - A - 1. (PS) INDICA ( ) ( ) ( )

E INTELIGENCIA
sión I
(Seguridad)

MINISTERIO DE DEFENSA NACIONAL - M/F
SERVICIO DE INFORMACION DE DEFENSA
025222-1

Sección
Act. Ant. Nac.
Ficha N° [redacted]

Nombres y Apellidos: BROGGI PELLEGRINO (1)
Sergio.-

Fecha de Nacimiento: 34 años (1974) (2)

Lugar de Nacimiento: Uruguay (3)
(País - Ciudad o Localidad - etc.)

Cred. Civ.: Serie [illegible] N.° [illegible] (8) Ced. Identidad: [illegible]

Otros documentos: 759.694 (10)
(Pasaporte - Libreta Enrolam. - etc.)

Foto

Domicilio: Aromas 4544 (4) -Croacias 4544 (7)
(Ciudad o Localidad) (Calle) (N.°) (Telef.)

Filiación
- Edad Aparente ..... Color del Cutis .....
- Color del Cabello ..... Estatura Aproximada .....
- Complexión ..... Aspecto Social .....
- Señas particulares .....

Ficha confeccionada en Montevideo, el agosto de 1956.-

025222

F2

ACTIVIDADES

(1) Laborales: Profesión Estudiante Lugar de trabajo L[illegible] Nocturno

Cargo ..... Antigüedad .....

Otras Actividades Encargado de la Editorial "Pueblos Unidos" (5)

(2) Políticas: Ideología ..... Actuación .....

Antecedentes .....

Antecedentes familiares .....

(3) Sociales: Estado Civil Casado (6) Religión ..... Figuración .....

Grado Instrucción ..... Lugares que frecuenta .....

(4) Económicas: Situación ..... Capital aprox. ..... Vehículo ..... marca y N.o

Otros datos .....

Datos Complementarios .....

Apreciación Personal Gral. .....

BROGGI.- Af. Nro. 6660. Fs 3

NOMBRE. [illegible] Broggi.

NACIONALIDAD: [illegible] EDAD 97

FECHA INGRESO: 14 04 50

Dlio. [illegible] 4544.

Dep. Mdeo. Doc. Id.

[illegible]: Ag. de Comercio.- [illegible]

FICHA COMPLEMENTARIA BROGGI Sergio.-

Documento		Antecedentes
Fecha	Origen	025222 F4
VIII-956.	III-M2-Ast.5.	-Candidato en la Lista 4 de la Agrupación de Estudiantes comunistas del Liceo Nocturno a las elecciones internas para designar a las nuevas autoridades de la comisión directiva de la asociación de Estudiantes del Liceo Nocturno para el ejercicio 1956-1957.-
Año 1963.-	B/M.III/IV.-	-Citado en página 27.-
6/VII/66	77/34	- Es firmante de un manifiesto del FRENTE IZQUIERDA DE LIBERACION, por el cual se llama a participar en la "CONVENCION OBRERA DE ESTE FRENTE", que se realizará los dias 9 y 10 de Julio del corriente año, en la ciudad de Montevideo. Es dirigente de la Federación Uruguaya de Empleados del Comercio y la Industria, considerado como uno de los elementos mas activistas de ese gremio.-
Año 1966.	Lista "FIDEL"	-Figura como 3e..Suplente del 42.Titular a la Cámara de Representantes en las listas del "Frente Izquierda de Liberación" en las Elecciones Nacionales del corriente año.-

FICHA COMPLEMENTARIA

Documento		025222 Antecedentes
Fecha	Origen	
17-3-74 PD.07.00 a 07.00	476	28-2-74 -Detenido al ser inspeccionada la "Editoti E.P.U", donde se desempeña como encargado. En el gar se incautó diversos materiales de izquierda(1 revistas "Unión Soviética", 300 "Mujer Soviética" 200 films Soviéticos, 10 discos titulados "Canto Camilo", etc.).-(DD) ① ⑥
8-4-74 PD.07.00 a 07.00	385	3-3-74 -Fue internado en el Cilindro Municipal a disposición del P. Ejecutivo en el marco de las MPS.-(DD)
12.SET/[illegible]	B.75- D.1096 EL POPULAR	- Resulto favorecido con dos discos grandes y cuatro Ch cos, en el concurso "Viaje Gratis a la URSS con el Popular.-
28.8.71	35(1) - 116	- Recibe correspondencia (publicaciones varias) de MOSC La entrada al país del mencionado material fué prohib por el Decreto 518/71 de la fecha indicada.-(E)-
9.I.75	Doc. 09	- Viajo en el año 1969 a la URSS vía Francia.-(SS)-
23.5.75 PD.07.00 a 07.00	885	16.5.75 -Comparació en dependencias de la DNII, a figurar como cooperativista de "E.P.U.", al que d acuerdo a la nota del Ministerio del Interior de fecha 30/4/75 se le notifico de la prohibición de editar y distribuir las siguientes publicaciones: "Libro Bibgrafia de Vladimir Ilich Lenin", "Obras Escogidas" de C. Torres, "Fe y Política", "Socio-

BROGGI PELEGRINO, Sergio

F6

Fecha	Documentos	ANTECEDENTES A REGISTRAR
		025222
		logía Latinoamericana y Teología de la Liberación" por Pedro Nugre Ripol, "Principios Elementales de Filosofía por George Politzen y "Diccionario Filosofico" por M.M.Rosental y P.F. Iudin".- (DD) (S)(C)
12.6.75 PD.07.00	1080 a 07.00	21.5.75 -En sus declaraciones con relación a la Revista "Hasta Aquí" de Mario Benedetti, hace constar que las mismas las vendió a "E.P.U." un representante de la "Editorial Cruz del Sur" (DD)
11.7.75 PD.07.00	1260 a 07.00	9.7.75 -Es indagado en relación a un comprobante de pago que abonó la firma "E.P.U." al Semanario "Marcha", expresando que la misma se debió por conceptos de publicidad.- (DD)
11.7.75 PD. 07.00	1262 a 07.00	10.7.75 -Se inspeciona en su presencia el depósito de "E.P.U" ubicado en Maldonado 1187 donde se apreció que existían aproximadamente 150.000 libros [illegible] en su mayoría de [illegible] Rusos y de procedencia Soviética, notificándosele [illegible] se puede retirar el material del local.- (DD)
12.7.75 PD.07.00	1267 a 07.00	12.7.75 -Detenido en relación a la [illegible] de [illegible] "EPU" y "ANTEO [illegible]" y sobre el material [illegible] quetado para la venta como [illegible] Posterior [illegible] [illegible]ctar de [illegible]

Fecha	Documentos	025222 ANTECEDENTES A REGISTRAR
		025222
22.7.75 PD.07.00 a 07.00	1285	16.7.75 -Indagado sobre el ingreso al país del material incautado, expresó que eran recibidos directamente de la URSS, siendo traducidos e imprimidos en la Imprenta "Letras S.A., habiendose efectuado la última impresión en 1973.- (DD)
30.7.75 PD. 07.00 a 07.00	1356	28.7.75 -Posee la cuenta No. 13.425, la que registra los últimos movimientos en el curso del último mes, siendo la última cantidad retirada el 24.7.75 por N$ 4.329.25, quedando un saldo a favor N$ 100.oo.- (DD)
8.I.76	[illegible]	[illegible]
25.10.77	Doc.1106	Figura en una relación de Mov[illegible]ntos de Recluídos al 31.7.77. [illegible]ción:A disposición de la Justicia.-Fecha:8.7.77.-Causa:Pre[illegible]lación al P/ Comunista.-Juez: J/M/I/4to.T.-Fecha de De[illegible] -Figura en una relación de Movimientos de Int[illegible] Baja del DE.1 pasó al Reg.C.[illegible].-Pasó [illegible]

SERVICIO DE INFORMACION
DE DEFENSA
Dep. I

MINISTERIO DE DEFENSA NACIONAL
SERVICIO DE INFORMACION DE DEFENSA
M / F
[redacted] 0537

Sección "F"
Gremios
Ficha Nº 296

025222

Nombres y Apellidos: BROGGI Sergio

Fecha y Lugar Nac.: .....

Cred. Cív.: Serie ..... Nº ..... Ced. Identidad: .....

Otros documentos: .....
(Pasaporte - Libreta Enrolam. - etc.)

Domicilio: .....
(Ciudad o Localidad) (Calle) (Nº) (Teléf.

Profesión: .....

Foto

Cargo y Lugar: .....

Ideol. Política: ..... Actuc : Delegado Sindical de [redacted]

Datos Complementarios: .....

Apreciación General: .....

.....

.....

Ficha confeccionada: Montevideo, [redacted]

025222 FICHA COMPLEMENTARIA

Documento		Antecedentes
Fecha	Origen	
6-7-66	El Popular.	Firmante del manifiesto publicado por éste diario llamando a los trabajadores a participar en la - Convención Obrera del FIDEL.-

J. C. J.

Dpto. 1

$ 10

Apellidos BROGGI

Nombres Sergio

Documentos: Afil. al PC. No 6660

Ant, Secc: A B C D E G V

[X] [ ] [ ] [ ] [ ] [ ] [ ]

Secreto

025222. ANTECEDENTES B-10

Doc. 0001 8.1.76.- Eval. B-2.- (S).

14.4.58.

~~Les Aromes 4544 MDEO,~~

Agte. de Comercio

BROGGI PELLEGRINO Sergio.

FECHA	DOCUMENTOS 025222	ANTECEDENTES A REGISTRAR
30.4.78	Doc.530	Figura en relación de Movimientos de Recluídos al 31.12.77 Fué Procesado el 2.12.77 por el Art.60(V)Cap.VI Bis del CP Militar.-JUEZ:J.M.I.4to.T.-FECHA DE DETENIDO:23.6.77.- Eval.A-1. (i).
24/11/78	Doc.1613	-Figura en relación de movimientos de Recluídos al 25/10/78. Fué BAJA de Reg.C.4 y ALTA al Grup.A.1, el 7/10/78.-CAUSA:Traslado.-JUEZ:1a.I.4to.T FECHA DE DETENIDO:23/6/77,-ANTECEDENTES:Procesado,Prima Facie. Art.60 (VI)Cap.VI bis CPM.- (i).- -Figura en relación de movimientos al 25/10/78. Fué BAJA del Grup.Art.1 y ALTA al E-R.1 el 20/10/78.-CAUSA:Traslado.-JUEZ:1a.I.4to.T.-FECHA DE DETENIDO:23/6/77.-ANTECEDENTES:Procesado;Prima Facie:Art.60(VI)Cap.VI bis CPM.- (i).
16.02.82	D. 5757/81/ 46	-Figura en una relacion de la Corte Electoral, de ciudadanos inscriptos en el Registro Civico Nacional, que se encuentran comprendidos en el Art. 1, Literal "B" del Acto Institucional No. 4, con prohibicion de ejercer el derecho de voto. (Procesados por delitos de "Lesa Nacion").EVALUACION A-1(VL) Indica ( ) ( )
~~16.02.82~~	~~D.6004/81~~/	~~-Se encuentra comprendido e l Art.1o. literal b) del Acto Institucional No.4,por haber sido procesado el / / por los delitos previstos en. C.P.M.~~ ~~G.P.O.~~ ~~EVALUACION A-1 (LA)~~

FECHA	DOCUMENTOS	025222 ANTECEDENTES A REGISTRAR
10.2.83	D.24324 pj 0 p	FECHA DE DETENIDO: 23.6.77, UNIDAD CAPTORA: D.E. I. CONDENADO: 12 años, FECHA DE LIBERTAD PROBABLE: 15.6.89, Art.60(V),60 (XI),60(I) inci6-60(XII) CPM.-Eval.A-1.(FE) FORM. 9326.
5.4.83	24746/83	Figura en una relación de detenidos en el E.M.R.1, procedente de la P.M.E. Detenido el 23.06.77. Pertenece al P.C.- EVAL:A-1 (Q) FORM:8478
3.8.83	26314/ 2610 2611	-1971, 1978: En información referente al P.C. obtenida por el Depto.III/S.I.D. en éste período se establece: Integrante de la Seccional 21 - 4 NORTE de los que no se le conoce encuadre. Afiliado al P.C. desde 14.4.58, Nº6660. En su casa se encontraron en 1974 materiales de Propaganda. Funcionó como "buzón" y para [illegible] matrices. En acta de fecha 23.6.77 por pertenecer al P.C. declara vinculaciones con: Mario LU[illegible] Julio CAI, [illegible], SOUZA, Artemio GALLO [illegible], Hermes [illegible], Roberto Felipe [illegible], Hamblet [illegible], Washington DOMINGUEZ, Francisco, Sergio [illegible](a) "RODOLFO", María [illegible] de [illegible], Rosa CABOT, Ariel [illegible]; Dr. [illegible].-Eval A-2 (BR) Indica (10) FORM:12594

FECHA	DOCUMENTOS	ANTECEDENTES A REGISTRAR
		025222
15.8.83.	0813/80 Pág.24	En Consolidado de la P.M.E. de fecha 30.9.80, figura como: 23.4.77: Detenido, 13.3.79: Sentenciado 1a.I. 4 años de Penit., JUEZ: 1a.I.4to.T.-28.8.80: Condenado 12 años de Penit.-Eval.A-1.-(FE) 12313

F/ 16 JUL. 1974

MINISTERIO DE DEFENSA NACIONAL

S. I. D.

025223-9

Dep. I Secc. I

Sub - Secc. G

Ficha Nro.____ Confec.____

BROGGOS — Apellidos

Wálter — Nombres

DOCUMENTOS: C/C.____ (Serie / Nro.) C/I.____ (Nro. / Dpto.)

OTROS DOC. ____ (Pasaporte / Lib. Enrol, / etc.)

NACIMIENTO: ____ (Fecha / Lugar)

DOMICILIO: Patria 595 (Calle / Nro. / Teléf. / Ciudad o Localidad)

PROFESION U OCUPACION: Bancario

LUGAR: ____ **CARGO:** ____

IDEOLOGIA POLITICA: ____ **CLASIFICACION:** Dgte. AEPU

DATOS COMPLEMENTARIOS: ____ (Est. Civil / Conyuge / Hijos)

Otros familiares

72

ha	Documentos	025223 ANTECEDENTES A REGISTRAR
17.5.73	1638	Figura en lista de dirigentes de la A.E.B.U. (K) (Eval.A-2)(DL).-
23.4.73	1655	Indica lo mismo que el anterior. (K)

F1

MINISTERIO DE DEFENSA NACIONAL Dep. I Secc. I

S. I. D. **025224-7** Sub-Secc. **C**

Ficha Nº .... Confec. 14/7/78

BROGLIA .... Carlos

Apellidos .... Nombres

DOCUMENTOS: C|C .... C|I ....

Serie ... Nº ... Nº ... Dpto.

OTROS DOC.: ....

Pasaporte ... Lib. Enrol. ... etc.

NACIMIENTO: ....

Fecha ... Lugar

DOMICILIO: [illegible] 409 esq. Treinta y Tres ... 98-27-22 al 24

Calle ... Nº ... Telef. ... Ciudad o Localidad

PROFESION U OCUPACION: ....

LUGAR: .... **CARGO** ....

IDEOLOGIA POLITICA .... **CLASIFICACION** [illegible]

DATOS COMPLEMENTARIOS ....

Est. Civil ... Conyuge ... Hijos

....

otros familiares

F-2

FECHA	DOCUMENTOS	025224 ANTECEDENTES A REGISTRAR
9/7/73	0467/7/81	Afiliado al Partido Nacional sector "Por la Patria" con la suma de $1.000 por mes.-(II)

SERVICIO DE INFORMACION DE DEFENSA

Dep. 1

VARIOS

F1

025225-4

Confeccionado el 28.9.73

Apellidos BROGLIATI

Nombres Roberto

Fecha de Nacimiento

Lugar de Nacimiento

Est. Civil

Cred. Cívica

Céd. Identidad

Otros Documentos

Ocupación

FOTO

Padre

Madre

Domicilio [illegible] Zufriategui

Ciudad [illegible] y [illegible]

Otros datos

FICHA COMPLEMENTARIA

DOCUMENTO		ANTECEDENTES
FECHA	ORIGEN 025225	
12.6.72	Doc. 1046	Recibe publicaciones de China..qq.. (EVALUACION F-3 25/5/78- MEMO (A) 886/78 PARA D.G.N.U. (W)

SERVICIO DE INFORMACION DE DEFENSA 025226 -2 Fs 1

"ESTUPEFACIENTES" Confeccionado el 5.5.73

Dep. 1

VARIOS

FOTO

Apellidos BROGNO FACCIO(1)

Nombres Aldo Federico

Fecha de Nacimiento Italia (2)

Lugar de Nacimiento

Est. Civil

Cred. Cívica Céd. Identidad

Otros Documentos

Ocupación

Padre [illegible] (3)

Madre

Domicilio Ciudad

Otros datos

FICHA COMPLEMENTARIA

DOCUMENTO Fecha	 Origen	025226 ANTECÉDENTES
27.11.72	Doc.4248 JPM (PD) Nral.48	-Está siendo indagado en relación con estupefacientes. Según se informa será conducido al Juzgado Letrado de Instrucción de 1er. Turno.- (00)
2.12.72	**Doc.4276 JPM (PD) Nral.48**	**Según se informa recobró la libertad por así haberlo dispuesto el Sr. Magistrado actuante.- (00)**
30.11.79 P.D.312	D.1685	-7.11.79-Fue encontrado un revólver de su propiedad en una inspección que se realizó en la calle Belastiquí 1490, donde se presumía vivía el [illegible] Internacional **R**[illegible] VIDELA Roberto. Es de [illegible] que el causante se encuentra en Holanda en [illegible] Ana María ROSSI [illegible]. [illegible] (1).- (2)
[illegible] PD [illegible]	[illegible]27 -	-[illegible].11.79.-Contin[illegible] [illegible] del [illegible] en [illegible] diversas fotografí[illegible] [illegible] [illegible]

FECHA	DOCUMENTOS	BROGNO FACCIO, ANTECEDENTES A REGISTRAR Aldo 025226 F3
16.2.80 PD 046/80	1608	-15.2.80.-En el día de ayer, registró entrada en la Brigada de Narcóticos y Drogas Peligrosas Oscar SANTESTEBAN GALERO, quién permanece a disposición del Sr.Juez Ldo. de Inst. de 2do.Turno, para ser interrogado por el paradero del causante, quién se encuentra requerido por estar imputado de proxenetismo y trata de blancas.Eval:A-1.(TT)
21.2.80 PD 050/80	1612	-19.2.80.-Por disposición de la Justicia Letrada de Instrucción de 2do.Turno, se realizó un allanamiento en la finca de la Calle Canelones 1782, cuyo teléfono figura a nombre del causante, comprobándose que la misma fue vendida, estando en la actualidad ocupada por Joría Agnes SANDOR WEINZ de FEIN, dando resultados negativos.Eval:A-1.(TT)

JUNTA DE COMANDANTES EN JEFE

S. I. D. 025227 - O

V.

Dep. I Secc. I

Sub Secc. XXX

Ficha Nº ..... Confec. 11.11.8

Fs 1

BROGNO FAZZIO — Dante

Apellidos — Nombres

DOCUMENTOS: C/C ..... Serie ..... Nº ..... C/I. ..... Nº ..... Dpto.

OTROS DOC. ..... Pasaporte ..... Lib. Enrol. ..... etc.

NACIMIENTO: ..... Fecha ..... Lugar

DOMICILIO: ..... Calle ..... Nº ..... Teléf. ..... Ciudad o Localidad

PROFESION U OCUPACION: .....

LUGAR: ..... CAR .....

IDEOLOGIA POLITICA: ..... CLASIFICACION: .....

DATOS COMPLEMENTARIOS: ..... Est. Civil ..... Cónyuge ..... Hijos

[redacted]

..... Otros familiares

F2

025227

Fecha	Documentos	ANTECEDENTES A REGISTRAR
16.2.80 P.D.046/80	1608	-15.2.80.-En el día de ayer, registró entrada en la Brigada de Narcóticos y Drogas Peligrosas Oscar SANTESTEBAN GALERO, quién permanece a disposición del Sr. Jues Ldo.de Inst. de 2do.Turno, para ser interrogado por el paradero del causante, quién se encuentra requerido por estar imputado de proxenetismo y trata de blancas.Eval:A-1.(TT)

Fo. 1

JUNTA DE COMANDANTES EN JEFE

S. I. D. 025228-8 V.

Dep. I Secc. I

Sub Secc. XXX

Ficha Nº ____ Confec 22.7.8

BROGNO FERRIOLO — Apellidos

Marino — Nombres

DOCUMENTOS: C/C ____ (Serie / Nº) C/I. 775.337 (Nº / Dpto.)

OTROS DOC. ____ (Pasaporte / Lib. Enrol. / etc.)

NACIMIENTO: 57 años en 1979 (Fecha) — Italia (Lugar)

DOMICILIO: Federal 2068 (Calle / Nº / Teléf. / Ciudad o Localidad)

PROFESION U OCUPACION: Sastre

LUGAR: ____ **CAR** ____

IDEOLOGIA POLITICA: ____ **CLASIFICACION:** ____

DATOS COMPLEMENTARIOS: ____ (Cónyuge / Est. Civil / Hijos)

____ (Otros familiares)

FA

Fecha	Documentos	025228 ANTECEDENTES A REGISTRAR
30.11.79 PD 314/79	1687	-9.11.79.-Continuando con las actuaciones judiciales referentes a la causa NAVIA COLOMBO - ESPERT ILLIARZA, en el día de ayer fue detenido. Se establece que es padre del delincuente internacional Aldo BROGNO FACCIO. Se procedió a allanar su finca, incautándose diversas fotografías, material que se encuentra en estudio. [illegible]. Se encuentra a disposición de la Justicia Letrada de Instrucción de 2do. turno. Eval: A-1. (TT)
30.11.79 PD.315/79	1688	-10.11.79.-En el día de ayer, con órdenes expedidas por la Justicia y en presencia de Escribanos del Banco "Unión de Bancos del Uruguay" se inspeccionó un cofre fort del mismo a nombre del causante, incautándose documentos varios, un reloj de pulsera con malla de oro y brillantes, un anillo con brillantes, una cruz con brillantes, una cadena de plata, un colgante de oro con brillantes, una cadena de oro y planos correspondientes [illegible] las unidades 001 al 004 y 101 al 105 del edificio de [illegible] calle [illegible] 8/70 [illegible] se inspeccionó otro cofre a nombre del causante [illegible] de Escribanos del "National City Bank", [illegible] [illegible]

FECHA	DOCUMENTOS	BROGNO, Marin 025228 ANTECEDENTES A REGISTRAR
30.11.79 PD 317/79	1690	-12.11.79.-Se encuentra a disposición de la Justicia Letrada de Instrucción de 2do.Turno.Eval:A-1.(TT)
2.12.79 PD 320/79	1693	-15.11.79.-Por así haberlo dispuesto el Señor Juez Letrado de Instrucción de 2do.Turno fue remitido a la Cárcel de Policía por"Asociación para delinquir".Eval:A-1.(TT)

F3

Fs 1

JUNTA DE COMANDANTES EN JEFE

S. I. D.

025229-6 V.

Dep. I Secc. I

Sub Secc. XXX

Ficha Nº ..... Confec. 7.8.81

BROGNO FACCIO — Sergio

Apellidos — Nombres

DOCUMENTOS: C/C ..... Serie ..... Nº ..... C/I. ..... Nº ..... Dpto.

OTROS DOC. ..... Pasaporte ..... Lib. Enrol. ..... etc.

NACIMIENTO: ..... Fecha ..... Lugar

DOMICILIO: ..... Calle ..... Nº ..... Teléf. ..... Ciudad o Localidad

PROFESION U OCUPACION: .....

LUGAR: ..... CAR .....

IDEOLOGIA POLITICA: ..... CLASIFICACION: .....

DATOS COMPLEMENTARIOS: ..... Cónyuge ..... Est. Civil ..... Hijos

..... Otros familiares

F-2

Fecha	Documentos	025229 ANTECEDENTES A REGISTRAR
2.12.79 PD 321/79	1694	-16.11.79.-Continuando las diligencias ordenadas por la Justicia Letrada de Instrucción de 2do Turno,el causante se encuentra a su disposición.Eval:A-1.(TT)
2.12.79 PD 322/79	1695	-17.11.79.-En el día de ayer,por disposición del Magistrado actuante recuperó su libertad.Eval:A-1.(TT)

Fc 1

JUNTA DE COMANDANTES EN JEFE

S. I. D.

025230-4

Dep. I Secc. I

Sub Secc. A/N

Ficha Nro. ____ Confec. 18.2.76

BROGONIS (Apellidos) Carlos (Nombres)

DOCUMENTOS: C/C ____ (Serie / Nro.) C/I. ____ (Nro. / Dpto.)

OTROS DOC. ____ (Pasaporte / Lib. Enrol. / etc.)

NACIMIENTO: 31 años (1969) (Fecha) Oriental (Lugar)

DOMICILIO: Suecia 2181 entre Filipinas y Patagonia (Calle / Nro.) Montevideo (Teléf. / Ciudad o Localidad)

PROFESION U OCUPACION: Municipal

LUGAR: ____ CARGO: ____

IDEOLOGIA POLITICA: Comunista CLASIFICACION: ____

DATOS COMPLEMENTARIOS: ____ (Est. Civil / Cónyuge / Hijos)

7

Otros familiares

025230

F-2

Fecha	Documentos	ANTECEDENTES A REGISTRAR
8.1.76	0001	Afiliado al Partido Comunista el 27.05.69 con el Nº 38.031 (Microfilm incautado a Rodney ARISMENDI). Presentado por Emilio FERNANDEZ. Eval. B-2.(E).-

BROGONIS.- Afiliado No 38037
53

Dep. Mdeo. ...Sec.....Agrup.....

Fecha de Ingreso 27.5.69. Cred. Civ.....

Nombre...Carlos BROGONIS.-.....

Nacionalidad...Oriental.....Edad. 31..

Domicilio. Suecia 2181 entre Filipinas y Patagonia

Oficio...Municipal.-.....

[illegible]

Quienes lo presentan. Emilio Fernandez

23.7.76 Fy

C. J.

Dpto. 1

025[illegible]

Apellidos BROGONIS

Nombres Carlos

Documentos Afil.al P.Comunista N°38031.-

Ant, Secc: A B C D E G V

☒ ☐ ☐ ☐ ☐ ☐ ☐

Secreto

ANTECEDENTES

025230

Oriental.- 31 años.- Fec.Ing.:27.05.69.-
Emp.Municipal.- Dom.:Suecia 2181 entre Filipinas y Patagonia,Dpto.Montevideo.-

Doc.0001/8-I-76.-(U).-

FC1

MINISTERIO DE DEFENSA NACIONAL
S. I. D.

Dep. 1 Sec. 1

Sub-Secc. A/N

025231-2

Ficha Nº____ Confec. 12.7.7

BROGUERA — Apellidos

Jorge — Nombres

DOCUMENTOS: C/C.____ (Serie / Nro.) C/I.____ (Nro. / Dpto.)

OTROS DOC.____ (Pasaporte / Lib. Enrol. / etc.)

NACIMIENTO:____ (Fecha / Lugar)

DOMICILIO:____ (Calle / Nro. / Teléf. / Ciudad o Localidad)

PROFESION U OCUPACION: Gerente General de Fab. Portland(ANCAP-Minas)

LUGAR:____ CA. :____

IDEOLOGIA POLITICA:____ CLASIFICACION: Comunista-Activa

DATOS COMPLEMENTARIOS:____ (Est. Civil / Cónyuge / Hijos)

Otros familiares

Fecha	Documento	25231 ANTECEDENTES A REGISTRAR
19.8.72	2593	Hace cinco meses fue ascendido a ese cargo y le adjudicaron como vivienda uno de los chalets, destinado al personal superior de ANCAP. La Policía de Lavalleja le allanó el chalet, pués recibía en el mismo visitas sospechosas de Montevideo.-(DD)

SERVICIO DE INFORMACION DE DEFENSA

Dep. I

Sección .....

MINISTERIO DE DEFENSA NACIONAL — M/F
SERVICIO DE INFORMACION DE DEFENSA

Ficha Nº ..... confeccionada el 18-VIII-1966.

I.V. 020[illegible]198 025232-0

FOTO

Apellidos BROIN de ROZANEZ

Nombres Racel

Fecha de Nacimiento: .....

Lugar de Nacimiento: .....

Cred. Cív.: ..... Ced. Identidad: .....

Prontuario: ..... F. Censal: .....

Padre: .....

Madre: .....

Domicilio: Democracia 1914 Ciudad: Montevideo

Otros datos (Documentos y señas personales) .....

Form. 3

FICHA COMPLEMENTARIA

Documento Nº	Fecha	Origen	025232 ANTECEDENTES
	17-V-966	B77-D23	-Recibe correspondencia de países comunistas cuyo remitente es: Bu.16 H HOC U.C.C.P.,Kabur 11 Hb29 Kumacbuz.-

17 FEB. 1976

JUNTA DE COMANDANTES EN JEFE

Dep. I Secc. I

S. I. D. 025233 -8

Sub Secc. A/N

Ficha Nro. _____ Confec. _____

BROIS (Apellidos) Mártir (Nombres)

DOCUMENTOS: C/C _____ (Serie / Nro.) C/I. _____ (Nro. / Dpto.)

OTROS DOC. _____ (Pasaporte / Lib. Enrol. / etc.)

NACIMIENTO: 25 años en 1962 (Fecha / Lugar)

DOMICILIO: Larravide 2240 y Azara (Calle / Nro. / Teléf. / Ciudad o Localidad)

PROFESION U OCUPACION: Metalúrgico

LUGAR: "ALEJANDRO BROOS" CARGO: _____

IDEOLOGIA POLITICA: Comunista CLASIFICACION: _____

DATOS COMPLEMENTARIOS: _____ (Est. Civil / Cónyuge / Hijos)

Otros familiares

025233

Fecha	Documentos	ANTECEDENTES A REGISTRAR
8.I.76	0001	Afiliado al Partido Comunista el día 8/V/62 con el Nº17.5 (Microfilm incautado a Rodney ARISMENDI) Evaluación: B-2 (Z)

BROIS.- Af. Nro 17553.-

NOMBRE: Martir Broie.-

NACIONALIDAD: Or.-EDAD: 25.

FECHA INGRESO: 08 05 62.

Dlio.: Larravide 2240 y [illegible].-

Dep.: Mdeo Doc. Id.

OFICIO: Metalurgico.

Lug. TRABAJO: "[illegible]".-

J.C.J.
Dpto. J

025235 Fy

Apellidos BROIS

Nombres Mártir

Documentos: Afil. al PC. No. 17553

Ant, Secc: A B C D E G V

[X] [ ] [ ] [ ] [ ] [ ] [ ]

Secreto

025233

ANTECEDENTES

Doc. 0001 8.1.76 .= Eval. B-2.- (S)

Or. 25 años 8.5.62

Larravide 2246 y Azara MDEO.

Metalurgico ALEJANDRO BROS

SERVICIO DE INTELIGENCIA

Dep. I (Seguridad)

Sección

MINISTERIO DE DEFENSA NACIONAL
SERVICIO DE INFORMACION DE DEFENSA
Ficha N.º T 025234-6

M/F

confeccionada el 21-V-965

Foto

Apellidos BROITMAN

Nombres Abraham

Fecha de Nacimiento:

Lugar de Nacimiento:

Cred. Civ.: **Céd. Identidad:**

Prontuario: **F. Censal:**

Padre:

Madre:

Domicilio: Sanch[illegible] Nº2291 **Ciudad:** Montevideo

Otros datos (Documentos y señas personales)

F2

FICHA COMPLEMENTARIA

Documento			025234	Antecedentes
N.º	Fecha	Origen		
	21-V-965	B-76- D-9.-		-Desde Rusia le escribe Daniel LOSCHAK a [illegible] .Le comunica que en el próximo mes de Julio habrá en Argelia un Festival de l Juventudes Comunistas.-

12 OCT. 1974

MINISTERIO DE DEFENSA NACIONAL

S. I. D.

025235-3

Dep. I 13/1 Secc, I

Sub - Secc. G

Ficha Nro. _____ Confec. _____

BROITMAN — Apellidos

Cora — Nombres

DOCUMENTOS: C/C. _____ Serie _____ Nro. C/I. _____ Nro. _____ Dpto.

OTROS DOC. _____ Pasaporte _____ Lib. Enrol. _____ etc.

NACIMIENTO: _____ Fecha _____ Lugar

DOMICILIO: _____ Calle _____ Nro. _____ Teléf. _____ Ciudad o Localidad

PROFESION U OCUPACION: Estudiante

LUGAR: Instituto Magisterial CARGO: _____

IDEOLOGIA POLITICA: Izquierdista CLASIFICACION: Activista

DATOS COMPLEMENTARIOS: _____ Est. Civil _____ Conyuge _____ Hijos

Otros familiares

f2

Fecha	Documentos	025235 ANTECEDENTES A REGISTRAR
12.9.73	2887	Figura en relación de estudiantes izquierdistas activistas del Instituto Magisterial. (K)(Eval.A-3)(LL).-

SERVICIO DE INFORMACION
DE DEFENSA
Dep. 1

F1

025236-1 Confeccionado el 28.4.73

VARIOS

FOTO

Apellidos BROITMAN MASECHIANI

Nombres Riva Cima

Fecha de Nacimiento 18 de Abril de 1954.

Lugar de Nacimiento 23 secc. de Montevideo

Est. Civil

Cred. Cívica Céd. Identidad Nro.1.294.956

Otros Documentos Rág. Fotog.Nro.926.438

Ocupación

Padre Benito

Madre Mary

Domicilio Mendez Muñoz Nro.2729 Ciudad

Otros datos

FICHA COMPLEMENTARIA

DOCUMENTO		025236 ANTECEDENTES
Fecha	Origen	
5/II/73	Doc 20.	Regreso en 21 de Diciembre p.pdo. de Santiago de Chile en vuelo de la F.A.U./SS/

SERVICIO DE INFORMACION DE DEFENSA
Dep. I

Fs 1

Sección
Gren
Ficha Nº [redacted]

0252379

Nombres y Apellidos: BROLI Eduardo

Fecha y Lugar Nac.:

Cred. Civ.: Serie Nº Ced. Identidad:

Otros documentos:
(Pasaporte - Libreta Enrolam. - etc.)

Foto

Domicilio:
(Ciudad o Localidad) (Calle) (Nº) (Teléf.)

Profesión: Funcionario de UTE

Cargo y Lugar: Secc. 151 Arquitectura (Oficina del Palacio de la Luz)

Ideol. Política: Actu n: DIRIGENTE de la Agrup. UTE

Datos Complementarios:

Apreciación General:

Ficha confeccionada: Montevideo, 29 de abril de 1967

FICHA COMPLEMENTARIA

Documento		ANTECEDENTES	F2
Fecha	Orig 025237		
	"Gremios"	-Segundo Suplente del Padrón 11a. de la Sección 151 Arquitectura (Oficina del Palacio de la Luz) en el Congreso de Delegados de la Agrupación UT en el Ejercicio de 1967-68	

SERVICIO DE INFORMACION DE DEFENSA

Dep. I

Sección

MINISTERIO DE DEFENSA NACIONAL
SERVICIO DE INFORMACION DE DEFENSA

M/F

Ficha Nº 025238-71 confeccionada el 28-I-1966.

[redacted] F1

FOTO

Apellidos BROLI

Nombres Eduardo I.

Fecha de Nacimiento:

Lugar de Nacimiento:

Cred. Cív.: Ced. Identidad:

Prontuario: F. Censal:

Padre:

Madre:

Domicilio: Ciudad:

Otros datos (Documentos y señas personales)

Porta.

FICHA COMPLEMENTARIA

E2

Documento			025238 ANTECEDENTES
Nº	Fecha	Origen	
	18-X-965	B-75-D-1112	-Firmó manifiesto de ciudadanos salteños titulado "DEFENSA DE LA LIBERTAD",el cual está en abierta oposición con las Medidas Prontas de Seguridad de cretadas por el Gobierno.-

17 FEB. 1976 F/

JUNTA DE COMANDANTES EN JEFE 025239 -5
S. I. D.

Dep. I Secc. I
Sub Secc. A/N
Ficha Nro. ____ Confec. ____

BROLIO — Apellidos
Ramón Virgilio — Nombres

DOCUMENTOS: C/C BCB 18.616 — Serie Nro. — C/I. ____ — Nro. Dpto.

OTROS DOC. ____ — Pasaporte Lib. Enrol. etc.

NACIMIENTO: 26 años en 1967 — Fecha Lugar

DOMICILIO: Carpintería 4489 apto. 2 — Calle Nro. Teléf. Ciudad o Localidad

PROFESION U OCUPACION: Empleado de Comercio

LUGAR: D y B ZANBRA S.A. CARGO: Resp. Automóvil

IDEOLOGIA POLITICA: Comunista CLASIFICACION: ____

DATOS COMPLEMENTARIOS: ____ — Est. Civil Cónyuge

Otros familiares

025230

F2

Fecha	Documentos	ANTECEDENTES A REGISTRAR
8.I.76	0001	Afiliado al Partido Comunista el día 27/XI/67 con el Nº 29.593.- (Microfilm incautado a Rodney ARISMENDI) Evaluación: B-2 (Z)

[illegible] 33 ... [illegible] 49593. F3

Departamento Mdeo. Seccional [illegible]te.

[illegible] Bas[illegible].

Fecha de Ingreso 27.11.67

Nombre y Apellido RAMÓN ~~[illegible]~~ Virgilio Brol[illegible]o [illegible]

Nacionalidad oriental Cred. Civ [illegible]B 16616.

Edad 26

Domicilio Carpinteria 44[illegible] ap.[illegible] /[illegible] y Aguac[illegible]o.

Oficio empleado comercio.

Lugar de Trabajo [illegible] S.[illegible] [illegible]

C. J.

Dpto. 1

Apellidos BROLIO

Nombres Ramón Virgilio

Documentos: Afil. al PC. No. 29593

Ant, Secc: A B C D E G V

[x] [ ] [ ] [ ] [ ] [ ] [ ]

Secreto

025239 ANTECEDENTES

Doc. 0001 8.1.76.-Eval. B-2.- (S).-

~~Or. 26 años 27.11.67.~~

~~Carpintería 4489 apto 2 Pira y Aguaceros~~

~~MDEO.-~~

~~BCB 18616~~

~~Emp. Comercio D y BZAMBRA S.A. R esp.~~

~~Automoviles..~~

17 FEB. 1976 F-1

JUNTA DE COMANDANTES EN JEFE
S. I. D.

025240-3

Dep. I Secc. I
Sub Secc. A/N
Ficha Nro. ____ Confec.____

BROLIO LEITES — Apellidos
Roberto Ricardo — Nombres

DOCUMENTOS: C/C BCA 31.640 — Serie Nro. C/I. ____ Nro. Dpto.

OTROS DOC. ____ Pasaporte Lib. Enrol. etc.

NACIMIENTO: 29 años en 1959 — Fecha Lugar

DOMICILIO: Planarien 5026 — Calle Nro. Teléf. Ciudad o Localidad

PROFESION U OCUPACION: Ind. Lana

LUGAR: "URRETARASU" CARGO.

IDEOLOGIA POLITICA: Comunista CLASIFICACION: ____

DATOS COMPLEMENTARIOS: ____
Est. Civil Cónyuge Hijos

[redacted]

Otros familiares

025240

Fecha	Documentos	ANTECEDENTES A REGISTRAR
8.I.76	0001	Afiliado al Partido Comunista el día 21/VII/59 con el Nº 9.558.- (Microfilm incautado a Rodney ARISMENDI) Evaluación: B-2 (Z)

BROLIO.- Af. Nro. 9558.- 5

NOMBRE: Roberto Ricardo Brolio Leites

NACIONALIDAD: Cr.- EDAD 29.-

FECHA INGRESO: 21 07 59.-

Dlio. [illegible] 5026.-

Dep. Mdeo.- Doc. Id. [illegible].-

OFICIO: Ind. [illegible].-

Lug. TRABAJO: "[illegible]".-

[illegible]

J. C. J.

Dpto. 1

Apellidos BROLIO LEITES

Nombres Roberto Ricardo

Documentos: Afil. al PC. No. 9558

Ant, Secc: A B C D E G V

[x] [ ] [ ] [ ] [ ] [ ] [ ]

Secreto

025240 **ANTECEDENTES**

Doc. 0001 8.1.76.- Eval. B-2.- (S).-

Or. 29 años 21.7.59

Planarien 5026 MDEO.-

BCA 31640

~~URRESTARASU - Ind. Lana.-~~

Ficha confeccionada el 15/8/74

MINISTERIO DE DEFENSA NACIONAL
S. I. D.

025241-1

Dep. 1 Sec. 1
Sub - Secc. A/N
Ficha Nro.____ Confec. ____

BROMBERG (Apellidos) Ana Lía (Nombres)

DOCUMENTOS: C/C. ____ (Serie / Nro.) C/I. 1.700.747 (Nro. / Dpto)

OTROS DOC. ____ (Pasaporte / Lib. Enrol. / etc.)

NACIMIENTO: ____ (Fecha / Lugar)

DOMICILIO: ____ (Calle / Nro. / Teléf. / Ciudad o Localidad)

PROFESION U OCUPACION: ____

LUGAR: ____ CAR: ____

IDEOLOGIA POLITICA: ____ CLASIFICACION: ____

DATOS COMPLEMENTARIOS: ____ (Est. Civil / Cónyuge / Hijos)

____ (Otros familiares)

Fecha	Documentos 025241	ANTECEDENTES A REGISTRAR
15/5/74	1053	Figura en una nómina de ciudadanos uruguayos que han abandonado la República de Chile en calidad de asilados o expulsados el 1/4/74.Asilado.Viajó a Suecia.(VV)
5.4.83	18347/83-Indice idem Doc.1053/74.- EV:I:1-2 (Q) Form:8383	

17 VI 1961 CI 1796582

F1

...ICIO DE INFORMACION
DE DEFENSA
Dep. I

Sección

Ficha Nº I 025242-9

Confeccionada el 11-III-1965.

E

E

FOTO

Apellidos BROMBERG LERNER (a)"El Judas""Enrique" "Alvarez" (5)

Nombres Isaac

Fecha de Nacimiento: 21 años de edad. 25/V/943 (1)

Lugar de Nacimiento: Uruguay.

Cred. Cív.: Ced. Identidad: 969.960 (4)

7.748.301 (Chile) (1)

Prontuario: F. Censal:

Padre: Héctor

Madre: María (2).-

Domicilio: Bélgica 1937 Vázquez 158 ap. 4 (5) Ciudad: Montevideo

Otros datos (Documentos y señas personales) (6) Soltero. Estudiante del Liceo Nocturno.

(2) Extremista (3) [illegible] "53" [illegible] "53"

Casado con: Selva Aurora Artigas (6)

Fórm. 3

FICHA COMPLEMENTARIA

025242

Nº	Documento Fecha	Origen	ANTECEDENTES
	12-IX-964	B-75(1) D-188.	-Ocupó la Universidad de la República los días 9, 10 y 11 de la fecha, en señal de protesta por la ruptura de relaciones diplomáticas con Cuba.-
	31/XII/70	Listas	(JPM)-Se encuentra prófugo. Se halla requerido por la policía, por formar parte en [illegible] desde el 13/X/70.-Indica (1) y (2).-
	20/IV/71	[illegible](JPM)	-Fue reconocido en la galería fotográfica de Jefatura, cómo uno de los intervinientes que [illegible] el [illegible]miento de la casa del Dr. Rimini, en [illegible] 1206 de Vdo. de hurtaron [illegible] armas largas.-
	[illegible]/VI/71	[illegible](JPM)	Indica (3).- (L)
	9/XII/971	15/1/210	Indica (4) y (5) .- (LA).-
	15/5/72	975	IDENT. DACT. V-34 V-2222 (00)
	[illegible]/5/1973	D.844	- Figura en una relación de requeridos [illegible] con trámites o consultas, en [illegible] en Santiago de Chile antes del Bro. [illegible]
	6/11/73	D.3849	- Figura en una lista de [illegible] [illegible]

BROMBERG BERNER

FICHA COMPLEMENTARIA

F3

DOCUMENTO		025242 ANTECEDENTES
Fecha	Origen	
15/5/74	1053	Figura en una nómina de ciudadanos uruguayos que han abandonado la República de Chile en calidad de asilados o expulsados el 1/4/74.Asilado.Viajó a Suecia.(VV) Requerido No. 20.-
10- 64	B.12D.7	- Integrante de la Lista 100 del Frente Avanzada Estudiantil (FAE) con el Lema Grupo Reforma de Tendencia Socialista, para la elección de la Comisión Directiva de la Asoc/ de Estud. de Preparatorios Nocturno (AEPN) para el período de 1954-1965.-
10-65	14.4	- Integrante de la Lista No. 1 Lema Agrupación Reforma Universitaria (ARU) Sub-Lema "Por un integración del Estudiantado en la Asoc. de Preparatorios Nocturnos.AEPN en las elèccio nes de 1965.- Titular No. 13 en la Comision Directiva de la AEPN. Integrante de la L a No. 5 con el mismo lema.- Indica (6).-
4-9-81	D. 6105	Integrante del P.V.P. (LA) Eval. A-1
19/3/82	29 149/369 y 366	1971/1978:En información referente al P.V.P.,obteni por el deptoIII/S.I.D. en este período establece/:

FICHA COMPLEMENTARIA 74

DOCUMENTO		025242 ANTECEDENTES
Fecha	Origen	

-Perteneciente a la F.A.U. (Federación Anarquista d Uruguay),Grupo resistencia.-
09.09.964:Idem Doc.188/64.-
NOV/1964: A las 12:30 hace abandono del local del Instituto Alfredo VAZQUEZ ACEVEDO,el que había ocupado conjuntamente con otros 16 estudiantes, la mayoría de afiliación comunista.-
JUL/966:Figura en las listas para integrar la Comisión Directiva de la Asociación de Estudiantes de Preparatorios Nocturno por el período 965/966.-
03/AGO/967: Detenido frente a casa de Gobierno,por integrar una manifestación no autorizada.-
15/JUL/973: Se requiere su captura por sabérsele integrante del grupo sedicioso "RESISTENCIA".- A consecuencia del golp de estado en Chile se refugió en la Embajada de Argentina en S. de Chile, viajando posteriormente a Suecia en calidad de "Asilado".-
30/JUL/976: Es reconocido como uno de los sediciosos que llevaron a cabo un robo de armas largas y material quirúrgico en el domicilio del Dr. Ricardo REMINI el día 20.04.971.-
Según versiones de otros detenidos [illegible]

FECHA	DOCUMENTOS	BROMBERG, Isaac. 0 2 5 2 4 2 ANTECEDENTES A REGISTRAR
		su esposa Selva Aurora ARTIGAS ANTUÑEZ, la misma vive cerc. de Avellaneda y Chivicoy (año 1974). Viven alejados de la organización.- Viajó a Chile.- EVAL:A-2.- (SM).-F.8464
6.6.83	27076/83 Pág.044.	- 04.11.82 - En información actualizada a la fecha por el SID, se establece que figura entre los principales integrantes del P. .P. en el exterior (Suecia).- Eval: A-2.- (AA).- Form: 10722.-
01/09/83	D.29769 Pág.03, 57,76,29 25,34.-	-1971/1978.En información referente al "O.P.R.33", obtenida por el Dpto.III/S.I.D., en éste período, se establece: Requerido No. 20. Integrante de "Grupos Militares" de la Organización Subversiva antes mencionada. EVAL.A-2 (P).- Aporta (5)y(6).- FORM.13.907.

FECHA	DOCUMENTOS	025242	ANTECEDENTES A REGISTRAR	46

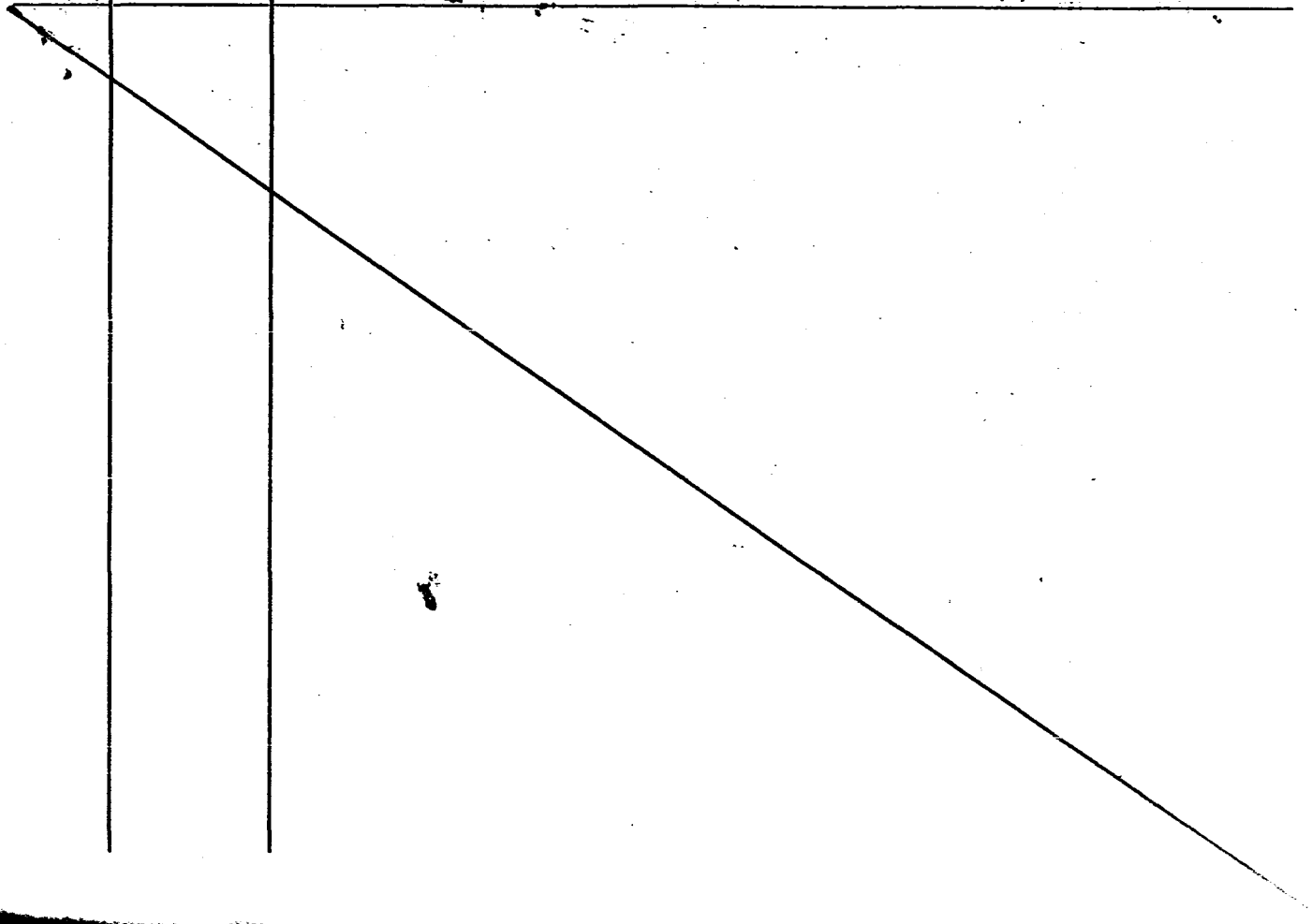

FECHA	DOCUMENTOS	ANTECEDENTES A REGISTRAR
		BROMBERG, Isaac. 0-25242
		su esposa Selva Aurora ARTIGAS ANTUÑEZ, la misma vive cerc de Avellaneda y Chivicoy (año 1974). Viven alejados de la organización.- Viajó a Chile.- EVAL:A-2.- (SM).-F.8464
6.5.83	27076/83 Pág.044.	- 04.11.82 - En información actualizada a la fecha por el SID, se establece que figura entre los principales integrantes del P. .P. en el exterior (Suecia).- Eval: A-2.- (AA).- Form: 10722.-
01/09/83	D.29769 Pág.03, 57,76,29 25,34.-	-1971/1978.En información referente al "O.P.R.33", obtenida por el Dpto.III/S.I.D., en éste período, se establece: Requerido No. 20. Integrante de "Grupos Militares" de la Organización Subversiva antes mencionada. EVAL.A-2 (P).- Aporta (5)y(6).- FORM.13.907.

FECHA	DOCUMENTOS	ANTECEDENTES A REGISTRAR
	025242	

B- 802

NOMBRE BROMBERG LERNER , Issac .- 025242 F7

EDAD Nacida en Montevideo el 25.5.1943

DIRECCION

C. C. o C. IDENTIDAD C.I. 7.748.301. (CHILE) o C.I. 7.749.301-2

NACIONALIDAD Uruguaya.-

PROFESION

OBSERVACIONES Como consecuencia dle golpe militar del 11 de [illegible] de 1 7[illegible]

[illegible] Finalmente [illegible]

(FALTA DOCUMENTO)

025242

F8

OBSERVACIONES

4.1.83 D[illegible]3460. 20.1.977. Según declaraciones de Hector Alfredo ROMERO. A principios de 1969 lleva a cabo un atraco contra un Banco de Avda. Italia y Comercio junto a Hector Alfredo ROMERO, Mario Roger JULIEN CACERES y Luis Alberto FERREIRA DA SILVA. Posteriormente en abril de 1969, junto a las mismas personas lleva a cabo un atraco contra un Museo. Esa misma noche le dice a Hector Alfredo ROMERO que se llevará a cabo otro atraco contra un Banco, con los mismos elementos de los robos anteriores, el cual se produce tiempo después. Eval. A-1. (ME) Form. 5226

5.4.83 Doc. 18347/82 - [illegible] Doc. [illegible]/74.- [illegible]:A-2 ([illegible]) [illegible]

17 FEB. 1976 F1

FICHA DE COMANDANTES EN JEFE

S. I. D. 025243-7

Dep. I Secc. I

Sub Secc. A/N

Ficha Nro. _____ Confec. _____

BRON LEVEDINSKY — Apellidos

Nesir — Nombres

DOCUMENTOS: C/C BMB 11.740 — Serie Nro. C/I. _____ Nro. Dpto.

OTROS DOC. _____ Pasaporte Lib. Enrol. etc.

NACIMIENTO: 40 años en 1964 — Fecha Argentina — Lugar

DOMICILIO: Gualberto Méndez 2011 — Calle Nro. Teléf. Ciudad o Localidad

PROFESION U OCUPACION: Artesano metalúrgico

LUGAR: _____ CARGO. _____

IDEOLOGIA POLITICA: Comunista CLASIFICACION: _____

DATOS COMPLEMENTARIOS: _____ Est. Civil Cónyuge Hijos

Otros familiares

025243

Fecha	Documentos	ANTECEDENTES A REGISTRAR
8.I.76	0001	Afiliado al Partido Comunista el día 20/V/64 con el Nº 21.622.- (Microfilm incautado a Rodney ARISMENDI) Evaluación: B-2 (Z)

BRON.- Afiliado N.° 21622.-

Departamento Montevideo. Seccional 12a.-

Fecha de Ingreso 20-5/64.-

Nombre y Apellido Nesin Bron Levodinsky.-

Nacionalidad Argentino.- Gred. Civ: 11740.-

Domicilio Gualberto Méndez 2011.

Oficio, Flores y Martín C. Martínez.-

Lugar de Trabajo Metalúrgico.-

Artesano.-

I. C. J.

Dpto. 1

Fg

Apellidos BRON LEVEDINSKY

Nombres Nesir.-

Documentos: Afil. al PC. 21622

Ant, Secc: A B C D E G V

XX

Secreto

02524 3 ANTECEDENTES.

Doc. 0001 8.1.76.- Eval. B-2.- (S).

Arg. 40 años 20.5.64

Gauldalberto Méndez 2011 Gral. Flores y M. C. Martínez.-

BMB 11740

Metalúrgico Artesano.-

Afiliado N°

Departamento

Fecha de Ingreso -

Nombre y Apellido

Nacionalidad Cred. Civ.

Oficio

Sindicato:

Fc-1

P.E

MINISTERIO DE DEFENSA NACIONAL
S. I. D.

025244-5

Dep. I Secc. I
Sub - Secc. A/N
Ficha Nro. ____ Confec. 5.9.75

BRON — Apellidos
Trinidad — Nombres

DOCUMENTOS: C/C ____ Serie ____ Nro. C/I. ____ Nro. ____ Dpto.

OTROS DOC. ____ Pasaporte ____ Lib. Enrol. ____ etc.

NACIMIENTO: ____ Fecha ____ Lugar

DOMICILIO: José Benito Lamas 2769 — Calle — Nro. — Teléf. — Ciudad o Localidad

PROFESION U OCUPACION: Funcionario del Hosp. Vilardebó.-

LUGAR: ____ CARGO ____

IDEOLOGIA POLITICA: ____ CLASIFICACION: ____

DATOS COMPLEMENTARIOS: ____ Est. Civil ____ Conyuge ____ Hijos

[redacted]

Otros familiares

F-2

Fecha	Documentos	02524 ANTECEDENTES A REGISTRAR
1.9.75	D. 1565	Figura en una nómina de funcionarios del Hospital Vilardebó, con la siguiente anotación: "Tiene un hijo que integra la Organización M.L.N., en cierta oportunidad cuando la Policía concurrió a efectuar indagaciones, se retiró del Hospital para avisar a su hijo que se diera a la fuga.- Eval: C-3 (M).-

SERVICIO DE INFORMACION
DE DEFENSA
Dep. I

025245-2

..... Sección
Act. Ant. Nac.

Nombres y Apellidos: BRONCCINE Juan

Fecha de Nacimiento: .....

Lugar de Nacimiento: .....
(País - Ciudad o Localidad - etc.)

Cred. Cív.: Serie ..... Nº ..... Ced. Identidad: .....

Otros documentos: .....
(Pasaporte — Libreta Enrolam. — etc.)

FOTO

Domicilio: .....
(Ciudad o Localidad) (Calle) Nº Teléf

Filiación

Edad aparente ..... Color del Cutis .....

Color del Cabello ..... Estatura Aproximada .....

Complexión ..... Aspecto Social .....

Señas particulares .....

.....

Ficha confeccionada en Montevideo el 29 de mayo de 1967.

Fórm. 1

025245

F2

ACTIVIDADES

(1) **Laborales:** Profesión ..... Lugar de trabajo .....

Cargo ..... Antigüedad .....

Otras Actividades .....

(2) **Políticas:** Ideología ..... Actuación .....

Antecedentes .....

Antecedentes familiares .....

(3) **Sociales:** Estado Civil ..... Religión ..... Figuración .....

Grado Instrucción ..... Lugares que frecuenta .....

(4) **Económicas:** Situación ..... Capital aprox. ..... Vehículo .....
marca y Nº

Otros datos .....

Datos Complementarios .....

Apreciación Personal Gral. .....

BRONCCINE — FICHA COMPLEMENTARIA — Juan

Documento		025245	ANTECEDENTES
Fecha	Origen		
1-II-966	B-75-D-414	Hará uso de la palabra en el acto público que t drá lugar en Rivera y Juan Paullier, en la asambl organizada por el Comité Jubilados Zona Sur del Frente Izquierda de Liberación.	

SERVICIO DE INTELIGENCIA
División I
(Seguridad)

MINISTERIO DE DEFENSA NACIONAL
SERVICIO DE INFORMACION DE DEFENSA

M / F

025246

Fo 1

Sección

Act. Ant. Nac.

Ficha N. [redacted]

Nombres y Apellidos: BRONCINI, Antonio

Fecha de Nacimiento:

Lugar de Nacimiento:
(País - Ciudad o Localidad - etc.)

Foto

Cred. Civ.: Serie ..... N.º ..... Ced. Identidad: .....

Otros documentos:
(Pasaporte - Libreta Enrolam. - etc.)

Domicilio:
(Ciudad o Localidad) (Calle) (N.º) (Telef.)

Filiación

Edad Aparente ..... Color del Cutis .....

Color del Cabello ..... Estatura Aproximada .....

Complexión ..... specto Social .....

Señas particulares .....

.....

Ficha confeccionada en Montevideo el 6 de Junio de 1966.-

025246

K2

ACTIVIDADES

(1) Laborales: Profesión ..... Lugar de trabajo .....

Cargo ..... Antigüedad .....

Otras Actividades .....

.....

(2) Políticas: Ideología ..... Actuación .....

Antecedentes .....

Antecedentes familiares .....

(3) Sociales: Estado Civil ..... Religión ..... Figuración .....

Grado Instrucción ..... Lugares que frecuenta .....

(4) Económicas: Situación ..... Capital aprox. ..... Vehículo .....
marca y N.o

Otros datos .....

Datos Complementarios .....

Apreciación Personal Gral. .....

.....

.....

BRONCINI Antonio

FICHA COMPLEMENTARIA

Documento		025246 Antecedentes
Fecha	Origen	
18/3/66	El Popular	- Secretario de la Asociacion de Jubilados y Pensionistas de la Zona Reducto.-
14/IX/65	75/1785	-El reseñado hara acto de presencia en la Asamble del Comité de Jubilados de los Barrios Reducto y Jacinto Vera que se realizara en el local de San Martin 2930 a la Horas 16.00. El reseñado es del Comité Cenral del Jubilado.-
17-IX-65 16/IX/65	75/1823 75/1826 El Popular	-Hará uso de la palabra en la Asamblea a realizar se a las 16 hs. en el local de Ramón Amador 3631 organizado por el Comité de Jubilados de Villa l lores y Buena Vista.-
24-XI-1967.	B.75.-D.406.- El Popular.-	Hablará en acto a realizarse en el Comité Brazo Oriental del Frente Izquierda de Liberación.-
21/1/67	B.75/D.948 EL POPULAR	Participa;incluído en un conjunto de dirigentes obreros y de l clases pasivas;en un acto conme morativo del X iversario de EL POPULAR,que tu lugar en el Palacio Sud América.-
29/X/68	75-726	Hablará en un acto del Cté.Central de Jubilados y Pensionistas del Fidel.(O)

FICHA COMPLEMENTARIA

025246

Documento		Antecedentes
Fecha	Origen	
30/X/68	75-728	Hizo uso de la palabra en el acto del Cté.Central de Jubilados y Pensionistas del Fidel.(O)
12/NOV/971.-	"MARCHA".- (U)	Candidato a 2de.suplente,del 8ºlugar a Senador, en la lista de la 1001,para las elecciones 1971.
24/7/72	Lista 76 SAN JOSÉ	-Candidato en el 2do. lugar Suplente del 8 lugar Titular a la Cámara de Senadores por el Departamento de San Joséde las listas 76-176 del subOlema "Frente Progresista" en las elecciones de 1971"P
18/8/72	Lista 1001 de COLONIA	-Candidato en el 2do. lugar Suplente del 8 Titular a la Cámara de Senadores poreel Depto. de Colonia en las elecciones de 1971. "pp"
Año 1971.	Lista 1001 Soriano.-	Idem... anterior. (R)
Nov. 1971.	Lista 1001 Dptos. Lavalleja, Artigas, Salto, Paysandú,Rocha, Flores,CerroLargo, Maldonado. Rio Negro, TAcuarembó, Durazno, Rivera, Florida, Montevideo, Treinta y tres,.	Figura en el 2do. lugar, Suplente del 8º. Titular a l Cámara de Senadores en las Elecciones Nacionales de 1971. (R)

FICHA COMPLEMENTARIA

F5

DOCUMENTO		025246 ANTECEDENTES
Fecha	Origen	BENCINI Antonio
9/8/69	B.75-D.237	-Hizo uso de la palabra en el acto de apoyo a las clases pasivas realizado el 8/8/69,en la sede centra del Frente Izquierda de Liberación.(MM)
12/5/1970. Archivo.1972.-	75-675	-Hará uso de la palabra en el ácto realizado en el Palacio Sud América, organizado por el Comité Centra de Jubilados y Pensionistas del Frente Izquierda de Liberación.(PP).-
15/3/1970 Archivo.1972	75-1698	-Hizo uso de la palabra en el ácto del Comité Central de Jubilados y Pensionistas del Frente Izquierda de Liberación (PP).-
31/1/1971.-	75-2571	-Concurre a un acto realizado en el Comité "Jubilados de la Secc.12a. del F.I.DE.L.",-(PP).-
13/7/1971.-	75-2722	-Participa de una asamblea organizada por el Comité del Frente Izquierda de Jubilados y Pensionistas de Punta Carretas.-(P .-
25/7/1971.-	75-2740	Hace uso de la palabra ... el acto realiz do en el Cina Gran Pri organizado por las Coordinadoras de San Matín y Hum y la 22a. del Frente Izquierda de Libera ción.-(PP)

FICHA COMPLEMENTARIA

DOCUMENTO Fecha	Origen	025246 ANTECEDENTES
		11941 / 82 PAG. 479 - POSEE ANTECEDENTES EN EL CO.NA.E. EVAL - A - 1. (PS) INDICA ( ) ( ) ( )

SERVICIO DE INFORMACION DE DEFENSA

Dep. I

MINISTERIO DE DEFENSA NACIONAL M / F
SERVICIO DE INFORMACION DE DEFENSA

[redacted] 0467

Sección "G"

Grandos

Ficha.Nº 226 F7

025246

Nombres y Apellidos: BRONCINI Antonio

Fecha y Lugar Nac.: .....

Cred. Civ.: Serie ..... Nº ..... Ced. Identidad: .....

Otros documentos: .....
(Pasaporte - Libreta Enrolam. - etc.)

Domicilio: .....
(Ciudad o Localidad) (Calle) (Nº) (Teléf.

Profesión: .....

Cargo y Lugar: .....

Ideol. Política: ..... Actuc : Dirigente de la Asoc. de Ju y Pensionistas del Reducto

Datos Complementarios: .....

Apreciación General: .....

.....

.....

Foto

[illegible] confeccionada: 11-1-66

"FICHA COMPLEMENTARIA

Documento 025246		Antecedentes
Fecha	Origen	
18 -3-66	El Popular	-Secretario de la Asociación de Jubilados y Pensionistas de la Zona de Reducto.-

MINISTERIO DE DEFENSA NACIONAL

S. I. D.

Sub - Secc. **A/N.**

Ficha Nro. ____ Confec. 24.4.75

025247 -8

BRONCINI — Elsa Aída

Apellidos — Nombres

DOCUMENTOS: C/C. ____ Serie ____ Nro. ____ C/I. ____ Nro. ____ Dpto.

OTROS DOC. ____ Pasaporte ____ Lib. Enrol. ____ etc.

NACIMIENTO: ____ Fecha ____ Lugar

DOMICILIO: Carlos Lineo 5301 ____ Calle ____ Nro. ____ Telét. ____ Ciudad o Localidad

PROFESION U OCUPACION: ____

LUGAR: ____ CARGO: ____

IDEOLOGIA POLITICA: ____ CLASIFICACION: U.J.C.

DATOS COMPLEMENTARIOS: Casada ____ Est. Civil ____ Rubén D. SILVA SILV. ____ Cónyuge

Documentos		ANTECEDENTES A REGISTRAR
	025247	F-2
20.D.75 PD.07.00 a 07.00	111	17.1.75 -Afiliada a la "Unión de Juventudes Comunistas". Concurría junto a su esposo a un "Comité de Base" ubicado en Heraclio Fajardo.- (DD)

SERVICIO DE INTELIGENCIA
División I
(Seguridad)

MINISTERIO DE DEFENSA NACIONAL
SERVICIO DE INFORMACION DE DEFENSA
025248-6

Sección "A"
Act. Ant. Nac.
Ficha N. [redacted]

Nombres y Apellidos: BRONCINI, BELTRAMI Esteban.

Fecha de Nacimiento: 5 de noveimbre de 1924

Lugar de Nacimiento: Dpto.de Montevideo,(Uruguay.)
(País - Ciudad o Localidad - etc.)

Cred. Civ.: Serie ..... N.º ..... Ced. Identidad: .....

Otros documentos: .....
(Pasaporte - Libreta Enrolam. - etc.)

Domicilio: Montevideo, Nueva Palmira 1615
(Ciudad o Localidad) (Calle) (N.º) (Telef.)

Esteban Broncini Beltrami

Filiación
- Edad Aparente ..... Color del Cutis .....
- Color del Cabello ..... Estatura Aproximada .....
- Complexión ..... specto Social .....
- Señas particulares .....

[redacted]

Ficha confeccionada en Montevideo, el 11 de [illegible] de 196[illegible].-

025248

F2

ACTIVIDADES

(1) Laborales: Profesión ..... Lugar de trabajo .....

Cargo ..... Antigüedad .....

Otras Actividades .....

(2) Políticas: Ideología comunista. Actuación .....

Antecedentes 2do. sulente del 29 titular a la Junta Dotal. por el FIDEL, en el Dot .de Mdeo., en las eleccónes de noviembre de 1962.

Antecedentes familiares .....

(3) Sociales: Estado Civil ..... Religión ..... Figuración .....

Grado Instrucción ..... Lugares que frecuenta .....

(4) Económicas: Situación ..... Capital aprox. ..... Vehículo marca y N.o

Otros datos .....

Datos Complementarios Hijo de Bartolomé Maria Erminia

Apreciación Personal Gral. Padre de Miguel Angel Broccini alumno de 2dos años del liceo 13 en 1970. CC. BNB 23.388

FICHA COMPLEMENTARIA BRONCINI BELTRAMI ESTEBAN

F-3

Documento		025248	Antecedentes
Fecha	Origen		
23-III.53.-	I-C-Ast.1.Doc.4.-		Figura en una relación de adictos al Partido Comunista Nacional.-
3-XI-958.-	El Popular.-		Usará de la palabra en el acto organizado por la Seccional 19a. del Partido Comunista el día 4-XI-958, en Cuñapirú y Acevedo Díaz.-
30-XI-958.-	III-Al-Ast.8.-		Candidato de la lista 63 del Partido Comunista del Departamento de Montevideo a la Cámara de Representantes, en las elecciones de 1958.
18-X-948	Ant.Lo.Cabezas Rojas en el Uruguay.		En esta fecha fue detenido en averiguación por el delito de "asonada y daños"perpetrados por el comunismo conta el Cine Trocadero.el 9 del mism mes,como represalia por exhibirse en dicha sala la película"La Cortina de Hierro".El lo.de ener de 1961,fue detenido por el delito de atentado y lesiones en circunstancia que integraba los grupos atacantesalidos de la Casa del P.C.sita en Sierra 1720,que armados de piedras,cachiporras y armas de fuego atacaron a manifestantes demócratas,provocando la muerte de uno de ellos el señor Serafín Billotto.Candidato del Partido Comunista en la Lista 1001 del Frente Izquierda de liberación(FIDEL),como ler.suplente del 29o.titular a la Junta Departamental de Montevideo en las elecciones realizadas el 25 de noviembre de 1962.No salió electo.-
20/XI/964.	BM/61.I/II		-Citado en página 3.-
	III/IV		- " " " 18.-
"	BM/62.I/II		- " " " 8.-

FICHA COMPLEMENTARIA

Documento 025248

Fecha	Origen	Antecedentes
Año 1966	Lista "FIDEL"	-Figura como 38° Titular a la Junta Departamental de Montevideo, en las listas del "Frente Izquierda de Liberación" en las Elecciones Nacionales del corriente año.
12/7/78		-Se remitieron datos identificatorios por Mem.(A) Nº 685 (Corte Electoral).- (U)

Fs-4

11041 / 82
PAG. 779

-POSEE ANTECEDENTES EN EL CO.NA.E-
EVAL - A - 1. (PS) INDICA ( ) ( ) ( )

SERVICIO DE INFORMACION DE DEFENSA
Dep. I

Sección "C

Fs 1

Gremi

Ficha Nº [redacted]

025249-4

[redacted]

Nombres y Apellidos: BRONCINI José

Fecha y Lugar Nac.: .....

Cred. Cív.: Serie ..... Nº ..... Ced. Identidad: .....

Otros documentos: .....
(Pasaporte - Libreta Enrolam. - etc.)

Domicilio: .....
(Ciudad o Localidad) (Calle) (Nº) (Teléf.)

Profesión: .....

Cargo y Lugar: .....

Ideol. Política: ..... Actuac: irigente, Confederación Genera
Reinv dicadora de las Clases Pasiva

Datos Complementarios: .....

Apreciación General: .....

Foto

Ficha confeccionada: 23-VI-67.-

[redacted] 24.-Sector.-5.-

FICHA COMPLEMENTARIA

Documento		025249	ANTECEDENTES	Fs-2
Fecha	Origen			
23-VI-67	El Popular	Integra el comité de Jubilados de la Zona del - Reducto.-		

Fs 1

17 FEB. 1976

JUNTA DE COMANDANTES EN JEFE

S. I. D.

025250-2

Dep. I Secc. 1

Sub Secc. A/N

Ficha Nro. _____ Confec. _____

BRONCINI de RAMELLA — Apellidos

Mariana — Nombres

DOCUMENTOS: C/C _____ (Serie / Nro.) C/I. _____ (Nro. / Dpto.)

OTROS DOC. _____ (Pasaporte / Lib. Enrol. / etc.)

NACIMIENTO: 68 años en 1969 (Fecha / Lugar)

DOMICILIO: Lomas de Zamora 3267 (Calle / Nro.) Las Flores (Teléf.) Montevideo (Ciudad o Localidad)

PROFESION U OCUPACION: ~~Pensionista~~

LUGAR: _____ CARGO: _____

IDEOLOGIA POLITICA: Comunista CLASIFICACION: _____

DATOS COMPLEMENTARIOS: _____ (Est. Civil / Cónyuge)

[redacted]

Otros familiares

025250

E

Fecha	Documentos	ANTECEDENTES A REGISTRAR
8.I.76	0001	Afiliada al Partido Comunista el día 30/IX/69 con el Nº 41.133.-(Microfilm incautado a Rodney ARISMENDI) Evaluación: B-2 (Z)

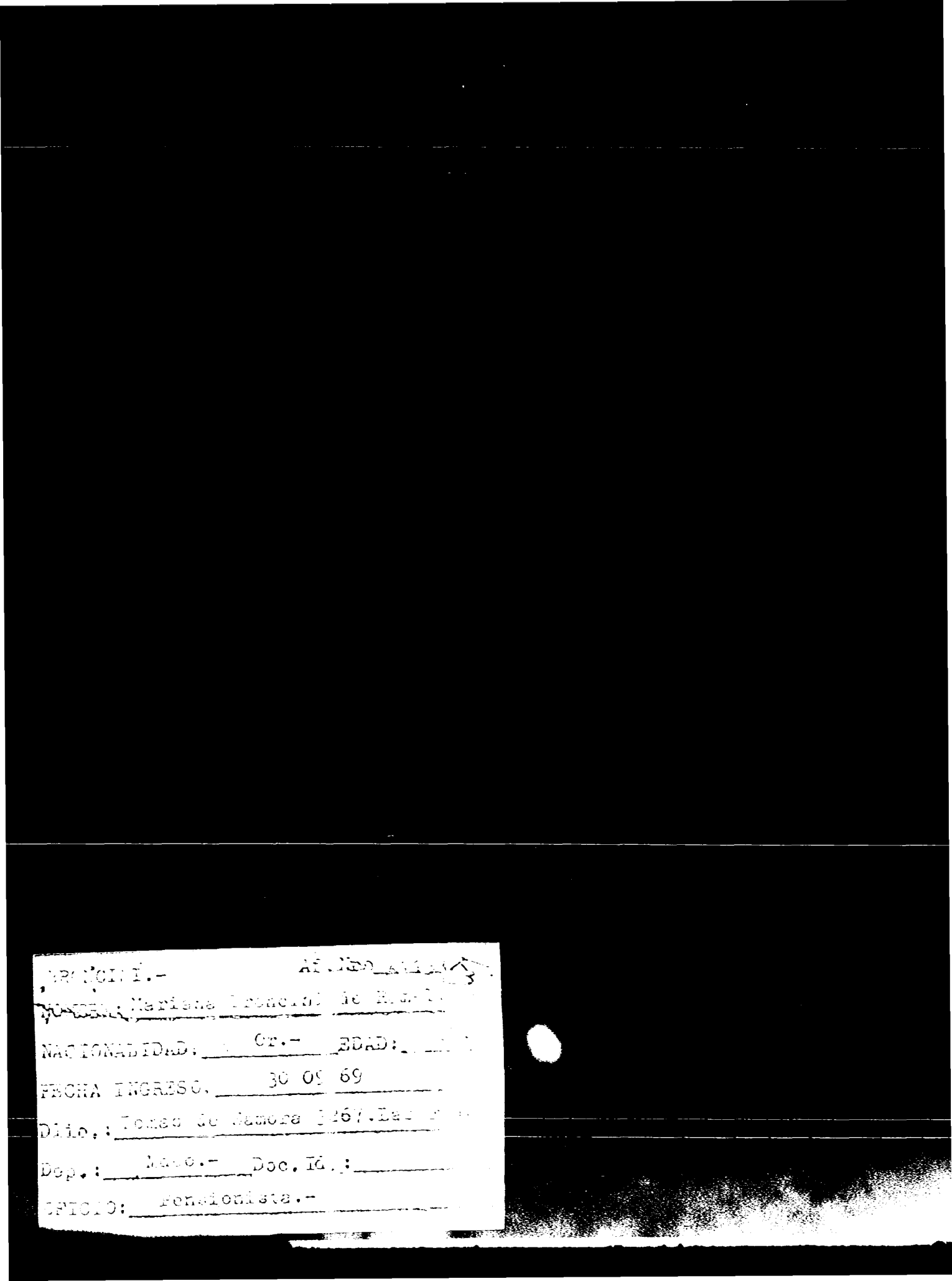

BRONCINI.- Af. [illegible]

NOMBRE: Mariana Broncini de R[illegible]

NACIONALIDAD: Or.- EDAD: [illegible]

FECHA INGRESO: 30 09 69

Dlio.: Tomas de Zamora 1267. Las [illegible]

Dep.: Mdeo.- Doc. Id.: _____

OFICIO: Pensionista.-

L.C.J.

Dpto. 1

025230 E/

Apellidos BRONCINI de RAMELLA.-

Nombres Mariana

Documentos: Afil. al PC. No. 41133

Ant. Secc: A B C D E G V

[X] [ ] [ ] [ ] [ ] [ ] [ ]

Secreto

025250 ANTECEDENTES

Doc. 0001 8.1.76.- Eval. B2.- (S).-

Or. 68 años 30.9.69

~~Lomas de Zamora 3267 Las Flores MDEO.-~~

Pensionista.-

F-1

SERVICIO DE INFORMACION
DE DEFENSA
Dep. 1

025251-D Confeccionado el 17.8.73.

VARIOS

FOTO

Apellidos BRONCO

Nombres Salvador

Fecha de Nacimiento

Lugar de Nacimiento

Est. Civil

Cred. Cívica Céd. identidad

Otros Documentos

Ocupación

Padre

Madre

Domicilio Ciudad

Otros datos

Imp. CHILESA

FE-2

FICHA COMPLEMENTARIA

DOCUMENTO		ANTECEDENTES
Fecha	Origen	025251
1971.	Lista 481.	Candidato como 28º.titular a la C.de Representantes, por la lista Jubilados y Pensionistas.-(W).

02/8/78: Se constata la falta de la ficha carátula FX

JUNTA DE COMANDANTES EN JEFE

Dep. I Secc. I

S. I. D. 025252 -8

Sub Secc. A/N

Ficha N.° ..... Confec. ....

BRONDI (Apellidos) Marcos (Nombres)

DOCUMENTOS: C/C. ..... (Serie / N.°) C/I. ..... (N.° / Dpto.)

OTROS DOC. ..... (Pasaporte / Lib. Enrol. / etc.)

NACIMIENTO: ..... (Fecha / Lugar)

DOMICILIO: ..... (Calle / N.° / Teléf. / Ciudad o Localidad)

PROFESION U OCUPACION: Primer Embajador de Uruguay en Praga

LUGAR: ..... C.): .....

IDEOLOGIA POLITICA: ..... CLASIFICACION: .....

DATOS COMPLEMENTARIOS: ..... (Est. Civil / Cónyuge / Hijos)

..... (Otros familiares)

Fecha	Documentos	025252 ANTECEDENTES A REGISTRAR	F-2

19 Feb. 1976 F/

JUNTA DE COMANDANTES EN JEFE

S. I. D. 025253 6

Dep. I Secc. I

Sub Secc. A/N

Ficha Nro. _____ Confec. _____

BRONCINI VALENTIN (1) Esteban Carlos (2)

Apellidos Nombres

DOCUMENTOS: C/C _____ C/I. _____

Serie Nro. Nro. Dpto.

OTROS DOC. _____

Pasaporte Lib. Enrol. etc.

NACIMIENTO: _____

Fecha Lugar

DOMICILIO: _____

Calle Nro. Teléf. Ciudad o Localidad

PROFESION U OCUPACION: Tapicero (4) _____

LUGAR: _____ CARGO. _____

IDEOLOGIA POLITICA: Comunista CLASIFICACION: "P.C." (3)

DATOS COMPLEMENTARIOS: _____

Est. Civil Cónyuge Hijos

Otros familiares

025253

Fecha	Documentos	ANTECEDENTES A REGISTRAR
8.I.76	0001	Afiliado al Partido Comunista el día 20/XI/42 con el N° 524.-(Microfilm incautado a Rodney ARISMENDI) Evaluación: B-2 (4)
23/07/83	D.26314 Pág.2041	-1971/1978.En información referente al "P.C.", obtenida por el Dpto.III/S.I.D., en éste período, se establece: Integrante del Partido Comunista. Integrante de la Regional 4 (Secc."Marconi") del P.Comunista. Se establece que tapizaba autos del P.Comunista. EVAL.A-2 Aporta del (1) al (4). (P). FORM.12.167.

[illegible] [illegible]INI.- Af. Nro. [illegible]2[illegible].-

Nombres: [illegible]steban [illegible]roncini.- F53

NACIONALIDAD: [illegible] EDAD [illegible]

FECHA INGRESO: 20 11 42.-

Dir. [illegible]

Dep. [illegible].- Doc. Id. [illegible]

O[illegible]: [illegible]

C. J.

Dpto. 1

FY

Apellidos BRONCINI

Nombres Esteban

Documentos: Afil. al PC. No. 524

Ant, Secc:	A	B	C	D	E	G	V
	X						

Secreto

ANTECEDENTES

Doc. 0001 8.1.76.- Eval. B-2.- (S)

20.11.42 025253

MDEO.

Demás datos carece.---

FE/1

SERVICIO DE INFORMACION
DE DEFENSA
Dep. 1

025254 -4 Confeccionado el 5.4.72

VARIOS

FOTO

Apellidos BRONDI

Nombres Nelly

Fecha de Nacimiento

Lugar de Nacimiento

Est. Civil

Cred. Cívica Céd. Identidad

Otros Documentos

Ocupación Estudiante

Padre

Madre

Domicilio Ciudad

Otros datos

FICHA COMPLEMENTARIA

DOCUMENTO		025254 ANTECEDENTES
Fecha	Origen	
29.10.71	16/1	QEn diciembre de 1970, figura como Becario de la Universidad de la República, percibiendo un sueldo mensual neto de $ 11.880.00._(E)

SERVICIO DE INFORMACION DE DEFENSA

Dep. 1

VARIOS

025255-1

Confeccionado el 28.9.73

Fs 1

Apellidos BRONISLAN

Nombres Marcz ensk i

Fecha de Nacimiento

Lugar de Nacimiento

Est. Civil

Cred. Civica Céd. Identidad

Otros Documentos

Ocupación

FOTO

Padre

Madre

Domicilio Ciudad

Otros datos

FICHA COMPLEMENTARIA

2

DOCUMENTO 025255

FECHA	ORIGEN	ANTECEDENTES
12.6.72	Doc . 1446	Recibe correspondencia de Polonia..qq..

JUNTA DE COMANDANTES EN JEFE

S. I. D. 025256-9

V.

Dep. I Secc. I

Sub Secc. A/N

Ficha Nº ____ Confec. 19.1.82

BRONSON Peter

Apellidos Nombres

DOCUMENTOS: C/C ..... C/I. .....

Serie Nº Nº Dpto.

OTROS DOC. .....

Pasaporte Lib. Enrol. etc.

NACIMIENTO: ..... Norteamericano

Fecha Lugar

DOMICILIO: .....

Calle Nº Teléf. Ciudad o Localidad

PROFESION U OCUPACION: Jugador de Basquetbol

LUGAR: ..... CAR ...

IDEOLOGIA POLITICA: ..... CLASIFICACION: .....

DATOS COMPLEMENTARIOS: .....

Est. Civil Cónyuge Hijos

.....

Otros familiares

Fecha	Documentos	025256 ANTECEDENTES A REGISTRAR	F-2
20.4.80 PD 107/80	1806	-16.4.80.- Al ser interrogado Horacio LOPEZ USERA, detenid en relación al tráfico y consumo de marihuana, manifestó que se enteró por intermedio de Carlos CABELLO PORRAS, qu Marcelo PEINADO STACHERO, consumía dicha droga en el domi cilio del causante. Por declaraciones de CABELLO PORRAS, se establece que el antes mencionado, trajo de Brasil medio kilogramo de mari huana, de la cual alguna consumió y otra parte se la vend al causante, y otras personas, habiendo fumado con ellos v rias veces. Además CABELLO, manifestó que concurrió al domicilio de M guel MEDINA AVILA, donde consumió droga, en compañía del c sante y otras personas. Se establece que el causante no se encuentra dentro del país. Eval: A-1. (TT)	

SERVICIO DE INFORMACION
DE DEFENSA
Dep. 1

025257-7

Confeccionado el 22.8.73.

V A R I O S

FOTO

Apellidos BRONSOVICH

Nombres Juan

Fecha de Nacimiento

Lugar de Nacimiento

Est. Civil

Cred. Cívica ..... Céd. Identidad

Otros Documentos

Ocupación

Padre

Madre

Domicilio ..... Ciudad

Otros datos

Imp. CHILESA Hnos. Ltda.

FICHA COMPLEMENTARIA

DOCUMENTO		025257 ANTECEDENTES
Fecha	Origen	
1971.	Lista 481.	_Candidato como 20º.titular a la J.Dptal,por la lista Jubilados y Pensionistas._(W)

SERVICIO DE INTELIGENCIA
División I
(Seguridad)

MINISTERIO DE DEFENSA NACIONAL
SERVICIO DE INFORMACION DE DEFENSA
M/F

025258-5

Sección A.
Act. Ant. Nac.
Ficha N[redacted]

Nombres y Apellidos: BRONSTEIN Abel

Fecha de Nacimiento:

Lugar de Nacimiento:
(País - Ciudad o Localidad - etc.)

Foto

Cred. Civ.: Serie N.º Ced. Identidad:

Otros documentos:
(Pasaporte - Libreta Enrolam. - etc.)

Domicilio:
(Ciudad o Localidad) (Calle) (N.º) (Telef.)

Filiación

Edad Aparente Color del Cutis

Color del Cabello Estatura Aproximada

Complexión Aspecto Social

Señas particulares

[redacted]

Ficha confeccionada en MONTEVIDEO el 26 de Marzo de 1963

025258

ACTIVIDADES

(1) Laborales: Profesión Médico Lugar de trabajo .....

Cargo ..... Antigüedad .....

Otras Actividades .....

.....

(2) Políticas: Ideología Castrista Actuación .....

Antecedentes .....

Antecedentes familiares .....

(3) Sociales: Estado Civil ..... Religión ..... Figuración .....

Grado Instrucción ..... Lugares que frecuenta .....

(4) Económicas: Situación ..... Capital aprox. ..... Vehículo marca y N.o

Otros datos .....

Datos Complementarios .....

Apreciación Personal Gral. .....

.....

.....

BRONSTEIN — FICHA COMPLEMENTARIA — Abel — F-3

Documento		025258 Antecedentes
Fecha	Origen	
8.VI,962 D.1564/80	El Popular	Firmó Manifiesto por un Frente de las Fuerzas Democráticas y anti-Imperialistas, sin exclusión.
6-IX-962	El Popular	-Firmante Remitido Antimperialista y Solidaridad con Cuba.
14.11.80	D. 1564	-Indica lo mismo que Doc. "EL POPULAR" 08.06.962. (SF).-

11941 / 82
PAG. 778

-POSEE ANTECEDENTES EN EL CO.NA.E-
EVAL - A - 1. (PS) INDICA ( ) ( ) ( )

FICHA RECONFECCIONADA POR CONSTATARSE LA FALTA DE LA FA ORIGINAL.-

SERVICIO DE INFORMACION DE DEFENSA

Dep. 1

VARIOS

025259-3 Confeccionado el 28 de octubre de 1977.- (FF)

FOTO

Apellidos BRONSTEIN SEGAL

Nombres Eddy (2) Odet Oded (3)

Fecha de Nacimiento 07 de diciembre de 1947.-

Lugar de Nacimiento Oriental.- Montevideo (5)

Est. Civil Soltero (1)

Cred. Cívica A.V.B. Nº 4249 Céd. Identidad 976.622

Otros Documentos

Ocupación CONTADOR Profesor Fac. Ciencias Econmicas (6)

Padre

Madre

Domicilio Itapuá Nº 2322 (año 1974) 40 35 (4) Ciudad

Otros datos:

chiesa hnos. - 4 000 - 5/77

025259 FICHA COMPLEMENTARIA F2

DOCUMENTO		ANTECEDENTES
Fecha	Origen	
19/IX/977 Informe de la DNII	0962	-El día 24/DIC/970, estando en vigencia el Decreto de Medidas Prontas de Seguridad, fue detenido por participar en una manifestación no autorizada y pedrea frente a la Universidad.- Internado en el C.G.I.O.R..- El día 25/DIC/970, recobra la libertad por Orden Superior.- Por comunicación del Ministerio de Educación y Cultura del 24/VII/972, se informa que forma parte de una nómina de estudiantes de Ciencias Económicas, que integrando el Grupo "CECEA 1973", realizarán un viaje de estudios que abarca Alemania Oriental, Polonia, Hungría, U.R.S.S., Checoeslovaquia, Rumania y Bulgaria, entre otros países.- (FF) Evaluación: B - 2
22/V/973 OF. del M.E.C.	1107	-Según lo informado por el Ministerio de Educación y Cultura el 24/VII/972, es integrante del Grupo "CECEA 73", de la Facultad de Ciencias Económicas y Administración.- A dicho Grupo, la Universidad de la República le ha encomendado una misión de estudios por varios países de Europa, incluídos la U.R.S.S. y varios países detrás de la"Cortina de Hierro".- (FF) Evaluación: A - 2

Eddy Odet Bronstein Segal

F3

FECHA	DOCUMENTOS	025259 ANTECEDENTES A REGISTRAR
31.10.77 PD. 6 a 6	1131	28.10.77 -Detenido por la Dirección de Investigaciones -Departamento de Vigilancia, indagado por presunta autoria de ilícitos económicos -financieros. Posteriormente por orden y a disposición del P. Ejecutivo, e internado en el marco de las MPS.- (DD) (1)
28.11.77 PD. 6 a 6	1223	19.11.77 -Por disposición del JLI de 4to. Turno fue procesad por el delito de "Insolvencia Societaria Fraudulenta", permaneciendo a disposición de ese magistrado. Se halla alojado en la Carcel Central de Policia.- (DD)
25.03.82	D.10166/81/ 19	Fue internado en el C.G.I.O.R. en M.P.S. desde 23-12-70 al 24-12-70 por U/A Pública .Evaluacion.A-1 (GM) Indica (3) (4) (5) (6) ( ) ( ) ( ) ( ) ( ) ( ). OBSERVACIONES ; REVISTA NAVAL

F4

FECHA	DOCUMENTOS	ANTECEDENTES A REGISTRAR

Ficha reconstruída el base a antecedentes proporcionados por el Dpto.3 -D.M.I.I al haberse constado la périda de la ficha original.

SERVICIO DE INFORMACION DE DEFENSA

Dep. 1

VARIOS

Confeccionado el 14/IX/1977 F5

025259

Apellidos [illegible]

Nombres Edith Odet

Fecha de Nacimiento

Lugar de Nacimiento

Est. Civil

Cred. Cívica

Céd. Identidad [illegible]

Otros Documentos

Ocupación Estudiante de la Facultad de Ciencias Económicas (1970 - Contador (1972)

FOTO

Padre

Madre

Domicilio

Ciudad

Otros datos:

EL015

FICHA COMPLEMENTARIA

K4

DOCUMENTO - 025259		ANTECEDENTES
Fecha	Origen	
27/XII/970		- Estando en vigencia el decreto sobre Medidas Prontas de Seguridad, fué detenido por participar en una manifestación no autorizada y pedrea, frente a la Universidad de la República, siendo internado en el C.G.I.C.R.. (CC)
24/X/1970		- Según oficio del Ministerio de Educación y Cultura, figura en una lista de estudiantes, integrantes del Grupo "CICMA" (Centro de Estudiantes de Ciencias Económicas y Administración) de la Facultad de C. Económicas, que realizarán un viaje por países detrás de la "Cortina de Hierro".- (CC)

F7

SERVICIO DE INFORMACION DE DEFENSA

Dep. 1

025259 Re

Confeccionado el 7/6/78

VARIOS

FOTO

Apellidos BRONSTEIN

Nombres Eddy

Fecha de Nacimiento 29 años en 1978

Lugar de Nacimiento

Est. Civil

Cred. Cívica Céd. Identidad 976.623

Otros Documentos

Ocupación Contador Público - HISIS/CONAE.

Padre

Madre

Domicilio Itapúa 2322 Ciudad Montevideo

Otros datos:

24315

FICHA COMPLEMENTARIA

F8

DOCUMENTO 025259

Fecha	Origen	ANTECEDENTES
1965 22-V-974	77-149 1107	-Recibe correspondencia desde la URSS.- -Figura en una relación de estudiantes de la Fac. de Ciencias Económicas, perteneciente al grupo "CECEA" (1973), los cuales realizarán un viaje por distintos países de Europa y países detrás de la cortina de hierro.- (UU)

F1

JUNTA DE COMANDANTES EN JEFE

S. I. D.

025260-1

Dep. I Secc. I

Sub Secc: A/N

Ficha No. ..... Confec. 25.5.8

..BRONZINI CALLEJAS..... ..Julio César.....
Apellidos Nombres

DOCUMENTOS: C/C. ..... **C/I.** ..644.037.....
Serie No. No. Dpto.

OTROS DOC. .....
Pasaporte Lib. Enrol. etc.

NACIMIENTO: .49 años en 1983..... Uruguay.....
Fecha Lugar

DOMICILIO: .....
Calle No. Teléf. Ciudad o Localidad

PROFESIÓN U OCUPACIÓN: .....

LUGAR: ..... **CARGO:** .. ..

IDEOLOGÍA POLÍTICA: ..... **CLASIFICACIÓN:** .....

DATOS COMPLEMENTARIOS ..[illegible]..... .....
Est. Civil Cónyuge Hijos

.....
Otros familiares

FECHA	DOCUMENTOS	025260 ANTECEDENTES A REGISTRAR	
25.5.83	26986/3 P.D.	-19.4.83.-Le fue impedido embarcarse con destino a B.Aires ya que tiene un impedimento de salida del país por así haberlo dispuesto el J.1do.de Menores 1er.Turno.Eval:A-1.(TT) Form.Nro.10363.-	

SERVICIO DE INFORMACION
DE DEFENSA
Dep. 1

F1

025261-9 Confeccionado el 6.4.72.

VARIOS

Apellidos BRONZOVICH

Nombres JUAN . C .

FOTO

Fecha de Nacimiento

Lugar de Nacimiento

Est. Civil

Cred. Cívica Céd. Identidad

Otros Documentos

Ocupación Estudiante

Padre

Madre

Domicilio Ciudad

Otros datos

FICHA COMPLEMENTARIA 79

DOCUMENTO		025261 ANTECEDENTES
Fecha	Origen	
29.10.71.	16. 1.	En diciembre de 1970, consta como Becario de la Universidad de la República, percibiendo un sueldo de $ 14.850.00. (₩).
21/12/72	Doc.4315	-Indica idem.Doc.anterior, percibiendo un sueldo neto de $15.000.-(H).

SERVICIO DE INTELIGENCIA
División I
(Seguridad)

MINISTERIO DE DEFENSA NACIONAL
SERVICIO DE INFORMACION DE DEFENSA
M/F
025262-7

Sección A
Act. Ant. Nac.
Ficha N.º [redacted]

Nombres y Apellidos: BROQUEN Enrique

Foto

Fecha de Nacimiento:

Lugar de Nacimiento:
(Pais - Ciudad o Localidad - etc)

Cred. Civ.: Serie N.º Ced. Identidad:

Otros documentos:
(Pasaporte - Libreta Enrclam. - etc.)

Domicilio:
(Ciudad o localidad) (Calle) (N.o) (Telef.)

Filiación
- Edad Aparente Color del Cutis
- Color del Cabello Estatura Aproximada
- Complexión Aspecto Social
- Señas particulares [redacted]

Ficha confeccionada en MONTEVIDEO el 25 de Marzo de 1963

025262

ACTIVIDADES

(1) Laborales: Profesión Abogado Lugar de trabajo .....

Cargo ..... Antigüedad .....

Otras Actividades .....

.....

(2) Políticas: Ideología ..... Actuación .....

Antecedentes .....

Antecedentes familiares .....

(3) Sociales: Estado Civil ..... Religión ..... Figuración .....

Grado Instrucción ..... Lugares que frecuenta .....

(4) Económicas: Situación ..... Capital aprox. ..... Vehículo .....
marca y N.o

Otros datos .....

Datos Complementarios .....

Apreciación Personal Gral. .....

.....

.....

ZAPOQUEN — FICHA COMPLEMENTARIA Enrique

Documento		025262 Antecedentes F-3
Fecha	Origen	
8.VI.962	El Popular D-1564/80	Firmó Manifiesto por un pronunciamiento de un Frente de la Fuerzas Democráticas y anti-Imperialistas, sin exclusiones.
19.I.962	El Popular	Firmó Manifiesto de Intelectuales que se pronuncian por la auto-determinación de los Pueblos.
24-I-962	B-75-(1)-D-31	Firmante de un menifiesto por la no intervención y condena de cualquier tentativa de sanción, ya sea económica, política o militar y todo intento de ruptura diplomática con el Gobierno de Cuba, violatorio del principio de no intervención.
7/1/72	El Oriental	Estuvo a cargo del reseñado un curso de intesivo de materialismo dialectico e historico compuesto d 8 clases que se dictaron en dà casa del pueblo del Partido Socialista.(X).
14.11.80	D. 1564	-Indica lo mismo que Doc. "EL POPULAR" 08.06.962.- (SF).-

11941 / 82
PAG. 779

- POSEE ANTECEDENTES EN EL CO.NA.E -
EVAL - A - 1. (PS) DICA ( ) ( ) ( )

FS1

JUNTA DE COMANDANTES EN JEFE

S. I. D. S/U 025263-5

Dep. I

Sub Secc. A/N 27/11/82

Ficha Nº ____ Confec. ____

BROQUEN ANES (1) — Apellidos

Marcela — Nombres

DOCUMENTOS: C/C A.2.B.7350 (2) — Serie / Nº

C/I. 1.086.092 (3) — Nº / Dpto.

OTROS DOC. ____ — Pasaporte / Lib. Enrol. / etc.

NACIMIENTO: 20/08/50 (4) — Fecha

B. AIRES (ARGENTINA) (5) — Lugar

DOMICILIO: ____ — Calle / Nº / Teléf. / Ciudad o Localidad

PROFESION U OCUPACION: EDUCADORA (6)

LUGAR: ____ CAP ____

IDEOLOGIA POLITICA: ____ CLASIFICACION: ____

DATOS COMPLEMENTARIOS: SEPARADA (7) — Est. Civil

MARIO SOGRADINI (8) — Cónyuge / Hijos

Otros familiares

Fecha	Documentos 025263	ANTECEDENTES A REGISTRAR
24/2/82	12157	En la fecha se encuentra en Francia y firma, junto con otros sediciosos uruguayos una declaracion fechada en Paris el 20/12/81 en el que se solidarizan con el sindicato Polaco "Solidaridad". En la declaracion se establece que por cualquier informacion deben dirigirse a." Z. Michelini, 32 Rue Keller 75011 Paris, Telefono 806 3023". EVALUACION.B-2. (GM)
24.05.82	15.177	Solicita autorización para que se le expida Pasaporte, en el Consulado Uruguayo en París. Evaluación:A-1.Indica (1) (ab) (2) ( ) ( ) (M)(VL)(LA)(GM).
07.07.82	16.660/8	El Ministerio de Relaciones Exteriores autoriza al Consulado Uruguayo en París a expedir o renovar pasaporte a nombre del causante.Eval.: A-1. Indica ( ) ( ) ( ) ( ) (LA) (GM). FORM N°020
5.1.83	21737/83	[illegible]

Ficha confeccionada el 15/8/74

PF 5 1

MINISTERIO DE DEFENSA NACIONAL

S. I. D.

025264-3

Dep. 1 Sec. 1

Sub - Secc. A/N

Ficha Nro. Confec.

(1)

BROQUEN AVES DE GONZALEZ Mónica

Apellidos Nombres

DOCUMENTOS: C/C. Serie Nro. C/I. Nro. Dpto

OTROS DOC. PA 133625

Pasaporte Lib. Enrol. etc.

NACIMIENTO: Fecha Lugar

DOMICILIO: Calle Nro. Teléf. Ciudad o Localidad

PROFESION U OCUPACION:

LUGAR: CAR

IDEOLOGIA POLITICA: CLASIFICACION:

DATOS COMPLEMENTARIOS: Est. Civil Cónyuge Hijos [redacted]

Otros familiares

Fecha	Documento 025264	ANTECEDENTES A REGISTRAR F2
15/5/74	1053	Figura en una nómina de ciudadanos uruguayos que han abandonado la República de Chile en calidad de asilados o expulsados el 1/4/74. Asilado. Viajó a Panamá. (VV)
24/2/82	12157	En la fecha se encuentra en Francia y firma, junto con otros sediciosos uruguayos un declaracion fechada en Paris el 20/12/81 en el que se solidarizan con el sindicato Polaco "Solidaridad". En la declaracion se establece que por cualquier informacion deben dirigirse a." Z. Michelini, 32 Rue Keller 75011 Paris, Telefono 806 3023". EVALUACION.B-2. (GM) INDICA (1)
5.4.83	18347/82	-Indica idem Doc. 1053/74.- EVAL:A-2 (G) FORM:8385
5.4.83	21737/82	-Figura en una relación de personas refugiadas en Brasil [illegible] Viajó a Francia.- EVAL:A-1 (G) [illegible]

SERVICIO DE INFORMACION
DE DEFENSA

Dep. 1

025265

Confeccionado el 18-VI-1970.-

VARIOS

FOTO

Apellidos BROQUEN AMES

Nombres Patricia Cecilia

Fecha de Nacimiento 20 años (1969)

Lugar de Nacimiento Uruguay

Est. Civil Soltera

Cred. Cívica ..... Ced. Identidad 1.085.838

Otros Documentos .....

Ocupación Estudiante de Agronomía

Padre .....

Madre .....

Domicilio Luis Lemas 1238 Ciudad Montevideo

Otros datos .....

F-2

FICHA COMPLEMENTARIA

DOCUMENTO		
Fecha	Origen	025265 ANTECEDENTES
10-IX-969 Parte 80	B72-D27 Año 1970	-Detenida por violación del Decreto de Medidas Prontas de Seguridad.-

FX

MINISTERIO DE DEFENSA NACIONAL
S. I. D.

025208

Dep. 1 Secc. I
Sub-Secc. A/N
Ficha Nro. ..... Confec. 23/8/72

BROQUERA Jorge
Apellidos Nombres

DOCUMENTOS: C/C. ..... Serie ..... Nro. ..... C/I. ..... Nro. ..... Dpto.

OTROS DOC. ..... Pasaporte ..... Lib. Enrol. ..... etc.

NACIMIENTO: ..... Fecha ..... Lugar

DOMICILIO: Chalet Fabrica ANCAP Ruta 8 ..... (Minas)
Calle Nro. Teléf. Ciudad o Localidad

PROFESION U OCUPACION: Administrador Gene[illegible] de la Fabrica ANCAP.-

LUGAR: ..... CARGO: .....

IDEOLOGIA POLITICA: Comunista.- CLASIFICACION: .....

DATOS COMPLEMENTARIOS: ..... Est. Civil ..... Conyuge ..... Hijos

..... Otros familiares

Fecha	Documentos	025266 ANTECEDENTES A REGISTRAR	F-2
23/8/72	D. 1255	Figura en una nomina de personas afiliadas al Partido Comunista en la ciudad de Minas.(MM)	

MINISTERIO DE DEFENSA NACIONAL 025266

S. I. D.

Dep. I 18 OCT. 1973 Secc, I

Sub - Secc. G

Ficha Nro.____ Confec.____

BROQUERA JORGE

Apellidos Nombres

DOCUMENTOS: C/C.____ C/I.____

Serie Nro. Nro. Dpto.

OTROS DOC. ____

Pasaporte Lib. Enrol. etc.

NACIMIENTO: ____

Fecha Lugar

DOMICILIO: Chalet sobre ruta 8 próximo a Minas

Calle Nro. Telél. Ciudad o Localidad

PROFESION U OCUPACION: Fábrica de Portland A.C.A.P.

LUGAR: Ciudad de Minas CARGO: Administrador General

IDEOLOGIA POLITICA: FRENTE AMPLIO CLASIFICACION:

DATOS COMPLEMENTARIOS: ____

Est. Civil Conyuge Hijos

Otros familiares

Fecha	Documentos	025266 ANTECEDENTES A REGISTRAR
10.7.73	1546	Administrador General de la Fábrica de Portland A.N.C. A.P. en Ciudad de Minas;vive en uno de los chalets que la Fábrica destina al personal superior,sobre la ruta 8.Militante en el FRENTE AMPLIO.-(EE) Eval.A-6.
8.10.73	3433	Ascendió y fue trasladado a la Planta de Estación Manga.-(EE)

FA

JUNTA DE COMANDANTES EN JEFE
S. I. D.

025267-6

Dep. I Secc. I

Sub Secc. A/N

Ficha Nº ..... Confec. 21.6.82

BROQUETAS ARIZA — Apellidos

Luis Eduardo — Nombres

DOCUMENTOS: C/C BCA 4.706 (1) — Serie / N° C/I. 1.248.586 — Nº / Dpto.

OTROS DOC. ..... — Pasaporte / Lib. Enro' / etc.

NACIMIENTO: ..... — Fecha / Lugar

DOMICILIO: César Díaz 1336 (2) — Calle / Nº / Teléf. / Ciudad o Localidad

PROFESION U OCUPACION: .....

LUGAR: ..... CAR): .....

IDEOLOGIA POLITICA: ..... CLASIFICACION: .....

DATOS COMPLEMENTARIOS: ..... — Est. Civil / Cónyuge / Hijos

..... — Otros familiares

Fecha	Documentos	ANTECEDENTES A REGISTRAR F2
		025267
24.05.82.	15.181	Modificose resolución anterior autorizandosele a expedir o renovar pasaporte en el Consulado Uruguayo en Barcelona. Evaluación:A-1.Indica ( ) ( ) ( ) ( ) ( ) (M)(VL)(LA)(GM).
13.5.82.	D.14818	Delegado de Mesa del Movimiento Independiente "7 de Octubre Patria Grande-Unión Popular-Frente del Pueblo- en las elecciones Nacionales de 1971, Circuito Nro.1.514 (Agraciada 2475), lista Nro.77-700-4190-9988-1811.- Eval.B-2.- (FE) Indica (1) y (2).- Formulario No. 01682

F-1

SERVICIO DE INFORMACION DE DEFENSA

025268-4

Dep. 1

Confeccionado el 22 de Abril de 1970

VARIOS

FOTO

Apellidos BROSCO

Nombres Raúl

Fecha de Nacimiento

Lugar de Nacimiento

Est. Civil

Cred. Cívica Ced. Identidad

Otros Documentos

Ocupación (1) Funcionario del Banco República

Padre

Madre

Domicilio Ciudad

Otros datos:

FICHA COMPLEMENTARIA F-2

DOCUMENTO		025268 ANTECEDENTES
Fecha	Origen	
27/IX/68	B.18-D.57	- Detenido durante las Medidas Prentas de Seguridad y enviado al Grupo de Artillería Nº2 en Flores a recibir instrucción Militar.-Indica①

19 FEB. 1976 F1

JUNTA DE COMANDANTES EN JEFE

S. I. D. 025269-2

Dep. I Secc. I

Sub Secc. A/N

Ficha Nro. ____ Confec. ____

BROSICH (Apellidos) Juan (Nombres)

DOCUMENTOS: C/C ____ (Serie / Nro.) C/I. ____ (Nro. / Dpto.)

OTROS DOC. ____ (Pasaporte / Lib. Enrol. / etc.)

NACIMIENTO: ____ (Fecha / Lugar)

DOMICILIO: Alfonso Spinde al Sur Dpto. San José (Calle / Nro. / Teléf. / Ciudad o Localidad)

PROFESION U OCUPACION: Jornalero

LUGAR: Molino San José CARGO: ____

IDEOLOGIA POLITICA: Comunista CLASIFICACION: ____

DATOS COMPLEMENTARIOS: ____ (Est. Civil / Cónyuge / Hijos)

Otros familiares

F-2

Fecha	Documentos	025269 ANTECEDENTES A REGISTRAR
8.I.76	0001	Afiliado al Partido Comunista el día 23/IX/58 con el Nº 8512.- (Microfilm incautado a Rodney ARISMENDI) Evaluación: B-2 (Z)

F51

JUNTA DE COMANDANTES EN JEFE

S. I. D.

025270-0 A. N.

Dep. I Secc. I

Sub Secc. A/N

Ficha Nº ____ Confec. 16.2.82

BROSQUE (Apellidos) JAVIER (Nombres)

DOCUMENTOS: C/C ..... (Serie / Nº) C/I. ..... (Nº / Dpto.)

OTROS DOC. ..... (Pasaporte / Lib. Enrol. / etc.)

NACIMIENTO: ..... (Fecha / Lugar)

DOMICILIO: ..... (Calle / Nº / Teléf. / Ciudad o Localidad)

PROFESION U OCUPACION: .....

LUGAR: ..... CAR .....

IDEOLOGIA POLITICA: ..... CLASIFICACION: .....

DATOS COMPLEMENTARIOS: ..... (Est. Civil / Cónyuge / Hijos)

..... Otros familiares

Fecha	Documentos	025270 ANTECEDENTES A REGISTRAR
16.12.81	D.10432	Entre el mes de agosto y setiembre/81 el causante viajó desde Australia a URUGUAY con el propósito de enrolarse en el Club Peñarol o en algún club de fútbol. Al parecer su misión no sería esa, sino traer drogas o buscar documentos falsos. EVAL:F-3. (VM).

02/8/78: Se constata la falta de la ficha carátula

F1

JUNTA DE COMANDANTES EN JEFE

Dep. I Secc. I

S. I. D.

025271-8

Sub Secc. A/N

Ficha N.° ..... Confec. ....

BROSNIHAN

Apellidos ..... Nombres .....

DOCUMENTOS: C/C. ..... C/I. .....
Serie N.° N.° Dpto.

OTROS DOC. .....
Pasaporte Lib. Enrol. etc.

NACIMIENTO: .....
Fecha Lugar

DOMICILIO: .....
Calle N.° Teléf. Ciudad o Localidad

PROFESION U OCUPACION: .....

LUGAR: ..... C.): .....

IDEOLOGIA POLITICA: ..... CLASIFICACION: .....

DATOS COMPLEMENTARIOS: .....
Est. Civil Cónyuge Hijos

.....
Otros familiares

Fecha	Documentos 025271	ANTECEDENTES A REGISTRAR

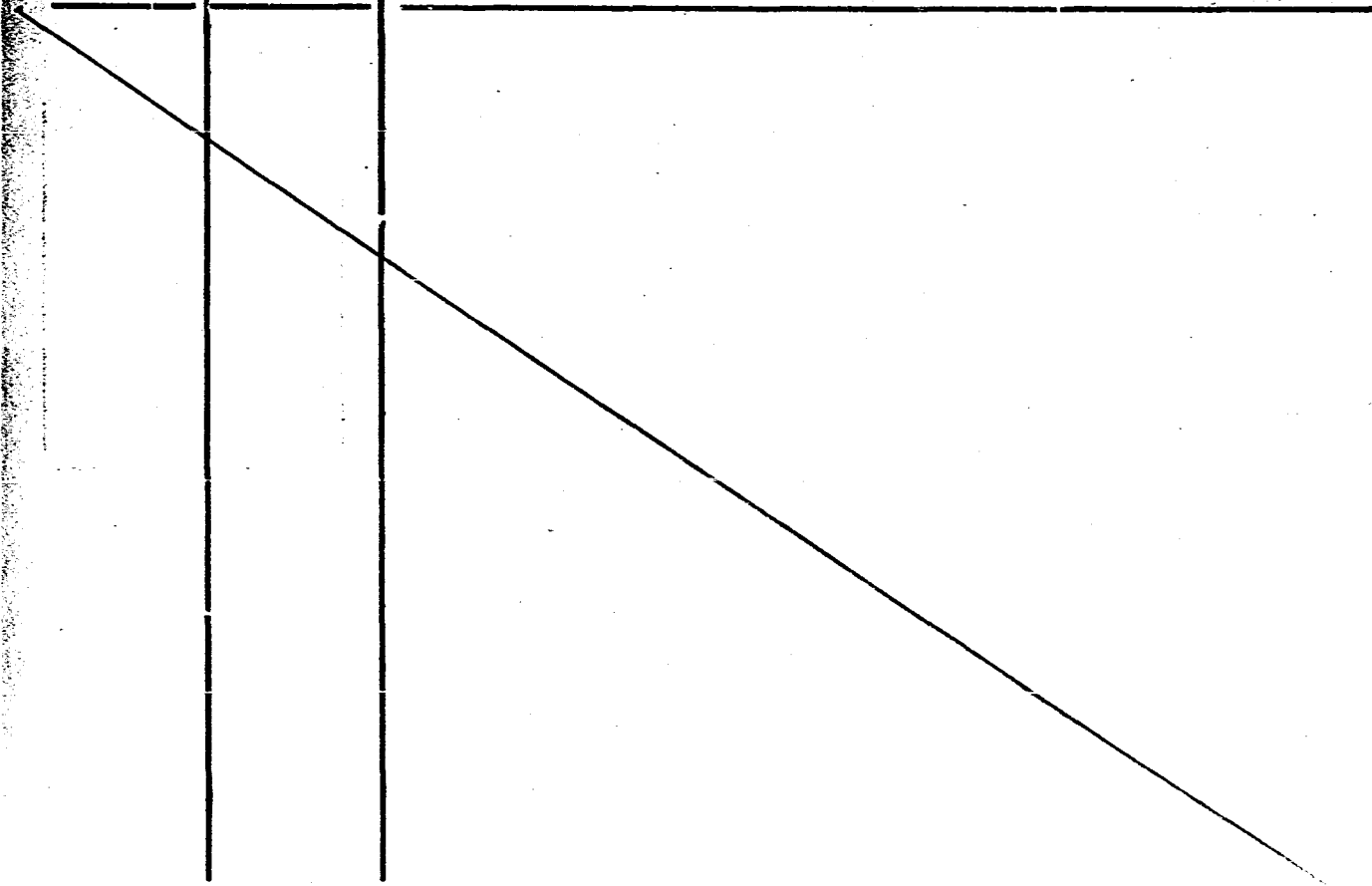

F1

17 FEB. 1976

JUNTA DE COMANDANTES EN JEFE

Dep. I Secc. I

S. I. D. 025272-6

Sub Secc. A/N

Ficha Nro. ____ Confec. ____

BROSSARD de GONZALEZ — Blanca

Apellidos — Nombres

DOCUMENTOS: C/C BMB ---- C/I. ____

Serie Nro. Nro. Dpto.

OTROS DOC. ____

Pasaporte Lib. Enrol. etc.

NACIMIENTO: 23 años en 1960

Fecha Lugar

DOMICILIO: León Pérez 3990 ____

Calle Nro. Teléf. Ciudad o Localidad

PROFESION U OCUPACION: Labores

LUGAR: ____ CARGO: ____

IDEOLOGIA POLITICA: Comunista CLASIFICACION: ____

DATOS COMPLEMENTARIOS: ____

Est. Civil Cónyuge Hijos

Otros familiares

025272

F2

Fecha	Documentos	ANTECEDENTES A REGISTRAR
8.I.76	0001	Afiliado al Partido Comunista el día 19/XII/60 con el Nº 15.065.- (Microfilm incautado a Rodney ARISMENDI) Evaluación: B-2 (Z)

BROSSARD.- Af. Nro. 15[illegible]5/13

NOMBRE: Blanca Brossard de Gonzalez.

NACIONALIDAD: [illegible] EDAD: 23.

FECHA INGRESO: [illegible]

Dllo. [illegible]

Dep. Maso.- [illegible]

OFICIO: Labores.

J. C. J.

Dpto. 1

Apellidos BROSSARD de GONZALEZ

Nombres Blanca

Documentos: Afil. al PC. No. 15065

Ant, Secc:	A	B	C	D	E	G	V
	X						

Secreto

025272 **ANTECEDENTES**

Doc. 0001 8.1.76.- Eval. B2.- (S).-

Or. 23 años 19.12.60

León Pérez 3990 MDEO

BMB ?????

Labores.-

SERVICIO DE INTELIGENCIA

Dep. I (Seguridad)

Sección

MINISTERIO DE DEFENSA NACIONAL
SERVICIO Ficha N.o 1/ confeccionada el 11.VII.69

025273-4

Foto

Apellidos BROSSARD

Nombres Carlos

Fecha de Nacimiento:

Lugar de Nacimiento:

Cred. Civ.: Ced. Identidad:

Prontuario: F. Censal:

Padre:

Madre:

Domicilio: Artigas 640 Ciudad: Mercedes

Otros datos (Documentos y señas personales)

FICHA COMPLEMENTARIA

Documento N.º	Fecha	Origen	Antecedentes
B.76.D.36. 025273	15.VI.65		Recibe correspondencia de la Unión Soviética [illegible]
	27.1.84	. . .	Se contestó en Memo(A) Nº 123/84 para la P.N.U. (UI

SERVICIO DE INTELIGENCIA
División I
(Seguridad)

MINISTERIO DE DEFENSA NACIONAL
SERVICIO DE INFORMACION DE DEFENSA
M / F
025274-2

Sección -A-
Act. Ant. Nac.
Ficha N.º [redacted]

Nombres y Apellidos: BROSSARD HAFFLIGER Emilio

Foto

Fecha de Nacimiento: 3 de enero de 1903

Lugar de Nacimiento: Rio Negro 3a. Sec.
(País - Ciudad o Localidad - etc)

Cred. Civ.: Serie ..... N.º ..... Ced. Identidad: .....

Otros documentos: Pront.Ident.Crim. 40.932.
(Pasaporte - Libreta Enrolam. - etc.)

Domicilio: Mercedes (Ciudad o localidad) Colón (Calle) 267 (No) Oribe y Gimenez (en 1966) [illegible] (en 1969)

Filiación
- Edad Aparente ..... Color del Cutis .....
- Color del Cabello ..... Estatura Aproximada 1m.64
- Complexión ..... Aspecto Social .....
- Señas particulares Usa lentes permanentemente

Ficha confeccionada en Montevideo el 20 de setiembre de 1962

Q25274

AV

ACTIVIDADES

(1) Laborales: Profesión Sastre Lugar de trabajo .....

Cargo ..... Antigüedad .....

Otras Actividades .....

(2) Políticas: Ideología Comunista Actuación .....

Antecedentes .....

Antecedentes familiares Suspadres : Emilio Esteban y Julia .....

(3) Sociales: Estado Civil ..... Religión ..... Figuración .....

Grado Instrucción ..... Lugares que frecuenta .....

(4) Económicas: Situación ..... Capital aprox. ..... Vehiculo ..... marca y N.o

Otros datos .....

Datos Complementarios .....

Apreciación Personal Gral. .....

BROSSARD HA FFLIGER — FICHA COMPLEMENTARIA — Emilio.

Documento		025274 Antecedentes	F3.
Fecha	Origen		
1944 21.V.951	Inf.viejo Of.4/951 del Bn.I.5	- Agitador anarquista.	
		- Actúa como dirigente político comunista en la ciudad de Mercedes.	
29 Mayo 1957	El Popular	- Con motivo del fallecimiento de su señora madre, se expresa las condolencias a Brossard y se manifiesta que es afiliado al P.C.	
12 Setbre.957	El Popular	- Escribe una extensa nota sobre el 37 aniversario del partido comunista, en la que señala su actuación política en el Socialismo, primero y su posterior afiliación al partido comunista, en el que actualmente milita (comité departamental comunista de Mercedes).	
15 Julio 1958	El Popular	- En representación de la delegación comunista de Mercedes usó de la palabra en el acto organizado por el Comité Departamental del partido Comunist en Río Negro, el sábado 12 de julio último en el local de la Cosmopolita de Fray Bentos.-	
30 Nov. 1958	III_A_1_Ast6	- Candidato de la lista 63 del Partido Comunista del Departame o de Soriano al Concejo Departamental, en las lecciones de 1958.-	
3 de Mayo 59	Div.I.	- Activista del Depto. de Soriano. Registra antecedentes como agitador desde 1921. Hizo uso de la palabra representando al P.C. de Mercedes con motivo del 1o. de Mayo de 1959. El 30.12.59 partió a Buenos Aires, vía PLUNA.	

FICHA COMPLEMENTARIA

F4

Documento		025274 Antecedentes
Fecha	Origen	
27.VI.962	El Popular	Firmante de una Declaración de Fundadores y viejos militantes del Partido Comunista que será entregada al XVIII Congreso.
19/III/965.	B-38-D-1.B.I.N.85. B-19-D-3.	-Colaboró con los Cañeros de Artigas en la Segunda Marcha hacia Montevideo, durante la permanencia de estos en la ciudad de Mercedes.- Domiciliado en la calle Gimenez e Ituzaingó.-
6-Abr-965.-	B-76-D-46.-	Vive al lado de la Central de Teléfonos de la ciudad de Mercedes. La casa del reseñado es objeto de varias reuniones, a las que concurre entre otros Américo TRABANCO, Duilio FRUGONI y Liber ESCLAVE, obrero del diario local "Acción".
8.IX.964	B-75-D-372	-Firmante de un manifiesto de ciudadanos de Mercedes, que se pronuncian contra la ruptura de relaciones con Cuba.-
5/IX/65	75/1705	-El reseñado uno de los fundadores de las agrupaciones Juveniles Comunistas, envia sus saludos a la Convencion de la U.J.C, realizada el 4 de los corrientes.-
15-VI-66	77/30	-Suscriptor de propaganda comunista distribuida por Editorial Pueblos Unidos.- Domicilio -Oribe y Gimenez - Mercedes- Soriano.

BROSSARD FICHA COMPLEMENTARIA Emilio F5

DOCUMENTO		ANTECEDENTES
Fecha	Origen 025274	
1971.-	Lista 1001.- SORIANO.-	Candidato a ler.suplente,del 3º lugar a la Junta Electoral,por el Depto.de Soriano,para las elecciones de 1971.- (U)
18.3.72.	Doc. 365.	Figura en una relación de personas que reciben correspondencia de Editorial "Grito de Asencio" y Rev "Para Todos".-(U).

17 FEB. 1976

JUNTA DE COMANDANTES EN JEFE

S. I. D. 025275-9

Dep. I Secc. I

Sub Secc. A/N

Ficha Nro. ____ Confec. ____

BROSSARD de CUEVAS (Apellidos) Mirtha (Nombres)

DOCUMENTOS: C/C AKB 4211 (Serie / Nro.) C/I. ____ (Nro. / Dpto.)

OTROS DOC. ____ (Pasaporte / Lib. Enrol. / etc.)

NACIMIENTO: 30 años en 1966 (Fecha / Lugar)

DOMICILIO: Calle 17 metros y Veracierto (Calle / Nro. / Teléf. / Ciudad o Localidad)

PROFESION U OCUPACION: Ayudante de cocina - Reparto de alimentación

LUGAR: CASMU CARGO: ____

IDEOLOGIA POLITICA: Comunista CLASIFICACION: ____

DATOS COMPLEMENTARIOS: ____ (Est. Civil / Cónyuge) [redacted]

Otros familiares

F2

025275

Fecha	Documentos	ANTECEDENTES A REGISTRAR
8.I.76	0001	Afiliada al Partido Comunista el día 30/VI/66 con el Nº 25.300.- (Microfilm incautado a Rodney ARISMENDI) Evaluación: B-2 (Z)

BROSSARD.- Af. Nro 25300.-

OMBRES: [illegible] de Cuevas.-

ACIONALIDAD: [illegible] EDAD: 30.

ECHA INGRESO: 30 06 66.-

Dlio.: [illegible] y Vera[illegible].-

Dep.: [illegible].- Doc. Id. [illegible] 4211

OFICIO: [illegible]
Af. de CASMU.-

Lug. TRABAJO: "C.A.S.M.U."

C. J.

Dpto. 1

0232 F

Apellidos de BROSSARD CUEVAS

Nombres Mirtha

Documentos: Afiliada al P.C. Nº 25300

Ant, Secc: A B C D E G V

[X] [ ] [ ] [ ] [ ] [ ] [ ]

Secreto

025275

Doc.0001 **ANTECEDENTES**
8.1.76.-Eval. B-2.-(S)

Or. 30 años 30.6.66

Calle 17 Mts. 4646 y Veracierto MDEO.

AKB 4211

Ayudante de cocina. CASMU. Reparto de Alimentación. Af. de CASMU.-

JUNTA DE COMANDANTES EN JEFE

S. I. D.

025276

Dep. I

Subsecc. A/N

Secc. I

Ficha No. ..... Confec 25.5.8

BROSSARD ..... Ulises .....

Apellidos Nombres

DOCUMENTOS: C/C. ..... **C/I.** .....

Serie No. No. Dpto.

OTROS DOC. .....

Pasaporte Lib. Enrol. etc.

NACIMIENTO: .....

Fecha Lugar

DOMICILIO: .....

Calle No. Teléf. Ciudad o Localidad

PROFESIÓN U OCUPACIÓN: .....

LUGAR: ..... **CARGO:** .. ..

IDEOLOGÍA POLÍTICA: ..... **CLASIFICACIÓN:** .....

DATOS COMPLEMENTARIOS .....

Est. Civil Cónyuge Hijos

Abuelos del recluso CARDOZO Héctor.

Otros familiares

FECHA	DOCUMENTOS 025276	ANTECEDENTES A REGISTRAR
25.5.83	0663/80 pag.3	-16.6.80-Visita en el EMR.1 al recluso Nro. 495 CARDOZO Héctor.Eval:A-1(M).- Form:10340

SERVICIO DE INTELIGENCIA
División I
(Seguridad)

MINISTERIO DE DEFENSA NACIONAL
SERVICIO DE INFORMACION DE DEFENSA
025277-5

M/F

Sección «A»
Act. Ant. Nac.
Ficha N [redacted]

Nombres y Apellidos: BROSSARD Ulises

Fecha de Nacimiento:

Lugar de Nacimiento:
(País - Ciudad o Localidad - etc.)

Cred. Civ.: Serie N.º Ced. Identidad:

Otros documentos:
(Pasaporte - Libreta Enrolam. - etc.)

Foto

Domicilio:
(Ciudad o Localidad) (Calle) (N.º) (Telef.)

Filiación
- Edad Aparente Color del Cutis
- Color del Cabello Estatura Aproximada
- Complexión Aspecto Social
- Señas particulares

Ficha confeccionada en MONTEVIDEO el 28 de Marzo de 1963

025277

ACTIVIDADES

(1) Laborales: Profesión ..... Lugar de trabajo .....

Cargo ..... Antigüedad .....

Otras Actividades .....

.....

(2) Políticas: Ideología COMUNISTA ..... Actuación .....

Antecedentes .....

Antecedentes familiares .....

(3) Sociales: Estado Civil ..... Religión ..... Figuración .....

Grado Instrucción ..... Lugares que frecuenta .....

(4) Económicas: Situación ..... Capital aprox. ..... Vehículo ..... marca y N.o

Otros datos .....

Datos Complementarios .....

Apreciación Personal Gral. .....

.....

.....

BROSSARD FICHA COMPLEMENTARIA Ulises 43

Documento		Antecedentes
Fecha	Origen 025277	
1)30.XI.958 2)27.VI.962	III-A -Ast.8.- El Popular	1)Candidato de la Lista 63 del Partido Comunista del Depar tamento de Montevideo a la Junta Departamental, en las elecciones de 1958. 2)Firmante de una Declaración de fundadores y viejos milit tes del Partido comunista, que será entregada al XVIIICon greso.
3). Lista del	FIDel.-	3)3er. Suplente del 40 titular a la Junta Dptal. de Mdeo. por Fidel en las elecciones de no viembre de 1962.-
16.VI.65	75/989. EL POPULAR	-En el Diario "El Popular" de la fecha se da cuenta de que el reseñado, conjuntamente con CESAR DE LEON, se ha hecho presente en la redacción, para dejar una contribución de la "Agrupación Marconi del Partido Comunista", de la cual es Secretario General, la misma es para engrosar la Campaña Financiera por $6.000.000 que realiza dicho Diario.-
Año 1966	Lista "FIDEL"	-Figura como 2o plente del 38o. Titular a la Junta Departamental de Montevideo en las listas del Frente Izquierda de Liberación" en las Elecciones Nacionales del corriente año.-

19 FEB. 1976

JUNTA DE COMANDANTES EN JEFE
S. I. D.

025278-3

Dep. I Secc. I

Sub Secc. A/N

Ficha Nro. _____ Confec. _____

BROSSARD — Apellidos

Ulises Kare — Nombres

DOCUMENTOS: C/C BB B 3868 — Serie Nro. — C/I. _____ — Nro. Dpto.

OTROS DOC. _____ — Pasaporte Lib. Enrol. etc.

NACIMIENTO: _____ — Fecha Lugar

DOMICILIO: Pedro Rasan 4375 — Calle Nro. Teléf. Ciudad o Localidad

PROFESION U OCUPACION: _____

LUGAR: _____ CARGO: _____

IDEOLOGIA POLITICA: Comunista CLASIFICACION: _____

DATOS COMPLEMENTARIOS: _____ — Est. Civil Cónyuge Hijos

Otros familiares

025278

Fecha	Documentos	ANTECEDENTES A REGISTRAR
8.I.76	0001	Afiliado al Partido Comunista el día 20/X/54 con el N°4586 (Microfilm incautado a Rodney ARISMENDI) Evaluación: B-2 (Z)
		12/7/78-Se remitieron datos identificatorios por Ord.(A) Nº 685 (Corte Electoral).- (U)

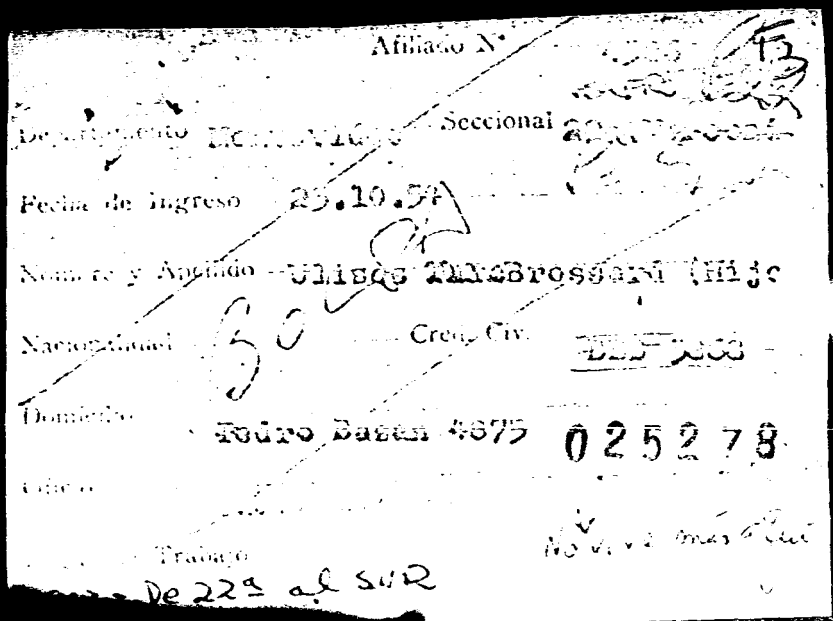

Afiliado N° [illegible]

Departamento [illegible] Seccional [illegible]

Fecha de Ingreso 25.10.54

Nombre y Apellido Ulises [illegible] Brossard (Hijo

Nacionalidad [illegible] Cred. Civ. [illegible]

Domicilio Pedro Bazan 4875 025278

Oficio

Trabajo

No vive más allá

De 22ª al SUR

I. C. J.
Dpto. 1

025278 F4

Apellidos BROSSARD

Nombres Ulises Kare (hijo)

Documentos: Afil. al PC Nº. 4587

Ant, Secc: A B C D E G V

[x] [ ] [ ] [ ] [ ] [ ] [ ]

Secreto

025278 **ANTECEDENTES**

Doc. 0001 8.1.76.- Eval. B-2.- (S)

23.10.54

~~Pedro Bosan 4375~~

~~BBB 3868~~

751

17 FEB. 1976

JUNTA DE COMANDANTES EN JEFE

S. I. D.

025279-1

Dep. I Secc. I

Sub Secc. A/N

Ficha Nro. _____ Confec. _____

BROSSARI (Apellidos) — Emilio (Nombres)

DOCUMENTOS: C/C HAA 1.509 (Serie / Nro.) C/I. _____ (Nro. / Dpto.)

OTROS DOC. _____ (Pasaporte / Lib. Enrol. / etc.)

NACIMIENTO: 55 años en 1958 (Fecha / Lugar)

DOMICILIO: ~~Oribe~~ (Calle) _____ (Nro.) _____ (Teléf.) Soriano (Ciudad o Localidad)

PROFESION U OCUPACION: Maestro

LUGAR: _____ CARGO: _____

IDEOLOGIA POLITICA: ~~Comunista~~ CLASIFICACION: _____

DATOS COMPLEMENTARIOS: _____ (Est. Civil / Cónyuge)

[redacted]

Otros familiares

025279

Fecha	Documentos	ANTECEDENTES A REGISTRAR
8.I.76	0001	Afiliado al Partido Comunista el día 5/VIII/58 con el Nº 7.323.- (Microfilm incautado a Rodney ARISMENDI) Evaluación: B-2 (Z)
17.3.78	Doc.270	Figura en relación de Docentes de Enseñanza Primaria afiliados al Partido Comunista.- Afiliado con el No.7.323.Eval. A-1.- (i

11941 / 82 - POSEE ANTECEDENTES EN EL CO.NA.E.-
PAG. 480 EVAL - A - 1. (PS) INDICA ( ) ( ) ( )

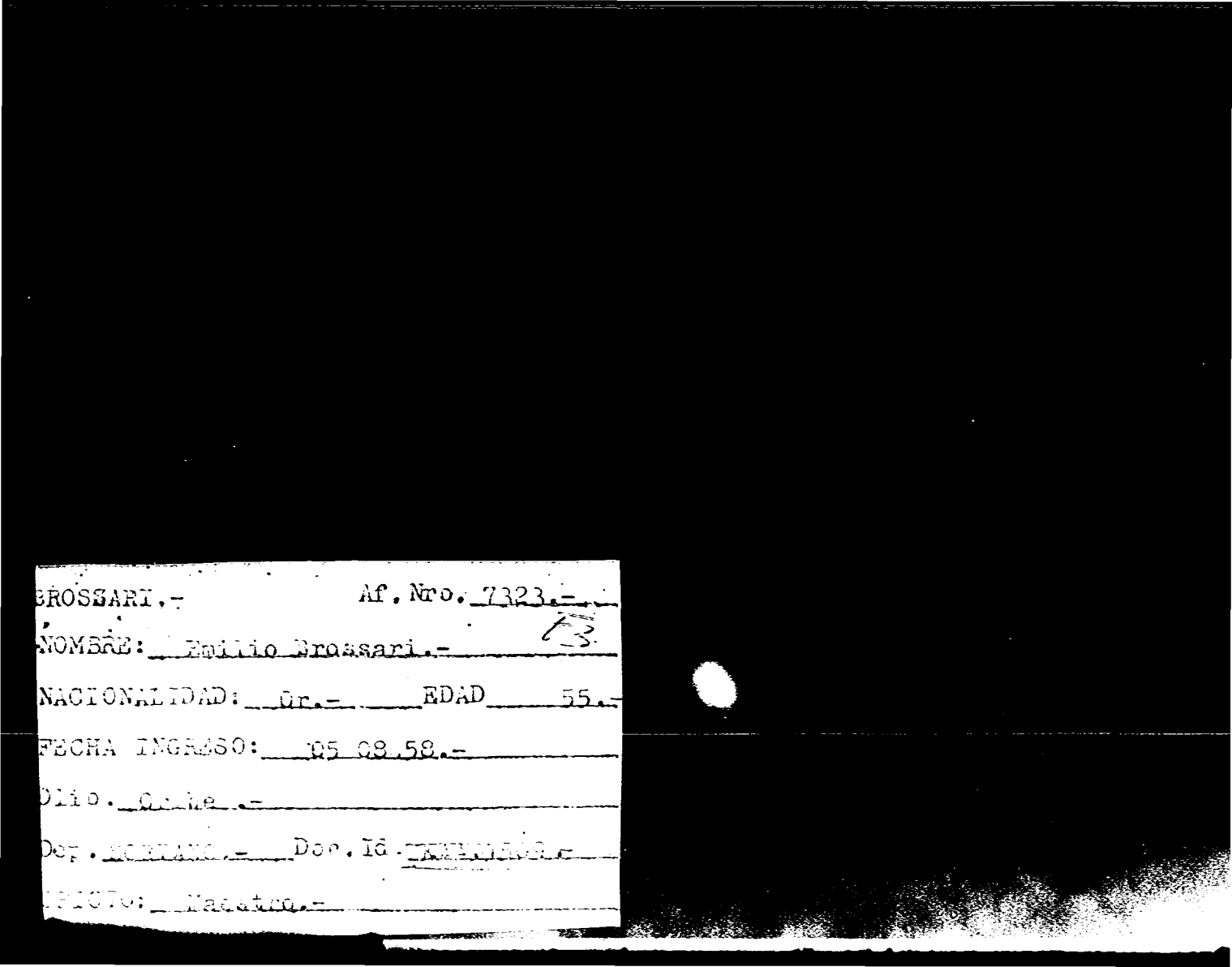

BROSSARI.- Af. Nro. 7323.-

NOMBRE: Emilio Brossari.-

NACIONALIDAD: Or.- EDAD 55.-

FECHA INGRESO: 05 08 58.-

Dlio. Orche.-

Dep. [illegible].- Doc. Id. [illegible].-

OFICIO: Maestro.-

J. C. J.

Dpto. 1

023478

5

Apellidos BROSSARI

Nombres Emilio

Documentos: Afil. al PC. No. 7323

Ant, Secc: A B C D E G V

X

Secreto

025279 **ANTECEDENTES**

Doc. 0001 8.1.76.- Eval. B-2.- (S).-

Or. 55 años 5.8.58

Oribe SORIANO

HAA 1509

Maestro

SERVICIO DE INFORMACION DE DEFENSA

Dep. 1

025280-9

Confeccionado el 08 MAYO 1975

F1

V A R I O S

FOTO

Apellidos BROSSI BACHETTA

Nombres VICTOR

Fecha de Nacimiento

Lugar de Nacimiento Rep. Oriental del Uruguay

Est. Civil

Cred Cívica Céd. Identidad

Otros Documentos

Ocupación

Padre

Madre

Domicilio Ciudad

Otros datos

Imp. CHIESA Hnos. Uru. 10.010 - 12 - 71

FICHA COMPLEMENTARIA

DOCUMENTO		025280 ANTECEDENTES
Fecha	Origen	
9-1-75x	DOC. 09	Viaje en el año 1966 a Cuba y Checoslovaquia.(B.B). Evaluacion B-2

Fs/ E

MINISTERIO DE DEFENSA NACIONAL
S. I. D.

025281-7

Dep. 1 Sec. 1

Sub-Secc. A/N

Ficha Nº____ Confec. 9/4/9

BROUCHI (Apellidos) Adela (Nombres)

DOCUMENTOS: C/C. ____ (Serie) (Nro.) C/I. ____ (Nro.) (Dpto.)

OTROS DOC. ____ (Pasaporte) (Lib. Enrol.) (etc.)

NACIMIENTO: ____ (Fecha) (Lugar)

DOMICILIO: ____ (Calle) (Nro.) (Teléf.) (Ciudad o Localidad)

PROFESION U OCUPACION: ____

LUGAR: ____ CAR ____

IDEOLOGIA POLITICA: ____ CLASIFICACION: ____

DATOS COMPLEMENTARIOS: ____ (Est. Civil) (Cónyuge) (Hijos) 2

(Otros familiares)

Fecha	Documento 025281	ANTECEDENTES A REGISTRAR
1/8/1972	D.1788	-Integrante de un grupo político que apoyaba al MLN, de acuerdo a las declaraciones de CARLOS ANTONIO JORGE.Dicho grupo se auto-denominaba COMITE DE AMIGOS DE IZQUIERDA.Su finalidad verdadera era oculta gente del grupo y que mantenía contactos con la organización de Montevideo .Actuando en Melo como un Comando de los grupos subversivos existentes.-(J).-

F 1

SERVICIO DE INFORMACION
DE DEFENSA
Dep. 1

025282-5 Confeccionado el 8.4.72.

VARIOS

FOTO

Apellidos BROUCHI

Nombres AMERICO

Fecha de Nacimiento

Lugar de Nacimiento

Est. Civil

Cred. Civica Céd. Identidad

Otros Documentos

Ocupación Doctor

Padre

Madre

Domicilio Ciudad

Otros datos Simpatizante del Partido Socialista.

FICHA COMPLEMENTARIA

12

DOCUMENTO		025282 ANTECEDENTES
Fecha	Origen	
13.3.72.	137.	La mencionada persona concurría a un lanchón de propiedad de Bernabé Arostegui, donde además concurrían personas adherentes al Frente Amplio. (W).

F1

JUNTA DE COMANDANTES EN JEFE

S. I. D.

025283 -3

Dep. I Secc. I

Sub Secc. XXIII

Ficha Nº ____ Confec 20.4.8

BROUCHTON SANDERS (Apellidos) Albert John (Nombres)

DOCUMENTOS: C/C ..... (Serie) ..... (Nº) C/I. 3.527.666 (Argentina) (Nº) (Dpto.)

OTROS DOC. ..... (Pasaporte) (Lib. Enrol.) (etc.)

NACIMIENTO: 5.9.21 (Fecha) Gran Bretaña (ciudadano legal argentino) (Lugar)

DOMICILIO: ..... (Calle) (Nº) (Telef.) (Ciudad o Localidad)

PROFESION U OCUPACION: Ingeniero

LUGAR: ..... CARG ....

IDEOLOGIA POLITICA: ..... CLASIFICACION: .....

DATOS COMPLEMENTARIOS: ..... (Est. Civil) (Cónyuge) (Hijos)

..... (Otros familiares)

Fecha	Documentos	025283 ANTECEDENTES A REGISTRAR	F-2
12.4.82 PD 098/82	13528	9.4.82.-En el día de ayer, arribó procedente de Buenos Aires. Eval: A-1. (TT)	

F8 1

SERVICIO DE INFORMACION DE DEFENSA

Dep. 1

V A R I O S

025284-1 Confeccionado el 28.6.77.

Apellidos BROUCHI

Nombres Juan Carlos

Fecha de Nacimiento

Lugar de Nacimiento

Est. Civil

Cred. Cívica Céd. Identidad

Otros Documentos

Ocupación

FOTO

Padre

Madre

Domicilio Ciudad

Otros datos:

chiesa hnos. - 4000 - 5/77

FICHA COMPLEMENTARIA

DOCUMENTO 025284 Fecha	Origen	ANTECEDENTES
2.10.75.	Doc.1784.	22.IV.75: En la fecha fue detenido por el "eg.C.No.8 en prevención de las acciones que podrían haber ocurrido el 1ro.de mayo de 1975. (Presunta "asonada" a nivel nacional) en que se detuvieron militantes comunistas y sospechosos. Fue liberado el29.IV.75.(Y).
27/III/980	- - - - - -	**Se contestó en Constancia de Habilitación para Cargos Públicos Nº 1322/79 de la Secc. 1ra. de Cerro Largo, a nombre de JUAN CARLOS BROUCHI TOLEDO, el cual podría tratarse de la misma persona.- (PP)**

SERVICIO DE INFORMACION
DE DEFENSA
Dep. I

025285-8

Sección
Ant. Nac.

Nombres y Apellidos: BROUCHY Tornaro Juan Carlos

Fecha de Nacimiento: 24 de junio de 1915

Lugar de Nacimiento: Corrientes (Rep.Argentina)
(País - Ciudad o Localidad - etc.)

Cred. Cív.: Serie G.A.D. Nº 12 Ced. Identidad: 31,621

Otros documentos:
(Pasaporte — Libreta Enrolam. — etc.)

FOTO

Domicilio: Aparicio Saravia Nº 111 - Melo
(Ciudad o Localidad) (Calle) Nº Teléf

Filiación

Edad aparente ..... Color del Cutis .....

Color del Cabello ..... Estatura Aproximada .....

Complexión ..... Aspecto Social .....

Señas particulares
21 /

Ficha confeccionada en Montevideo el 4 de mayo de 1967.

Fórm. 1

.025285

F2

ACTIVIDADES

(1) **Laborales:** Profesión Doctor(a) Lugar de trabajo

Cargo Antigüedad

Otras Actividades

(2) **Políticas:** Ideología Actuación

Antecedentes

Antecedentes familiares

(3) **Sociales:** Estado Civil Religión Figuración

Grado Instrucción Lugares que frecuenta

(4) **Económicas:** Situación Capital aprox. Vehículo
marca y Nº

Otros datos

Datos Complementarios

Apreciación Personal Gral.

BROUCHY FICHA COMPLEMENTARIA Juan C. F3

Documento		025285 ANTECEDENTES
Fecha	Origen	
Año 1966	Lista 90	-Figura como 21º Titular a la Cámara de Senadores en las listas del Partido Socialista, en las Elecciones Nacionales del corriente año.
Año 1971.	Lista 4190 de CERRO LARGO	-Candidato en el 2do. lugar Suplente del 1er. Titular a la Intendencia Municipal de Cerro Largo para las Elecciones Nacionales de 1971. "PP".-
AÑO 1971	LISTA 988 Lista 1808.	-Candidato como 2 suplente del 1 titular a la Intendenci Municipal por el dpto.de Cerro Largo./SS/
1/8/1972	D. 1788	-Integrante de un grupo político que apoyaba al MLN de acuerdo a las declaraciones de CARLOS ANTONIO JORGE.Dic grupo se auto- denominaba COMITE DE AMIGOS DE IZQUIERDA Su finalidad verdadera era ocultar gente del grupo y qu mantenía contactos con la organización de Montevideo.Actuando en Melo como un Comando de los grupos subversivo existentes.-(J. Dien. [illegible]
1.7.72	1789	Integraba el grupo de amigos del sedicioso Hugo F. JORGE RODRIGUEZ, siendo todos sus integrantes de ideología extremista.- (DD)

FICHA COMPLEMENTARIA

Documento		
Fecha	Origen	025285

ANTECEDENTES

MINISTERIO DE DEFENSA NACIONAL
S. I. D.

025285

06 AGO. 1975 F5
Dep. I Secc. I
Sub - Secc. G
Ficha Nro. ____ Confec. ____

BROUCHY (Apellidos) Juan Carlos (Nombres)

DOCUMENTOS: C/C. ____ (Serie) ____ (Nro.) C/I. ____ (Nro.) ____ (Dpto.)

OTROS DOC. ____ (Pasaporte) ____ (Lib. Enrol.) ____ (etc.)

NACIMIENTO: ____ (Fecha) ____ (Lugar)

DOMICILIO: ____ (Calle) ____ (Nro.) ____ (Teléf.) Dpto. CERRO LARGO (Ciudad o Localidad)

PROFESION U OCUPACION: Doctor

LUGAR: Asoc. Médica de C.Largo CARGO: ____

IDEOLOGIA POLITICA: Izquierdista CLASIFICACION: Vocal

DATOS COMPLEMENTARIOS: ____ (Est. Civil) ____ (Conyuge) ____ (Hijos)

____ (Otros familiares)

FG

025285

Fecha	Documentos	ANTECEDENTES A REGISTRAR
23.5.75	D. 991	Vocal de la Asociación Médica de Cerro Largo actualmente.- Fue suplente a intendente de las listas 190;988;1808, del Frente Amplio.- Evaluación A-1.-(I).-
27.3.80	- - - -	-Secontestó en constancias de habilitacion para Cargos Públicos Nº 1322/79 de la Secc.1ra. de Cerro Largo a nombre del causante a efectos de su permanencia en el M.S.P..- Aporta datos filiatorios.- (PP).-
06.10.81	D. 8457	-Integrante al 8/10/73 de Logia Masónica "LIBRES PENSADORES 2a.". Evaluación: A-2 . (VL) (LA).-Indica ( ) ( ) ( ) ( ) ( ).

11941 / 82	- POSEE A[illegible]TES EN EL CO.NA.E.
PAG. 480	EVAL - A - 1. (PS) INDICA ( ) ( ) ( )

SERVICIO DE INTELIGENCIA
División I
(Seguridad)

MINISTERIO DE DEFENSA NACIONAL
SERVICIO DE INFORMACIONES DE DEFENSA
M / F
025286-6

Sección -A-
Act. Ant. Nac.
Ficha N.º 1098

F1

Nombres y Apellidos: BROVETO CRUZ Jorge Luis (4)

PE
Foto

Fecha de Nacimiento: 41 años en 1974. (2)

Lugar de Nacimiento: Uruguay (3)
(País - Ciudad o Localidad - etc.)

Cred. Civ.: Serie ..... N.º ..... Ced. Identidad: 550.336 (4)

Otros documentos: .....
(Pasaporte - Libreta Enrolam. - etc.)

Domicilio: Francisco Muñez Nro.3323 (5)
(Ciudad o Localidad) (Calle) (N.º) (Telef.)

Filiación
- Edad Aparente ..... Color del Cutis .....
- Color del Cabello ..... Estatura Aproximada .....
- Complexión ..... pecto Social .....
- Señas particulares .....

Ficha confeccionada en Montevideo el 17 de setiembre de 1974.-

025286

F2

ACTIVIDADES

(1) Laborales: Profesión Quím.Ind. Lugar de trabajo

Cargo Antigüedad

Otras Actividades

(2) Políticas: Ideología Unión Popular Actuación

Antecedentes Firmante de una declaración de la Unión Popular.Marcha 23.XI.962.-

Antecedentes familiares

(3) Sociales: Estado Civil Religión Figuración

Grado Instrucción Lugares que frecuenta

(4) Económicas: Situación Capital aprox. Vehículo
marca y N.o

Otros datos

Datos Complementarios

Apreciación Personal Gral.

F3

FICHA COMPLEMENTARIA

025286

Documento Nº	Fecha	Origen	ANTECEDENTES
	22.6.72	Dec.1806	- Luego de la detención de la sediciosa Elisa Lucia MICHELINI ha dejado de concurrir a sus lugares habituales de trabajo y estudio; junto a varias personas integrantes de la Agrup. "12 de Agosto" de la Facultad de Veterinaria. Es propietario de un vehículo BMW color naranja,(J).
JPM	21.II.74 FD 00.07	D. e321 a 00.07	- Profesor de la Facultad de Veterinaria, y Químico Industrial. Detenido el 19.II.74 por agitador y hacer proselitismo dentro de la facultad de Veterinaria. Internado en en el Cilindro Municipal en el marco de la Medidas Prontas de Seguridad.-(SS)- Fudicia del ① al ⑤

F1

JUNTA DE COMANDANTES EN JEFE

S. I. D.

Dep. I Secc. I

Sub Secc. A/N

025287 Ficha N.° ..... Confec. ....

....
Apellidos Nombres

DOCUMENTOS: C/C. ..... C/I. .....
Serie N.° N.° Dpto.

OTROS DOC. .....
Pasaporte Lib. Enrol. etc.

NACIMIENTO: .....
Fecha Lugar

DOMICILIO: .....
Calle N.° Teléf. Ciudad o Localidad

PROFESION U OCUPACION: .....

LUGAR: ..... GO: .....

IDEOLOGIA POLITICA: ..... CLASIFICACION: .....

DATOS COMPLEMENTARIOS: .....
Est. Civil Cónyuge Hijos

.....
Otros familiares

Fecha	Documentos	025287	ANTECEDENTES A REGISTRAR

F1

JUNTA DE COMANDANTES EN JEFE

Dep. I Secc. I

S. I. D.

Sub Secc. A/N

025288-2 Ficha N.° ..... Confec. ....

BROVIA ..... JULIO .....

Apellidos Nombres

BXX

DOCUMENTOS: C/C. ..... C/I. .....

Serie N.° N.° Dpto.

OTROS DOC. .....

Pasaporte Lib. Enrol. etc.

NACIMIENTO: .....

Fecha Lugar

DOMICILIO: .....

Calle N.° Teléf. Ciudad o Localidad

PROFESION U OCUPACION: TTE. CNEL.

LUGAR: ..... CA : .....

IDEOLOGIA POLITICA: ..... CLASIFICACION: .....

DATOS COMPLEMENTARIOS: .....

Est. Civil Cónyuge Hijos

Otros familiares

Fecha	Documento 025288	ANTECEDENTES A REGISTRAR	F-2

F1

SERVICIO DE INFORMACION
DE DEFENSA
Dep. 1

VARIOS

Confeccionado el día 10/7/1972

025289 - O

FOTO

Apellidos BROW MEIR

Nombres ALFREDO JOSE

Fecha de Nacimiento 22 años de edad

Lugar de Nacimiento Uruguayo

Est. Civil Soltero

Cred. Cívica 61.381 (1) Céd. Identidad No.61.301 (Paysandú)

Otros Documentos

Ocupación Estudiante

Padre

Madre

Domicilio Canelones 1629 Apto 5 Ciudad

Otros datos

F-2

FICHA COMPLEMENTARIA

DOCUMENTO		025289 ANTECEDENTES
Fecha	Origen	
2/7/1969	Parte No.9	Detenido por violación del decreto de Medidas Prontas de Seguridad..
21/7 /1969	Parte No.28	Dejado en libertad..
25-3-82	D.10166/81/ 299	Indice (1)

VARIOS 14.5.82 F1

MINISTERIO DE DEFENSA NACIONAL — Dep. I — Secc. I

S. I. D. — Sub Secc. G

025290-8 — Ficha Nro. _____ Confec. _____

BRONASKY — Apellidos

David — Nombres

DOCUMENTOS: C/C _____ (Serie / Nro.) C/I. _____ (Nro. / Dpto.)

OTROS DOC. _____ (Pasaporte / Lib. Enrol. / etc.)

NACIMIENTO: _____ (Fecha / Lugar)

DOMICILIO: _____ (Calle / Nro. / Teléf. / Ciudad o Localidad)

PROFESION U OCUPACION: _____

LUGAR: _____ CARGO _____

IDEOLOGIA POLITICA: _____ CLASIFICACION: _____

DATOS COMPLEMENTARIOS: _____ (Est. Civil / Cónyuge / Hijos)

[illegible] Otros familiares

F5-2

Fecha	Documentos 025290	ANTECEDENTES A REGISTRAR
06.10.81	D. 8457	-Integrante al 8/10/73 de Logia Masónica "LIBERTAD". Evaluación: A-2 . (VL) (LA).-Indica ( ) ( ) ( ) ( ) ( ).

SERVICIO DE INFORMACION DE DEFENSA
Dep. 1

025291-6

Confeccionado el 7.6.77

V A R I O S

FOTO

Apellidos BROWN VISE

Nombres

Fecha de Nacimiento

Lugar de Nacimiento

Est. Civil

Cred. Cívica ..... Céd. Identidad

Otros Documentos

Ocupación

Padre

Madre

Domicilio ..... Ciudad

Otros datos:

chiesa hnos. - 4000 - 5/77

Fc-2

FICHA COMPLEMENTARIA

DOCUMENTO		025291 ANTECEDENTES
Fecha	Origen	
4.V.73. P.E.I.No.80/972.	Doc.831.	- Su nombre aparece en una relación de personas incautadas a un grupo de estudiantes que fueron detenidos en la C. de Paysandú. Es de hacer notar que en la mencionada relación aparecen los nombres de dos sediciosos; Ruben CANZIANI (muerto) Joaquín Esteban FERREIRA PARODI. Eval: A - 1 (Y).-

MINISTERIO DE DEFENSA NACIONAL

S. I. D.

Dep. I Secc. I

Sub Secc. G

025292-4

Ficha Nro. ____ Confec. 3.4.7

BROWN (Apellidos) Celia (Nombres)

DOCUMENTOS: C/C ____ (Serie / Nro.) C/I. ____ (Nro. / Dpto.)

OTROS DOC. ____ (Pasaporte / Lib. Enrol. / etc.)

NACIMIENTO: ____ (Fecha / Lugar)

DOMICILIO: ____ (Calle / Nro. / Teléf. / Ciudad o Localidad)

PROFESION U OCUPACION: Funcionaria

LUGAR: Hospital de Clínicas CARGO: ____

IDEOLOGIA POLITICA: ____ CLASIFICACION: ____

DATOS COMPLEMENTARIOS: ____ (Est. Civil / Cónyuge)

Otros f...

F 2

025292

Fecha	Documentos	ANTECEDENTES A REGISTRAR
4.3.76	0288	Figura como candidata para integrar la Comisión Directiva de la Asociación de Funcionarios del Hospital de Clínicas durante el período 1960-1961. Dicha Asociación es de dirigencia izquierdista. Se postula por la lista No. 1. Lema "Por un presupuesto justo y apoyo al Cooperativismo". (S).-

SERVICIO DE INTELIGENCIA 025293-9

Dep. I (Seguridad)

Sección

MINISTERIO DE DEFENSA NACIONAL
SERVICIO DE INFORMACION DE DEFENSA
Ficha N.o M / F

[redacted]

confeccionada el 25-V-965

Foto

Apellidos BROWN

Nombres Alfredo.-

Fecha de Nacimiento:

Lugar de Nacimiento:

Cred. Civ.: Ced. Identidad:

Prontuario: F. Censal:

Padre:

Madre:

Domicilio: Ciudad:

Otros datos (Documentos y señas personales)

F2

FICHA COMPLEMENTARIA

025293

Documento N.º	Fecha	Orígen	Antecedentes
B-75-(1) D-1005.	3.X.64	"ACCION" "EPOCA"	Firmante de una carta dirigida por "Más de 100 jóvenes al Padre Ponce De León y remitida a la prensa para su publicación en la que expresan su solidaridad con la actitud del mencionado Párroco, criticando a las autoridades por la represión de los desórdenes ocurridos en el Aeropuerto Nacional de Carrasco en oportunidad de retirarse del país los integrantes de la representación diplomática Cubana.-
31/10/77	Doc. Nº 1137	Univ.de la Rep.	Figura en una relación de sumarios realizados por la Universidad de la República en la Facultad de Ingeniería por negarse a firmar la Declaración Jurada de Fe Democrática, el mismo renunció según consta en el expediente Nº 10455/74 de la Universidad, el cual finalizó el 30/9/77. No lleva evaluación.(C).-

F1

JUNTA DE COMANDANTES EN JEFE 025294-0 Dep. I Secc. I

S. I. D. 17-8-83 Sub Secc. ~~XXXX~~ VARIOS

Ficha N.°.....Confec.....

BROWN CLIVE

Apellidos Nombres

DOCUMENTOS: C/C..... C/I.....

Serie N.° N.° Dpto.

OTROS DOC.....

Pasaporte Lib. Enrol. etc.

NACIMIENTO: .....

Fecha lugar

DOMICILIO: .....

Calle N.° Teléf. Ciudad o localidad

PROFESION U OCUPACION: .....

LUGAR:..... CARG .....

IDEOLOGIA POLITICA: ..... CLASIFICACION: .....

DATOS COMPLEMENTARIOS: .....

Est. Civil Cónyuge Hijos

.....

Otros familiares

Fecha	Documentos	025294 ANTECEDENTES A REGISTRAR	F2
17-8-83	0874/79 pág.002	Se establece que el causante fue detenido el 4-2-71, conjuntamente con: Alba NAREZ, Lucía DEL CASTILLO, Juan Andres FORMOSO y Diego DE SALTERAIN; por encontrarse en el interior de un automóvil estacionado en la intersección de Baltazar Brum y Bella Vista, recobrando todos la libertad el 5-2-71. Eval.A-2 (SI). FORM-13293	

SERVICIO DE INFORMACION DE DEFENSA
Dep. 1

VARIOS

025295-7 Confeccionado el 23.3.73

FOTO

Apellidos BROWN CORREA (1)

Nombres Federico Adolfo (2)

Fecha de Nacimiento 14.2.24 (3)

Lugar de Nacimiento Uruguay (4)

Est. Civil

Cred. Civica KDA 5438 (5) Céd. Identidad 20.193 (6)

Otros Documentos

Ocupación Empleado de UTE (7)

Padre Div. Comb. Sect. Planta Paysandú- Secc. -lm. Expedición y Ventas- Unidad Almacenaje (8)

Madre

Domicilio [illegible] (9) Ciudad [illegible] (10)

Otros datos

FICHA COMPLEMENTARIA

F-2

DOCUMENTO		025295 ANTECEDENTES
Fecha	Origen	
NOV.1971	Lista 988 PDC F.A	Candidato en el 75.lugar a la Junta Departamental por el dpto.de Paysandú sub lema Frente del Pueblo(SS)
26.12.81.	D.10622	Ingreso.2.4.51.-Fue dado de baja por renuncia para acogerse a los beneficios Jubilatorios.- Eval.--1.- Indica.- (1) al (10).- (FE)

Fs 1

JUNTA DE COMANDANTES EN JEFE

S. I. D.

C/G

025296-5

Dep. I Secc. I

Sub Secc. ~~AGIM~~

Ficha Nº ..... Confec. 24.2.83

BROWN MOLINA — Juan José

Apellidos — Nombres

DOCUMENTOS: C/C. P.A.A. 7855 — C/I. 11.080 Florés

Serie — Nº — Nº — Dpto.

OTROS DOC. .....

Pasaporte — Lib. Enrol. — etc.

NACIMIENTO: 46 años en 1982.-

Fecha — Lugar

DOMICILIO: Salto 800 — Trinidad

Calle — Nº — Teléf. — Ciudad o Localidad

PROFESION U OCUPACION: Empleado

LUGAR: ..... CARGO .....

IDEOLOGIA POLITICA: Partido Colorado Pacheco-Cuevas Nov/982 — CLASIFICACION: CONVENCIONAL

DATOS COMPLEMENTARIOS: Casado

Est. Civil — Cónyuge — Hijos

Otros familiares

Fecha	Documentos	025296 ANTECEDENTES A REGISTRAR	F2
12/1/83	23691/076	Electo 1 Suplente del Organo Deliberante Nacional del Partido COLORADO por el Departamento de FLORES Hoja de Votación P.A.E. de acuerdo al resultado de las Elecciones Internas de los Partidos Políticos habilitados, efectuadas el 28-XI-82. — Eval. A-1 (XX). (FORM. 8132)	
4-4-84	33090/44	Integra en calidad de Titular el Organo Ejecutivo Departamental del Partido Colorado por el Departamento de Flores .- Eval.- (A-1) (KG)	

JUNTA DE COMANDANTES EN JEFE 025297-3

S. I. D.

Dep. I [redacted] Secc. I

Sub Secc. A/N

Ficha Nº ..... Confec. 10.3.83

F1

BROWN — Juan José

Apellidos — Nombres

DOCUMENTOS: C/C. ..... C/I. .....

Serie — Nº — Nº — Dpto.

OTROS DOC. .....

Pasaporte — Lib. Enrol. — etc.

NACIMIENTO: .....

Fecha — Lugar

DOMICILIO: .....

Calle — Nº — Teléf. — Ciudad o Localidad

PROFESION U OCUPACION: .....

LUGAR: ..... CARGO: .....

IDEOLOGIA POLITICA: ..... CLASIFICACION: .....

DATOS COMPLEMENTARIOS .....

Est. Civil — Cónyuge — Hijos

[redacted]

Otros familiares

025297

Fecha	Documentos	ANTECEDENTES A REGISTRAR	F2
10.3.83	22277/82	Responsable junto a Juan B. GOÑI y Jorge ALTAMIRANDA del Comité Central de la "Unión Colorada y Batllista", sito en Santisima Trinidad 445-Flores.-Eval:A-1 (00) Formulario 6273	
4.4.84	33390/44	Integra en calidad de Suplente el Organo Ejecutivo Departamental del Partido Colorado por el Departamento de Flores.- Eval.- (A-1)(00)	

F1

JUNTA DE COMANDANTES EN JEFE 025298-1 Dep. I Secc. I

S. I. D. VARIOS Sub Secc. XXX

Ficha, Nº ..... Confec 8.5.81

BROWN TENNANT (Apellidos) Robert (Nombres)

DOCUMENTOS: C/C ..... (Serie) ..... (Nº) C/I. ..... (Nº) ..... (Dpto.)

OTROS DOC. ONU 88.813 (Pasa...) ..... (Lib. Enrol.) ..... (etc.)

NACIMIENTO: 2.09.932 (Fecha) Americano (Lugar)

DOMICILIO: ..... (Calle) ..... (Nº) ..... (Teléf.) ..... (Ciudad o Localidad)

PROFESION U OCUPACION: Economista

LUGAR: ..... CAR .....

IDEOLOGIA POLITICA: ..... CLASIFICACION: .....

DATOS COMPLEMENTARIOS: ..... (Est. Civil) ..... (Cónyuge) ..... (Hijos)

..... (Otros familiares)

Fecha	Documentos	025298 ANTECEDENTES A REGISTRAR	F2
4.5.81 PD6a6	3446 Pág. 16(LG)	-Arribó a Montevideo para concurrir a la Conferencia de C.E.P.A.L., la cual se inicia el 4.5.81, alojándose en el Hotel Victoria Plaza. (TT)	

VARIOS

22.06.82
Dep. I

F1
Secc. I

Sub Secc. A/N

Ficha Nº ..... Confec. .....

JUNTA DE COMANDANTES EN JEFE
S. I. D.

025299-9

BROWN STRASSER — Valentina Esilda Rosa
Apellidos — Nombres

DOCUMENTOS: C/C 708031 — C/I. 708.031 Montev.
Serie — Nº — Nº — Dpto.

OTROS DOC. 093617
Pasaporte — Lib. Enrol. — etc.

NACIMIENTO: 27.06.34 — Budapest Hungría
Fecha — Lugar

DOMICILIO: 10, Av.Lloyd Georges — Bruselas-Bélgica
Calle — Nº — Teléf. — Ciudad o Localidad

Ellauri 1085

PROFESION U OCUPACION: Secretaria Social de l Embajador Americano

LUGAR: ..... CA): .....

IDEOLOGIA POLITICA: ..... CLASIFICACION: .....

DATOS COMPLEMENTARIOS: Separada
Est. Civil — Cónyuge — Hijos

Hija de : Arturo Brown Castellanos y Olga Strasser de Brown Castellanos
Otros familiares

Fecha	Documentos	025299 ANTECEDENTES A REGISTRAR
13.04.82	13.616	Solicita autorización para expedir Pasaporte en el Consulado Uruguayo en Amberes . Evaluación:A-1.Indica ( ) ( ) ( ) ( ) ( ) (M)(VL)(LA)(GM).
07.07.82	16.658/3	El Ministerio de Relaciones Exteriores autoriza al Consulado Uruguayo en Amberes-Bélgica, a expedir o renovar pasaporte a nombre de la causante. Eval.: A-1. Indica ( ) ( ) ( ) ( ) (LA) (GM). FORM o 189 o .
29.4.83	20727/53	12.5.82: El Consulado uruguayo en Amberes, informa que se mantiene en suspenso la expedición de pasaporte a nombre de la causante.- Eval.A-1 (I) FORM:9615

SERVICIO DE INFORMACION DE DEFENSA
Dep. 1

F1

0253005 Confeccionado el 7.2.73.

VARIOS

FOTO

Apellidos BROZIA

Nombres Italo A.

Fecha de Nacimiento

Lugar de Nacimiento

Est. Civil

Cred. Civica Céd. Identidad

Otros Documentos

Ocupación

Padre

Madre

Domicilio Ciudad

Otros datos

FICHA COMPLEMENTARIA

12

DOCUMENTO		025300 ANTECEDENTES
Fecha	Origen	
1971.	Lista 9988.	Candidato como 2do.suplente del 4to.titular a la Junta Electoral,por el Dpto.de Colonia,sub.lema "Frente del Pueblo".- (W).
NOV.1971	LISTA 988 PDC F.A	Candidato como 9no.titular a la Junta Departamental por el dpto de Colonia sub lema Pueblo en Lucha/SS/

Fs 1

JUNTA DE COMANDANTES EN JEFE

S. I. D.

025301-3

Dep. I Secc. I

Sub Secc. A/N

Ficha Nº ____ Confec. 12.03.

BRU BUFFONI (Apellidos) José (Nombres)

DOCUMENTOS: C/C ..... (Serie / Nº) C/I. 226.250 (Nº / Dpto.)

OTROS DOC. ..... (Pasaporte / Lib. Enrol. / etc.)

NACIMIENTO: 22.07.16 (Fecha) ..... (Lugar)

DOMICILIO: Santiago Gadea 3193/ 79.99.29 (Calle / Nº / Teléf. / Ciudad o Localidad)

PROFESION U OCUPACION: Med. Vet. (Profesor Fac. de Odontología)

LUGAR: Funcionario de Salud Pública CAR .....

IDEOLOGIA POLITICA: ..... CLASIFICACION: .....

DATOS COMPLEMENTARIOS: Casado (Est. Civil) ..... (Cónyuge) ..... (Hijos)

..... (Otros familiares)

Fecha	Documentos	025301 ANTECEDENTES A REGISTRAR	Fs-2
25.03.82	D.10166/81 33	Fue internado en el C.G.I.O.R. en M.P.S. desde 26-11-70 al 3-12-70 por TENER IMPRESOS EN SU DOMICILIO .Evaluacion.A-1 (GM) Indica ( ) ( ) ( ) ( ) ( ) ( ) ( ) ( ) ( ) ( ).	

SERVICIO DE INFORMACION DE DEFENSA

Dep. 1

VARIOS

025302-1

Confeccionado el 16.11.977

Apellidos BRUCCO FALLA

Nombres ALFREDO

Fecha de Nacimiento

Lugar de Nacimiento

Est. Civil

Cred. Cívica ..... Céd. Identidad

Otros Documentos

Ocupación

FOTO

Padre

Madre

Domicilio ..... Ciudad

Otros datos:

chiesa hnos. - 4 000 - 5/77

FS-2

FICHA COMPLEMENTARIA

DOCUMENTO		025302 ANTECEDENTES
Fecha	Origen	
4.12.976	1525 FME	-Fue Baja del régimen de Libertad Vigilada en el que se encontraba. Su Unidad de Presentación era: Bn. Trasm. 1. (F).-

Fs 1

JUNTA DE COMANDANTES EN JEFE

S. I. D.

VARIOS

025303 - 9

Dep. I Secc. I

Sub Secc. A/N

Ficha Nº ..... Confec. 28.7.03

BRUCCOLERI
Apellidos

Pedro
Nombres

DOCUMENTOS: C/C. ..... C/I. .....
Serie Nº Nº Dpto.

OTROS DOC. .....
Pasaporte Lib. Enrol. etc.

NACIMIENTO: .....
Fecha Lugar

DOMICILIO: .....
Calle Nº Teléf. Ciudad o Localidad

PROFESION U OCUPACION: propietario del cine Artigas de la ciudad de Artigas

LUGAR: ..... CARGO .....

IDEOLOGIA POLITICA: ..... CLASIFICACION: .....

DATOS COMPLEMENTARIOS .....
Est. Civil Cónyuge Hijos

.....
Otros familiares

Fecha	Documentos	ANTECEDENTES A REGISTRAR
		25303
28.7.83	28745/1 y 2	21.6.83 - Se llevo a cabo en la sala del cine "Artigas" de la ciudad del mismo nombre, de su propiedad, una función de cine no comercial, organizado por el grupo CINE destacandose que las personas que concurrieron responden en su mayoria a los distintos grupos izquierdistas militantes del proscripto Partido Comunista y/o Frente Amplio denotandose gran mayoria del "26 de MARZO", no habiendo podido comprobarse ningun tipo de vinculacion del causante con estas actividades. Eval: 1 Form (25303) (CO)

F2

SERVICIO DE INFORMACION DE DEFENSA

Dep. 1

025304-7

Confeccionado el 24 JUN. 1975

F1

V A R I O S

FOTO

Apellidos BRUCHE MUNIZ

Nombres Eduardo Omar

Fecha de Nacimiento 18 años en 1974.

Lugar de Nacimiento Uruguay

Est. Civil Soltero.

Cred Cívica ..... Céd. Identidad .....

Otros Documentos .....

Ocupación Estudiante del Liceo Nro.10. B Nocturno.

Padre .....

Madre .....

Domicilio Gral. French. 1614. Ciudad MONTEVIDEO.-

Otros datos .....

[redacted]

Imp. CHIESA Hnos. Ltda. 6.000 - 12 - 73

F 2

FICHA COMPLEMENTARIA

DOCUMENTO		025304 ANTECEDENTES
Fecha	Origen	
21.8.74 JPM PD 07.00 a 07.00	Doc.2107	- Detenido el día 15.8.74 conjuntamente con otros estudiantes en averiguación de haber realizado un homenaje durante una clase al Liber Arce. Posteriormente recuperó su libertad or orden superior.-(SS)-
23.8.74 JPM PD 07.00 a 07.00	Doc.2132	Fuépuesto en libertad.-(SS)-

confeccionada el ""22.III.73""

F/

MINISTERIO DE DEFENSA NACIONAL
S. I. D.

025305-4

Dep. 1 Sec. 1
Sub-Secc. A/N
Ficha Nº_____ Confec._____

BRUCHER _____ Antonio _____
Apellidos Nombres

DOCUMENTOS: C/C._____ C/I._____
Serie Nro. Nro. Dpto.

OTROS DOC. _____
Pasaporte Lib. Enrol. etc.

NACIMIENTO: _____
Fecha Lugar

DOMICILIO: _____
Calle Nro. Teléf. Ciudad o Localidad

PROFESION U OCUPACION: _____

LUGAR: _____ CAR _____

IDEOLOGIA POLITICA: Comunista CLASIFICACION: _____

DATOS COMPLEMENTARIOS: _____
Est. Civil Cónyuge Hijos

_____
Otros familiares

F-2

Fecha	Documentos	025305 ANTECEDENTES A REGISTRAR
8/IX/72.	D.2837.	Hizo uso de la palabra en el acto organizado por el P. Comunista en los salones del Palacio Sud América, realizado el día 11 de agosto p.pdo. Se refirió a los actuales problemas de la Enseñanza. Destacó la merte de Liber Arce y Heber Nieto y Susana Pintos, como marco recordó a los echo comunista caídos en el Club Comunista Sec. 20º de los cuales habían fotografías en el estrado. En el local habían instaladas urnas especiales para la venta de libros de personajes de la historia del Comunismo, a voluntad. Entre los presentes se encontraba la cantante Julia Arevalo. (R)

F1

SERVICIO DE INFORMACION DE DEFENSA

025306 - 2

Dep. 1

Confeccionado el 24 de febrero de 1967.-

VARIOS

FOTO

Apellidos BRUCKNER

Nombres Alfredo

Fecha de Nacimiento

Lugar de Nacimiento

Est. Civil

Cred. Cívica Ced. Identidad

Otros Documentos

Ocupación

Padre

Madre

Domicilio Ciudad

Otros datos

FICHA COMPLEMENTARIA

F9

DOCUMENTO		025306 ANTECEDENTES
Fecha	Origen	
VI/1967	76/29	-Figura como 7º titular de la lista 900(VEP)para la la elección de la Comisión Directiva de la Asociación de Estudiantes de Preparatorio Nocturno (A.E.N.)para el período 1967-68.-

SERVICIO DE INFORMACION DE DEFENSA

Dep. 1

025307-8 Confeccionado el 08 MAYO 1975

Fs

VARIOS

FOTO

Apellidos BRUEHA DE LICHTENSTEIN

Nombres REBECA

Fecha de Nacimiento 8/6/06

Lugar de Nacimiento Rep. Oriental del Uruguay

Est. Civil

Cred Cívica Céd. Identidad

Otros Documentos

Ocupación

Padre

Madre

Domicilio Ciudad

Otros datos

[redacted]

Imp. CHIESA Hnos. Ltda. 10.000 [illegible]

FICHA COMPLEMENTARIA

F2

DOCUMENTO		025307 ANTECEDENTES
Fecha	Origen	
9 - 1 - 75	DOC. 09	Viaje a Finlandia y USSR en abril de 1963 Evaluacion B-2 (B B)

JUNTA COMANDANTES EN JEFE

Dep. 1

025308 - 8 Confeccionado el **28 ENE. 1977** FA

V A R I O S

FOTO

Apellidos **BRUEL**

Nombres **Ana**

Fecha de Nacimiento .....

Lugar de Nacimiento .....

Est. Civil .....

Cred Cívica ..... Céd. Identidad .....

Otros Documentos .....

Ocupación .....

Padre .....

Madre .....

Domicilio ..... Ciudad .....

Otros datos .....

.....

.....

IMP. CHIESA Hnos. Ltda. 3.000 - 5 - 76

FICHA COMPLEMENTARIA

F2

DOCUMENTO		025308 ANTECEDENTES
Fecha	Origen	
14.1.77	DOC. 0021	- Conjuntamente con otras personas en circunstancias que estaba por salir la ley de Enseñanza, confeccionaban volantes sediciosos en el Liceo Nro.20 con mimeógrafo y material del propio liceo, los que posteriormente en una camioneta de Aidée FONT los repartían en la zona. Esta acción motiva un sumario y existen testigos que inclusive declararon en el sumario. Dicho sumario habría desaparecido de la División Sumari de Secundaria.- (SS) EVAL: B - 1.
	27.11.80	-Se contestó Memo(A)Nº1857/80 para el C-2 ESMACO.(i)

SERVICIO DE INTELIGENCIA 025309-6

Dep. I (Seguridad)

Sección

MINISTERIO DE DEFENSA NACIONAL M/F
SERVICIO DE INFORMACION DE DEFENSA
Ficha N.º [redacted]

[redacted] F-1

confeccionada el 25-V-965.

Foto

Apellidos BRUEL

Nombres Blanca.-

Fecha de Nacimiento:

Lugar de Nacimiento:

Cred. Civ.: Ced. Identidad:

Prontuario: F. Censal:

Padre:

Madre:

Domicilio: Ciudad:

Otros datos (Documentos y señas personales)

FICHA COMPLEMENTARIA

Documento			025309 Antecedentes
N.º	Fecha	Origen	
B-75-(1) D-1005.	3.X.64	"ACCION" "EPOCA"	-Firmante de una carta dirigida por "Más de 100 jóvenes al Padre Ponce de León y remitida a la prensa para su publicación en la que expresan su solidaridad con la actitud del mencionado Párroco, criticando a las autoridades por la represión de los desórdenes ocurridos en el Aeropuerto Nacional de Carrasco en oportunidad de retirarse del país los integrantes de la representación diplomática Cubana.-

SERVICIO DE INFORMACION DE DEFENSA
Dep. I

MINISTERIO DE DEFENSA NACIONAL
SUBSECRETARIA DE COORDINACION DE DEFENSA

[redacted]-207-2588

F1

Ficha Nº ..... confeccionada el 23-XII-966.-

Sección .....

025310-4

FOTO

Apellidos BRUEL,

Nombres Eva.

Fecha de Nacimiento: .....

Lugar de Nacimiento: .....

Cred. Cív.: ..... Ced. Identidad: .....

Prontuario: ..... F. Censal: .....

Padre: .....

Madre: .....

Domicilio: ..... Ciudad: .....

Otros datos (Documentos y señas personales) .....

Form. 3

FICHA COMPLEMENTARIA

F2

Documento Nº	Fecha	Origen	025310 ANTECEDENTES
B-75-D-36.22-XI-966.-			-Figura en una lista de los adherentes a la "Agr pación de Avanzada Universitaria"(ADAU).-
Bib.-8-Varios			La mencionada Agrupación es de tendencia izquier ta.-
16.9.83	30218/5		1967 - Indica idem an tación de B.75 Doc.36.Eva A-1 (00)

SERVICIO DE INTELIGENCIA
División I
(Seguridad)

MINISTERIO DE DEFENSA NACIONAL
SERVICIO DE INFORMACIONES DE DEFENSA
M / F
0.25311-2

Sección F.A
Act. Ant. Nac.
Ficha [redacted].

Nombres y Apellidos: BRUER, Víctor

Foto

Fecha de Nacimiento:

Lugar de Nacimiento:
(País - Ciudad o Localidad - etc.)

Cred. Civ.: Serie ..... N.º ..... Ced. Identidad:

Otros documentos:
(Pasaporte - Libreta Enrolam. - etc.)

Domicilio:
(Ciudad o Localidad) (Calle) (N.º) (Telef.)

Filiación
- Edad Aparente ..... Color del Cutis .....
- Color del Cabello ..... Estatura Aproximada .....
- Complexión ..... Aspecto Social .....
- Señas particulares .....

[redacted]

Ficha confeccionada en Montevideo, el 20 de noviembre de 1947.

025311

F2

ACTIVIDADES

(1) Laborales: Profesión ..... Lugar de trabajo .....

Cargo ..... Antigüedad .....

Otras Actividades .....

(2) Políticas: Ideología COMUNISTA Actuación .....

Antecedentes .....

Antecedentes familiares .....

(3) Sociales: Estado Civil ..... Religión ..... Figuración .....

Grado Instrucción ..... Lugares que frecuenta .....

(4) Económicas: Situación ..... Capital aprox. ..... Vehículo ..... marca y N.o

Otros datos 20/XI/947 Renovada. Ficha iniciada en el año 1946.

Datos Complementarios .....

Apreciación Personal Gral. .....

...ICIO DE INTELIGENCIA
División I
(Seguridad)

MINISTERIO DE DEFENSA NACIONAL
SERVICIO DE INFORMACION DE DEFENSA
M/F

025312-0

Sección A
Act. A...

Nombres y Apellidos: BRUERA PEREDA Leopoldo Carlos

Fecha de Nacimiento: 9.XI.923

Lugar de Nacimiento: Rep.Oriental del Uruguay 1a.Sección Jud.Rivera
(País - Ciudad o Localidad - etc.)

Cred. Civ.: Serie ARB N.º 3626 Ced. Identidad: 428.584

Otros documentos:
(Pasaporte - Libreta Enrolam. - etc.)

Domicilio: Montevideo (Ciudad o Localidad) Chaná (Calle) 2020 ó 2335 Ap.4 (N.º) [illegible] (Telef.)
Quebracho 2704.

Filiación
- Edad Aparente ..... Color del Cutis .....
- Color del Cabello ..... Estatura Aproximada .....
- Complexión ..... Aspecto Social .....
- Señas particulares [illegible]

Ficha confeccionada en ..... el .....

025312 Edil(1) Junta Dptal Mdeo(2) F2

ACTIVIDADES

(1) Laborales: Profesión Obrero Gráfico de la Imprenta Popular Lugar de trabajo

Cargo Bancada del FIDEL (3) Antigüedad

Otras Actividades

(2) Políticas: Ideología COMUNISTA Actuación Dirigente del P.C.(4) P.C. (1)

Antecedentes

Antecedentes familiares

(3) Sociales: Estado Civil Religión Figuración

Grado Instrucción Lugares que frecuenta

(4) Económicas: Situación Capital aprox. Vehículo Propietario de la Camioneta Comer Matr. 407-752. marca y N.o

Otros datos

Datos Complementarios Hijo de Leopoldo G[illegible]roindo y de Esther; Casado don [illegible] Reyes.-

Apreciación Personal Gral.

BRUERA PEREDA — FICHA COMPLEMENTARIA Leopoldo Carlos — 73

Documento Fecha	Origen
1)14.XI.947	Justicia
2)23.IX.949	Justicia
3)23.XII.949	Justicia
4)3.II.950	Justicia
5)21.IV.949	Justicia
6)12.V.950	Justicia
7)4.VIII.950	Justicia
8)18.VIII.950	Justicia
9)2.IX.950	Justicia
10)8.IX.950	Justicia
11)2.IX.950	Verdad
12)8.IX.950	Justicia
13)22.IX.950	Justicia
14)6.X.950	Justicia
15)10.XI.950	Justicia
16)26.XI.950	Lista 163 del P.C En Flores.
17)2.V.951	Verdad
18)8.VI.951	Justicia

025312 Antecedentes

1)Actúa en la Comisión Coordinadora de la Juventud.Integra una de las brigadas pro-colecta de $100.000.En el P.C. ha sido promovido a ocupar un puesto de dirigente;activo dirigente y elemento durante la campaña electoral.

2)Miembro del Comité Ejecutivo y colaborador de la Secretaría Nacional de Organización.

3)Estuvo presente en la reunión de los días 17 y 19 de la Convención Departamental del Partido Comunista en Maldonado.Se trató de grave la situación económica que está pasando Maldonado.

4)Asistió a una reunión con Dirigentes Comunistas de Maldonado,en la Casa del Partido.

5)Escribe en este semanario sobre la preparación del Congreso XV del Partido Comunista.

6)Presidió Asamblea del Comité Nacional en donde se trató la organización del Congreso y la lucha de masa.

7)Miembro del Comité Ejecutivo del Partido Comunista.

8)Hablará en acto a realizarse en Maldonado 1852 (Montevideo) el día viernes 18.Organiza la Agrupación Parque Rodó.

9)Quinto titular de la Cámara de Diputados.Miembro del Comité Ejecutivo del Partido Comunista.Candidato a consideración del Partido candidato de los jóvenes.

10)Secretario del Comité Departamental de Montevideo.

11)Orador en los actos por las candidaturas comunistas realizada en el Comité Julia Arévalo el día 2.IX.950 a las 20.30 horas en Guaycurú y Vilardebó por la Agrupación San Martín.

BRUERA PEREDA — FICHA COMPLEMENTARIA — Leopoldo Carlos

Documento		025312 Antecedentes
Fecha.	Origen	
1)14.XI.947	Justicia	1)Actúa en la Comisión Coordinadora de la Juventud.Integr una de las brigadas pro-colecta de $100.000.En el P.C. ha sido promovido a ocupar un puesto de dirigente;activ dirigente y elemento durante la campaña electoral.
2)23.IX.949	Justicia	2)Miembro del Comité Ejecutivo y colaborador de la Secret ría Nacional de Organización.
3)23.XII.949	Justicia	3)Estuvo presente en la reunión de los días 17 y 19 de la Convención Departamental del Partido Comunista en Maldo nado.Se trató de grave la situación económica que está pasando Maldonado.
4)3.II.950	Justicia	4)Asistió a una reunión con Dirigentes Comunistas de Mald nado,en la Casa del Partido.
5)21.IV.949	Justicia	5)Escribe en este se,anario sobre la preparación del Con-
6)12.V.950	Justicia	greso XV del Partido Comunista.
7)4.VIII.950	Justicia	6)Presidió Asamblea del Comité Nacional en donde se trató la organización del Congreso y la lucha de masa.
8)18.VIII.950	Justicia	7)Miembro del Comité Ejecutivo del Partido Comunista.
9)2.IX.950	Justicia	8)Hablará en acto a realizarse en Maldonado 1852 (Montevid el día viernes 18.Organiza la Agrupación Parque Rodó.
10)8.IX.950	Justicia	9)Quinto titular la Cámara de Diputados.Miembro del Comi
11)2.IX.950	Verdad	té Ejecutivo de rtido Comunista.Candidato a considera
12)8.IX.950	Justicia	ción del Partido candidato de los jóvenes.
13)22.IX.950	Justicia	10)Secretario del Comité Departamental de Montevideo.
14)6.X.950	Justicia	11)Orador en los actos por las candidaturas comunistas rea
15)10.XI.950	Justicia	lizada en el Comité Julia Arévalo el día 2.IX.950 a las
16)26.XI.950	Lista 163 del P.C En Flores.	20.30 horas en Guaycurú y Vilardebó por la Agrupación San Martín.
17)2.V.951	Verdad	
18)8.VI.951	Justicia	

FICHA COMPLEMENTARIA

Documento 025312 Antecedentes F4

Fecha	Origen
19)21.IX.951	Justicia
20)23.X.950	Sec.I.E.18.As.40
21)6.VI.953	Inf.J.Div.1 del S.I.
22)19.VII.955	Justicia
23)19VII.955	Justicia
24)31.XII.955	Men.Act.P.C. pág 22.
25)9.VI.957	El Popular
26)15.VI.957	El Popular
27)2.VII.957	III-B_2-Ast.1 Doc.3
28)4.VII.957	III-B_2 -Ast.1 Doc.3
28)8.VII.958	El Popular
29)22.IX.958	El Popular
30)30.XI.958	III-A_1-Ast.8
31)1.VII.961	Inf.Paysandú
32)Oct.1962	Inf.J.P.M.
33)19.I.962	El Popular

12)Designado por el Comité Ejecutivo del Partido Comunista a integrar la Comisión Electoral del Partido Comunista.
13)Hará uso de la palabra en un acto a realizarse en la calle Sierra 1720.Escribe en este semanario sobre los Ctés y por formarse.
14)Hará uso de la palabra en un acto a realizarse el día 1 de Octubre en el cruce de las Avenidas General Flores y Larrañaga.
15)Designado diputado por Montevideo por el Comité Ejecutivo Comunista.
16)Candidato a la Cámara de Representantes de la lista 63 del Partido Commista.
17)Firma un telegrama al Presidente de la República a raíz de la ocupación simbóloca de la Estancia Farraphos,por comunistas de San Javier.
18)En abril de 1941 ingresó en las filas de la Federación Juvenil Commista.Afiliado ya al Partido Comunista ocupó diversos puesto de responsabilidad.Fue uno de los organizadores y dirigentes del movimiento unitario que agrupó a jóvenes de todos los sectores y que culminará con el primer Congreso Nacional de la Juventud Uruguaya,inaugurado en el SODRE.De este Congreso surgió la Comisión Coordinadora de la Juventud Uruguaya,de la que Bruera fue dirigente,ocupando luego el cargo de Secretario de Redacción del periódico "JUVENTUD".
Dentro del Partido fue colaboradpr de la Secretaría de

Documento		025312 Antecedentes F5
Fecha	Origen	
33)3.III.963 .10.III.963	El Popular	Organización en el Departamento de Montevideo y luego d la Secretaría Nacional de Organización. Luego fue electo miembro del Comité Nacional y más tard del Comité Ejecutivo, puesto que ocupa desde 1946; pasa a la Secretaría General del Comité Departamental de Monte video a mediados del año 1950. Actualmente ocupa la Secretaría Nacional de Finanzas po resolución de la reunión realizada el miércoles 6 de Ju nio próx.pasado por el Comité Ejecutivo del Partido. 19)Escribe en este semanario sobre los "Aparatos Financier en el Partido y de masa; sus luchas, su Organización. 20)Sdo.de Rva.del C.G.I.O.R., ingresó el 25.II.944.Tiene 52 horas de instrucción.Presentó en el año 944 más de 70 a pirantes - alumnos a solicitud del actual Tte.Cnel (R) JUAN JOSE LOPEZ SILVEIRA (co munista) 21)En reunión familiar realizada en casa de Pregno Parodi, motivo del cumpleaños de uno de sus hijos de éste, expres lo siguiente con relación al Tratado Militar con EE.UU. 1)Que las fricciones que están ocurriendo entre distin- tos países de Sud-américa, son provocadas por el Gobie no de EE.U para crear un ambiente favorable a la aceptación del Tratado. 2)Que si el Tratado es aprobado, organizarán una serie atentados para destruír o dañar el material que envíe EE.UU., particularmente en el Puerto cuando sea desem- barcado, poniendo por ejemplo lo sucedido en Italia,

FICHA COMPLEMENTARIA

Documento		025312	Antecedentes FG
Fecha	Origen		

especialmente donde intencionalmente dajaban caer material al agua al desembarcarlo.

23)Miembro del Comité Ejecutivo del Partido Comunista.El Partido le encomendó la tarea de desarrollar el movimiento juvenil comunista.Desempañará también la tarea de la Secretaría de la Comisión de educación y propaganda del Partido.

24)Integrante del "Presidium" del XVI Congreso del Partido Commista recientemente realizado (setiembre-octubre 1955) En éste fue electo miembro del Comité Ejecutivo Nacipnal del Partido Comunista.

25)Miembro del Comité Ejecutivo del Partido Comunista.El próximo viernes 14 hablará en la casa del Partido Comunista sobre la "concepción leninista del problema agrario y campesino".

26)En la noche de ayer dio la Conferencia referida en el inciso anterior.

27)Integra la presidencia de la delegación uruguaya que concurrirá al VI Festival mundial de la Juventud y los Estudiantes,que se alizará el del 28.VII al 11.VIII próximo en Moscú,or zado por el partido comunista internacional.

28)Miembro del Comité Ejecutivo del P.C.

29)Segundo titular a la Junta Departamental de Montevideo e las próximas elecciones de.

30)Candidato de la lista 63 del Partido Comunista del Departamento de Montevideo a la Junta Departamental en las elecciones de 1958.

BRUERA PEREDA — FICHA COMPLEMENTARIA — Leopoldo Carlos

Documento		025312 Antecedentes
Fecha	Origen	
		31)Intervino en acto comunista realizado en el teatro Florencio Sánchez de Paysandú pro-unidad de las izquierdas.
		32)Mantiene estrecha amistad con los miembros dirigentes del Frente Unidad de liberación Nacional de Paraguay (comunista),Intervino en el movimiento separatista del Departamento de Canelones que persigue la formación del Dpto.de Solís.
		33)Firmó manifiesto de Intelectuales Uruguayos que se pronuncian por la autodeterminación de los pueblos.
		34)Firmó manifiesto por la Derogación de las Medidas Prohtas de Seguridad con motivo de los sucesos acaecidos por la huelga de UTE.
Lista del Fidel 1001.-		3er. Titular del Fidel a la Junta Dptal. de Montevideo en las elecciones del año 1962.-
25-VI-963.	M.D.N.-B-2.D-2.-	Amigo de los Hnos. CARLOS E. y SANTIAGO A. CIGLIUTI, los cuales están a la espera de la adjudicación de una onda de radio de parte del P. E., la cual sería para el"Movimiento 14 de Mayo
10-I-966	77/39.-	- En casa de CARLOS CIGLIUTI, en la Ciudad de Pando, se realizarían reuniones privadas, con el propósito de impartir educación revolucionaria, a las cuales concurriría Leopoldo Bruera.-

FICHA COMPLEMENTARIA

Documento Fecha	Origen	Antecedentes 025312 F8
24-I-962	B-75-(1)-D-31	**Firmante de un manifiesto por la no intervención y condena de cualquier tentativa de sanción, agresión e coersión, ya se económica, política o militar y todo intento de ruptura diplomática con el Gobierno de Cuba, violatorio del principio de no intervención.-**
4-V-963.	Lo. CABEZAS ROJAS EN EL URUGUAY.-	Miembro del Comité Ejecutivo Nacional y del Comité Central del Partido Comunista, cargos para los cuales fue designado por el XVIII Congreso del Partido Comunista del Uruguay, realizado en Montevideo, el 10 de julio de 1962.- Edil del P. Comunista en la Junta Departamental de la Capit en el período 1959-1963. Mantiene estrechas vinculaciones con miembros d Frente Unido de Liberación Nacional (FULNA); entidad que agrupa el sector comunista de los exil dos paraguayos en el país.- El 2 de agosto de 1956 intervino en la reunión inaugural del Secr tariado del Seccional "Estudiantil" realizada e la Casa del Partido Comunista sita en Sierra No 1720, es además nexo entre el Comité Ejecuti vo de dicho partido y el mencionado "Seccional" el 30 de setiembre de 1955, integra el "presidiu del XVI Congreso [illegible] del Partido Comunist del Uruguay, elemento de enlace [illegible] de Cuba en el Uruguay [illegible]

Documento		025312 Antecedentes	Fg.
Fecha	Origen		
		reunión destinada a poner en marcha el "Tercer Plan"del Partido Comunista en el Departamento de Salto.El 27 de marzo de 1960,asiste a la inaugu ración del espeacio radial de la Departamental del Partido Comunista de Rivera,efectuada por CX 158 Radio Rivera.Responsable de la actividad que desarrolla la Unión de las Juventudes Comunistas.En julio de 1957 viajó a Moscú(URSS)integrando una delegación a un Congreso Mundial Comunista.El 27 de julio de 1960, partió con destino a La Habana(Cuba).Candidato del Partido Comunista en la lista 1001 del Frente Izquierda de Liberación(Fidel)como 3er titular a la Junta Departamental de Montevideo,en las elecciones nacionales realizadas el 25 de noviembre de 1962.-Salio electo Edil,siendo sus suplentes Francisco Toledo,Jose Ricardo Otero y Omar Mir respectivamente.-
12/I/962	"El Popular" Pág.1	Miembro del Comité Ejecutivo del Partido Comunista.
16/I/962	"El Popular"Pág.1	Sus fotografías f ran en entos tres ejemplares mencionado
4/VII/962	"El Popular"Pág.1	del diario comunista "El Popular".-
2-IX-964	El Popular -75(1)D-300.-	-Firmante de un manifiesto de intelectuales en contra de la resolución de la OEA (Ruptura de relaciones con Cuba).-
20/XI/964.	BM/60.VII/VIII IX/X XI/XII	-Citado en página 6.- " " " 3 y 17.- " " " 11,15 y 16.-

FICHA COMPLEMENTARIA

Documento: Fecha	Documento: Origen	025312 Antecedentes F10
20/XI/964.	BM/61.I/II	-Citado en páginas 2,3 y 12.-
	III/IV	- " " " 6 y 15.-
	V/VI	- " " " 1,20 y 30.-
	VII/VIII	- " " " 19 y 34.-
	IX/X	- " " " 2.-
	XI/XII	- " " " 4.-
20/XI/964.	BM/62.I/II	- " " " 16 y 20.-
	III/IV	- " " " 3,6 y 18.-
	V/VI	- " " " 5,18,40 y 41.-
	VII/VIII	- " " " 1,2,3,8,15 y;18 y 20.-
	IX/X	- " " " 2 y 7.-
20/XI/964.	BM/63.III/IV	- " " " 12 y 28.-
	V/VI	- " " " 1,11 y 26.-
	IX/X	- " " " 2.-
IX.X.964.-Mem.bimensual págs.2,13.-		**-Intervino en el Activo de Delegados del "Fidel" e[illegible] 19 de setiembre ppdo. en 18 de Julio 1443.-** **-Concurrió al Aeropuerto Nacional de Carrasco a de[illegible] pedir al personal diplomático cubano que partía d[illegible] país <u>definitivamente</u> como <u>consecuencia</u> de <u>la</u> <u>rup</u>-tura de relaci[illegible]es decretada por nuestro gobierno[illegible]**
19/IX/64	"EL POPULAR" B-75-(1)-D-417	-Anuncia el [illegible] hará uso de la palabra en [illegible] a realizarse en la [illegible], en celebración [illegible] os aniversario de la Unión Juventud Comunista, [illegible] día 20, en representación del Comité Ejecutivo del Partido Comunista.
22-IX-964	B-75(1)D-431. El Popular	Hizo uso de la palabra en el acto [illegible] y en el cual expresó lo [illegible] que es una fuerza pujante [illegible] en las ideas [illegible]

FICHA COMPLEMENTARIA BRUERA FERREDA. Leopoldo [illegible]

Documento		025312 Antecedentes F11
Fecha	Origen	
30-X-1964.	B-72-D-112.- "EPOCA"	- En la fecha participa y hace uso de la palabr en unamanifestación y acto público por la Avda. 18 de Julio, Siendo el mitin final en la Plaza Cagancha.- Estos actos fueron organizados por el "Frente Izquierda de Liberación"(F.I.D.E.L.).-
12-II-965	B-75-(1)-D-59. "EPOCA"	-Firmante de carta dirigida por Legisladores y Edi les uruguayos al Presidente de la República Argen na Dr.Arturo Illia en protesta por la resolución tomada por la Cámara Nacional Electoral de ese Pa por la que se impide la participación en las prox mas elecciones-mes de marzo-de los partidos:Comun ta, Movimiento Popular Argentino y otros.
14-VII-64.-	B-75(1)D-312.- El Popular.-	Firmante de una carta de tendencia izquierdista enviada por Senadores,Legisladores y Ediles Uru- guayos al Presidente del Congreso Nacional de la República de Venezuela,expresando su preocupación por el encarcelamiento de Legisladores venezolano considerando que dicho encarcelamiento constituye una violación los derechos ciudadanos y a los fueros parlamentarios.-
3-III-65.-	B-75(1)D-166.- El Popular.-	En representación del Comité Ejecutivo del FIDEL participió en un acto público realizado en la ciudad de Salto el día 20 de febrero y organizad por el Comité Departamental de dicho Frente.-
10/965.-	9-II-65.-LPJPM.	-Regresa al país,procedente de Roma,vía ALITALIA, había partido con destino a Praga,el 27-XII-64.-

FICHA COMPLEMENTARIA

Documento		025312 Antecedentes F12
Fecha	Origen	
9-V-965.-	129/965.- LPJPM.-	-Regresó al país en vuelo de PLUNA de la hora 234 que había salido en compañía de VICTORIO CASARTELLI en vuelo de AEROLINEAS de la hora 1100 de la fecha.-
9/VII/65	72/170	-Posee un telefono a su nombre en Canelones, La Paz 194 y en Montevideo 4.33.63.- Candidato del Partido Comunista en caracter de suplente a la Cámara de Senadores (Representante) por Montevi[illegible] en las elecciones de noviembre de 1954.-Integrante de la Junta Departamental de Montevideo (edil) por el Partido Comunista en Marzo/955 a Marzo/959.- 27/VII/960 viaja con destino a la Habana (Cuba), integrando una delegacion.- En 1960 se establece que es propietario de la Camioneta "Commer" modelo 1959, matricula 204[illegible]036.-En 1962 cambió su numeracion siendo 407.[illegible]752,- En febrero de 1963 es miembro del Comité Ejecutivo del P.C. Es funcionario [illegible] del P.C..-Se le sabe activo en el trabajo de [illegible] desde [illegible] por resolución del Comite Ejecutivo del P.C.-Mantiene estrecha [illegible] miembros dirigentes del [illegible] Liberación Nacional (FULNA) del Paraguay, sector comunista de Exil[illegible] [illegible]

[illegible]RA PEREDA — FICHA COMPLEMENTARIA — Leopoldo Carlos [illegible]

Documento: Fecha	Documento: Origen	025312 Antecedentes
		lucion Castrista.- El 3/1/965, partio por SAS co[illegible] destino a Praga.- El 9/II/965, llego por Alitali[illegible] procedente de Roma.-
29/IX/965.	77/115.-	-El reseñado habría traído a Montevideo las instrucciones del Comité Organizador Chileno del Congreso Continental de Solidaridad con Cuba y por la Autodeterminación de los Pueblos, que por razones de organización fué postergado para fines del año en curso.- El referido Congreso que fué convocado en principio en Montevideo, al ser prohibido por el Consejo Nacional de Gobierno en ésta se trasladó a Santiago de Chile.- Viajó a Santiago de Chile el 1[illegible]/VIII/965 por avión "Alitalia" en compañía del [illegible] FERNANDO [illegible]RANDA PEREZ, regresando a Montevideo [illegible] el 2[illegible] [illegible], vía Buenos Aires por avión "[illegible]".-
[illegible]	[illegible]	- [illegible]
[illegible]	[illegible]	[illegible]
[illegible]	[illegible]	[illegible]
[illegible]	[illegible]	[illegible]

FICHA COMPLEMENTARIA

Documento		Antecedentes 025312 F-14
Fecha	Origen	
		//-munista de Florida, de Apoyo al Congreso del Pueblo llevada a cabo en las calles Independencia y Rod. el día 26/IX/965.-
27.V.65	75/817 "EL POPULAR"	-La Asamblea del funcionariado municipal, que se reunió en el local de la Casa de Galicia, el dia 26 de mayo, invitó a las Bancadas de la Junta Departamental para que enviara sus representantes al al acto a efectos de pronunciarse sobre las aspiraciones presupuestales, en cuya asamblea hizo uso de la palabra el reseñado.
25-May-965.	B-75-D-804.- "El Popular".	- Orador en un acto preparatorio al Congreso Continental de Solidaridad con Cuba, realizado el día 28 del cte., en Venezuela Nº 1432, organizado por el Comité Energía y Teléfonos de Apoyo a Cuba.-
7-Jun-965.	B-75-D-924.- "El Popular".	- Hace acto de presencia en el Homenaje que se realizara en el Cementerio del Buceo en momentos que se diera sepultura a los restos del Ex-Rector de la Universidad de la República Dr. MARIO CASSINONI.-
8/VII/965	75-1172 El Popular.	-El próximo sábado a las 18 hs.se realizará en el Salón Armenio, sito en Agraciada 2385, un encuentro del Comité Ejecutivo y la Bancada de Ediles del FIDEL con los trabajadores Municipales,en la oportunidad hará uso de la palabra el reseñado.- Dicho evento tendrá caracter nacional [illegible]

...RUERA PEREDA FICHA COMPLEMENTARIA Leopoldo Carlos,

Documento		025312 Antecedentes 75
Fecha	Origen	
		...///currirán delegaciones del interior y será la iniciación de una intensa actividad del Comité Municipal del FIDEL.-
23-VII-965	75/1237	-En el Diario El POPULAR de la fecha se publica un extenso artículo del reseñado titulado "El Congreso Continental de solidaridad con Cuba, deber de todo Patriota Uruguayo, en el mismo informa su total apoyo al Congreso de referencia a la vez que menciona que este se realizará en el mes de setiembre en la Ciudad de Santiago de Chile.
9-VII-965	75-1175	-En el diario "EL POPULAR" de la fecha se informa que el el día de mañana tendrá lugar en el Salón Armenio, sito en la Avenida Agraciada 2385, el Encuentro de los Trabajadores Municipales con la Dirección y la Bancada del Frente Izquierda de Liberación.-En representación del Comité Central del Fidel participará el reseñado en este encuentro que es con el fi de acercamiento con los Gremios de nuestro País viene desarrollando rel referido Frente.(Edil DEL F.I.D.E.L.)
31/VII/965	75/1306	-En el Diario "El Popular" de la fecha se informa que el reseñado, hablará en el día de mañana "C.X.30.Radio Nacional" dentro de la audición "HABLA LA IZQUIERDA" Donde se dirigirá a los trabajadores Municipales y los vecinos de Montevideo para informar sobre la Rendición de ...//

FICHA COMPLEMENTARIA

Documento		025312	Antecedentes	F16
Fecha	Origen			
		...//// Cuentas y la posición del Frente Izquierda de Liberación.-		
10-VIII-65	75/1392 EL POPULAR	-En calidad de integrante del Comité Ejecutivo de P.C. es designado para representar a dicho Partido en las celebraciones del 30 aniversario del diario Israelista "Unzer Fraint".-		
5/IX/1965.-	75/1715.-	-En el diario "El Popular" de la fecha aparece un reportage en el cual el reseñade formula respuestas a cronistas del mismo, sobre el acuerdo de los jefes de los ejércitos de Brasil y Argentina y la declaraciones del Gral.J.C.Onganía, manifestando entre otras cosas que el acuerdo entre los ejércitos de dichos países y las amenazantes declaraciones del Gral.Onganía siguen a las graves manifestaciones del Ministro de Guerra Costa e Silva pretendiéndo legitimar su derecho a intervenir en cualquier país de América y por cuenta de sus amos los imperialistas norteamericanos.-		
8/VII/65.-	LPJPM	En el día anterior a la fecha, regresó al país procedente de Santiago de Chile, por Compañía LAN, vuelo 114.30.-		

BRUERA, PEREDA, Leopoldo Carlos.
FICHA COMPLEMENTARIA

025312 F17

Documento		Antecedentes
Fecha	Origen	
22/IX/65	75/1862	-En el diario El Popular de la fecha se informa que el reseñado dirigira la palabra a los trabajadores Municipales desde el Comite Central del Frente Izquieda de Liberacion en la Calle 18 de Julio 1443.-
1o/X/965	75/1995	-El 25 de los corrientes en conmemoración del 45 aniversario del Partido Comunista se celebró un acto en "Florida" donde el reseñado usó de la palabra como Edil de Montevideo.-
29/X/1965.-	75/2237.-	-En el Semanario "Marcha" de la fecha, se publica un proclama emanada de la llamada "Mesa Para la Unidad del Pueblo", la que quedó constituída el 17 de setiembre del corriente año, con la participación del Frente Izquierda de Liberación, el Partido Socialista, Dirigentes Sindicales, Universitarios y Personalidades de Opinión Política Independiente.- El reseñado es uno de los integrantes de la Mesa de referencia, la cual pretende la unión de toda la Izquierda, para enfrentar la crítica situación por la que atraviesa nuestro país.-
/XI/		

FICHA COMPLEMENTARIA

Documento 025312 Antecedentes F18

Fecha	Origen	Antecedentes
12-XII-965.	75/2755. El Popular.	-En calidad de Edil del Frente Izquierda de Liberación firma una nota dirigida al Presidente de la Junta Departamental de Montevideo, en la que deja constancia de no acogerse a la reglamentación estructurada por la Comisión de Asuntos Internos en sesión del 30 de noviembre próximo pasado.-
14-XII-65.-	75/2723. El Popular.	-El reseñado hizo acto de presencia cuando Rolan Rojas salió en libertad, había sido detenido por saliver el rostro a Dean Rusk, posteriormente se le tributó un homenaje en la Casa del Partido en Sierra 1720, donde el reseñado estuvo presente e hicieron uso de la palabra dirigentes del Partido Comunista.-
5-VII-66.	76/54.	-En la fecha recibe, desde Rivera, un telegrama firmado por LUIS A. PEREZ, en cuyo texto se lee lo siguiente: Marchan actos sábado hora 19 Itapebí y Brasil-domingo hora 19 Florencio Sanchez y Líbano Asambleas marchando también confirmame oradores urgente.-
14-VIII-966.	72/87.-	-En la reunión se realizara en el Palacio Sud-América el día de los corrientes, dentro del marco del "XIX Congreso del Partido Comunista", se resolvió la integración del nuevo Comité Ejecutivo de dicho Partido, del cual el reseñado es uno de sus integrantes.-
1/IX/1966	18/1	
8-2-66	LPJPM	En el día de ayer, partió con destino a Rivera [illegible] LUNA.-

BRUERA PEREDA .....Leopoldo Carlos

FICHA COMPLEMENTARIA

F 19

Documento		025312 ANTECEDENTES
Fecha	Origen	
18/VIII/1966	3(1)/8	En este documento se informa que el reseñado, tit lar del pasaporte uruguayo Nº 121.342, domiciliad en Chaná 3233Apto. 4, partió con destino a Praga, el día 21 de julio de 1966, en avión de la compa nía SAS, matrícula SE-DDC.- Datos Personales: nacido el 9/11/1923, profesión: empleado.-
10-IX-966.- 13- " "	B-72-D-102.- B-75-D-41.-	-En el acto de Proclama de los Candidatos del"Fre te Izquierda de Liberación"que tuvo lugar en el Palacio Peñarol el día 10 de los corrientes se r solvió que el reseñado sea integrante como 3er.S plente del ler.Título al Senado y ler.Título a la Junta Departamental por el"Frente Izquierda d Liberación"(FIDEL) en las elecciones Nacionales del año 1966.-
Año 1966.-	Lista"Fidel"	-Figura como 3er Suplente del ler Titular a la Cá- mara de Senador y como ler.Titular a la Junta Departamental,en las listas del "Frente Izquieda de Liberación" para las Elecciones del corriente año.-
14-VIII-65	LPJPM	En el día de ayer,partió con destino a Santia- go de Chile,acompañado de FERNANDO MIRANDA PEREZ Vía ALITALIA.-

Fórm. 2

F-20

FICHA COMPLEMENTARIA

Documento		025312 ANTECEDENTES
Fecha	Origen	
19-1-966	B-75-D-263	-En el Diario "EL POPULAR" de la fecha se informa del acto que se realizará en la fecha, en el local del Comite "RENOVACION" sito en Carlos de la Vega 4689 de la Ciudad de Mdeo, organizadopor el "FRENTE IZQUIERDA DE LIBERACION", dondeY el reseñado hará uso de la palabra.-
18-II-1966.	B.75- D.1244. El Popular.-	Se encontraba en el estado del acto realizado ayer en el "Stella D'Italia" donde la Delegación que concurriera a la Conferencia Tricontinental recientemente realizada en La Habana presentó el informe de lo actuado.-
10-V-1969.	B-75-D-41.	- En la fecha se encuentra en Moscú, siendo quien comunicó al Diario "El Popular" el Fallecimiento de CARLOS CASTELGRANDE.-
16-VIII-65	LPJPM	En el día de ayer, llegó procedente de Bs. As. Viajó acompañado por FERNANDO MIRANDA PEREZ Vía CAUSA.-
10-X-65	LPJPM	En el día de ayer, partió con destino a Bs. As. Vía PLUNA.-
23-X-65	LPJPM	En el día de ayer, llegó procedente de Santiago de Chile Vía LAN CHILE Viajó acompañado de JULIA AREVALO DE ROCHE.-
5-IX-66	LPJPM	En el día de ayer, partió con destino a Bs. As. Vía CAUSA.-
26-3-66	LPJPM	En el día de ayer, llegó procedente de Bs. As. Vía AEROLINEAS.-

BAUERA PEREDA Leopoldo Carlos

FECHA	DOCUMENTOS 025312	ANTECEDENTES A REGISTRAR F-24
1-3-66	LPJPM	En el día de ayer, partió con destino a Praga Vía SAS.-
24-5-66	LPJPM	En el día de ayer, llegó procedente de Paris Vía AIR FRANCE.-
22-7-66	LPJPM	En el día de ayer, partió con destino a Praga Vía SAS Viajó e compañia de ESTEBAN VALENTI PITINO, VICTOR BACCHETA GROSSI, y BARRET DIAZ POSE.-
11-8-66	LPJPM	En el día de ayer, llegó procedente de Santiago de Chile Vía CHILE.-
20-1-67	LPJPM	En el día de ayer, partió con destino a Praga(Checoeslovaquia Vía SAS.-
25-IV-67	LPJPM	En el día de ayer, llegó procedente de París (Francia) Vía AIR FRANCE.-
28-V-67	LPJPM	En el día de ayer, llegó procedente de Bs. As. Vía AUSTRAL.-
9-VI-67	LPJPM	En el día de ayer, partió con destino a Bs. As. Vía PLUNA.-
27-VIII-67	LPJPM	En el día de ayer, llegó procedente de Roma(viajaron a Cuba y Rusia) acompañado de RODNEY ARISMENDI, y de JOSE JORGE MARTIN
27-IX-67	LPJPM	En el día de ayer, partió con destino a Santiago de Chile(las toridades no dejaron que descendiera) Vía SAS.-
4-X-67	LPJPM	En el día de ayer, partió con destino a Santiago de Chile, Vía RIA.-
6-X-67	LPJPM	En el día de ayer, llegó procedente de Santiago de Chile. Vía
29/I/67-75/87		- Informa de su llegada a la Habana, en representación de Uru
7/8/67	75/296	guay en la "Organización Latinoamericana de Solidaridad". (OLAS).- Aporta④
28/IX/67-75/1087		- El Popular de la fecha indica que le impidieron a este q desembarcara en Santiago de Chile.-

FECHA	DOCUMENTOS	ANTECEDENTES A REGISTRAR
17/8/67	79/37	-Reportaje que le fuera realizado a Carlos BRUERA(como integrante de la delegación uruguaya a las OLAS),por comunistas cubanos en preparación de la conferencia,y captado por los escuchas de los comunistas cubanos en el exilio.-
15/XII/ 1970	Diario "El Popular".	-En el XX Congreso realizado en Diciembre de 1970, fue disignado como miembro del Comité Ejecutivo del Partido Comunista.-
28.XII 1970.	B72 D21	- Designado como integrante del Comité Central del Partido Comunista en el XX Congreso celebrado en Diciembre de 1970.
29/III/68	75-422	Promovió en la Junta departamental la designación de una Comisión Investigadora sobre una presunta estafa por parte de los Bancos por cobro indebido de Impuestos.(O)
5/VI/ 968	B75/ D608	Participa en una reunión de miembros de los P.P. C.C. de Uruguay y Argentina donde entre cosas se refieren a la Conferencia Mundial a realizarse en Moscú en noviembre próximo y acuerdan proseguir con esta clase de reuniones en el futuro (M)
19/XI/ 968	B75/ D625	Miembro del Cté. Ejecutivo del P.C. y edil del F.I.D.E.L. (M)
10/IX/68	75-731	Actuó como informante en la 1ª reunion del Cté. Nac. Consultivo de Fidel, creado al efectuarse la 2ª Convención de dicha partido realizada en Julio de 1968.(O)

BRUERA Leopoldo

025312

CHA	DOCUMENTOS	ANTECEDENTES A REGISTRAR
23/V/ 968	75-127	Participante de una runión del Cté. Ejecutivo ampliado del FI DEL, donde se lanzó la convocatori a de la Convención del mismo a realizarse en el mes de julio de ese año(1968) . El nombrado hizo uso de la palabra. (M)
28/IV/ 1970.-	B72 D38	-Hace uso de la palabra en un acto del Partido Comunista en Homenaje a Lenin.al conmemorarse 100 años de su adventimiento al mundo.- (J).-
9/VII/68	75/745	Paricipó en un acto de la "Agrupación Avanzar"y el Mavimiento 26 de Octubre", integrantes del Fidel en el local de Paraguay 2394.(C
23/12/68	75/489	Efectuó declaraciones sobre el Proyecto de Amnistía,a éste diario,manifestándose a favor del mismo.- (U)
12/NOV./971.- "MARCHA".		Candidato a Diputado,7ºlugar,en la lista de la 1001,para las elecciones de 1971.-
12/NOV/971.- "MARCHA".-		Candidato al lo.lugar,a Junta Departamental de Montevideo, en la lista de la 2001,pa las elecciones de 1971.- (U)
4/12/969 Archv. 1972.-	-75-318	-Hizo uso de la palabra en un "HOMENAJE A LA BANCADA DE EDILES DEL F.I.DE. L.", en el local de la Avda.18 de Julio 1443, en la fecha es actual Edil del Frente Izquierda de Liberación.- (PP).-

F24

FECHA	DOCUMENTOS	025312 ANTECEDENTES A REGISTRAR
2/10/1970 Archiv.	75-598 72	-Según el diario "YA", fué entrevistado con relación a Movimientos sospechosos en el paraje de Punta Espinillo. Manifestó que es un "Chantaje para ocultar graves delitos", y que el problema quedaba en sus manos resolución de la Intendencia Municipal.- (PP).-
23/4/1970- Archivo.	75-622 1972	-Hizo uso de la palabra en el ácto en homenaje al Centenario de Lenin, en la cual el diario "El Popular", publica el texto de su discurso.- (PP).-
5/XII/69.	75/387	**. Hace uso de la palabra en el acto de homenaje a los Ediles del Frente Izquierda, que se realizó en la fecha en 18 de Julio 144 (R)**
9/4/1970	75-574	-Participó haciendo uso de la palabra en el éto realizado en Platense, en homenaje a Lenin, organizado por el Partido Comunista.-(PP).-
25/6/71	75-2363	-Fueron entrevistados por periodistas del diario "EL POPULAR", (junto Jaime Perez), con motivo de la visita que realizaran a Cuba, y de su entrevista con el ler. Ministro Fidel Castro.-PP
4/8/71.	75-2406	-Fué entrevistado junto a Jaime Perez por la Revista Cubana "BOHEMIA", sobre preguntas el "Frente Amplio", de su Plan de Gobierno, etc.-(PP).-

	DOCUMENTOS	035312 ANTECEDENTES A REGISTRAR
	Cab.Roj. en el Urug	-Electo EDIL DEL Partido Comunista, en la Junta Dptal.de Mdeo, para el período 1959-1963.-Indica del (1)al(4)
24.11.--	BM/1960	-Pide en el seno de la Junta,pronta solución a la concesión de un aguinaldo a los obreros del transporte municipal.
10.5.---	BM/1962	-Presentó una moción por la cual,a partir del més de diciembre próximo, se aumentarán a los empleados municipales $200 asimismo,solicitó la implantación de un subsidio de asistencia médica integral para todos los funcionarios del Ejecutivo Departamental.
31.5.--	BM/1962	-Por su iniciativa, la Junta Dptal.votó una serie de beneficios para los obreros y empleados de AMDET.
	Cab.Rojas en el Uruguay	-Salió electo EDIL del Partido Comunista,en la Junta Dptal. de Mdeo, para el período 1963-1967 en las elecciones nacionales del año 1962.-
5.XI/65	75/2327	-Con motivo de cumplirse el plazo en el cual la Junta Dptal discute la Rendición de Cuentas Municipales reclama en el seño de aquel cuerpo deliberante,que se cumpla con el compromiso contraído con los funcionarios de la Comuna.
12.6.68	75/2411	-Propuso mediar en conflicto Municipal para no aumentar el boleto.-
14.8.68	75/2492	-En el seno de la Junta Departamental rebate todas las afirmaciones que a través de la Prensa realizara [illegible] Herrera.

	DOCUMENTOS	ANTECEDENTES A REGISTRAR BRUERA, PEREDA 025312 Leopoldo Carlos
		.../// -URSS 20.12.80 -Participa en una reunión efectuada por el Comité Central en el Exterior del PCU, junto a Rodney ARISMENDI, Enrique PASTORINO, Enrique RODRIGUEZ, Eduardo VIERA, Félix DIAZ, Alberto SUAREZ, César REYES, Salomón SCHVARZ, Samuel BEHAR, Sixto AMARO, Roberto OLMOS, Guillermo ISRAEL, Luis ECHAVE ZAS, Esteban VALENTI, Ruben YAÑEZ y Horacio BAZZANO.- Eval. A-1 (SF).-
20.5.82	D.14990	Es mencionado en la página/s, 9 , 14, 38, del libro "EL COMUNISMO EN EL URUGUAY".- Eval. A-1.- (FE)
3.8.83	28629/58	"EL SOLDADO" No.84 año 8 MAYO/JUNIO 1982 11.8.966. Integrante del Comité Organizador de la Primera Conferencia de la Organización Latinoamericana de Solidaridad (O.L.A.S.), realizada en La Habana, siendo uno de los planificadores que allí instituyeron la lucha armada, el terrorismo y la subversión como fundamento para la agresión revolucionaria marxista contra las naciones del continente. Eval.A-2.(ME) Form. 12572.

FICHA COMPLEMENTARIA

DOCUMENTO		025312 ANTECEDENTES F27
Fecha	Origen	
29.9.76 PD. 7 a 7	1255	29.9.76 -Se viene investigando al figurar como representante del Uruguay ante la "Conferencia Internacion en Solidaridad con la Independencia de Puerto Rico" llevada a cabo el 17/9/75; al aparecer en una lista titulada "Comité Preparatorio de la Conferencia Internacional" Apartado 4218 La Haba. Cuba.- (DD)
8.9.76	Doc. 1149	- Su nombre aparece encabezando la lista de Titulares integrantes del Comité Central del Partido Comunista del Uruguay.- Eval. A-1.- (S).-
30.07.81	7966	-AÑO 1953-1963 -Electo Edil del PC en la Junta Departamental de Montevideo, para el citado período.- -AÑO 1963-1967 -Salió electo Edil del Partido Comunista para el citado período.-.- -10.05.968 -Viaja a Moscú.- -ACTIVIDADES EN EL EXTRANJERO: -CUBA .09.80 -Hizo uso de la palabra en el acto central, de homenaje al PCU en su 60 Aniversario; efectuado en el teatro del Ministerio de Comunicaciones durante el cual Luis FERNANDEZ FERNANDEZ, hizo entrega de un retrato del "CHE" al miembro del Comité Central del PC cubano Manuel PINEIRO.

///...

FICHA COMPLEMENTARIA

F26

025312

DOCUMENTO		ANTECEDENTES
Fecha	Origen	
26/VII/73	D. 1951.	Integrante del Comité Central del Partido Comunista (R)
17/VIII/67 13/6/73	B.79. D.37 D 1271 (Publicaciones de Boletín de Salir del año 1967)	Integrante de la delegacion Uruguaya de las Olas. Fue reporteado por comunistas cubanos en preparaci de la conferencia, captado por las escuchas, de lo cubanos en el exilio. (R)
20/2/72	75-0009	-Electo Edil de la coalición 1001 por el Dpto. de Montevideo.-(PP).-
18/11/72.	(EL POPULAR) 0318.	- Hace uso de la palabra en el acto realizado por el Regional 5 del Partido Comunista.(Y)/
9-1-75	DOC. 09	Desde el 19/8/67 al 15/6/71 realizó distintos viajes de los cuales uno a URSS y catorce a Cuba. Evaluación B-2 (BB,
29.1.76	0130	[illegible]

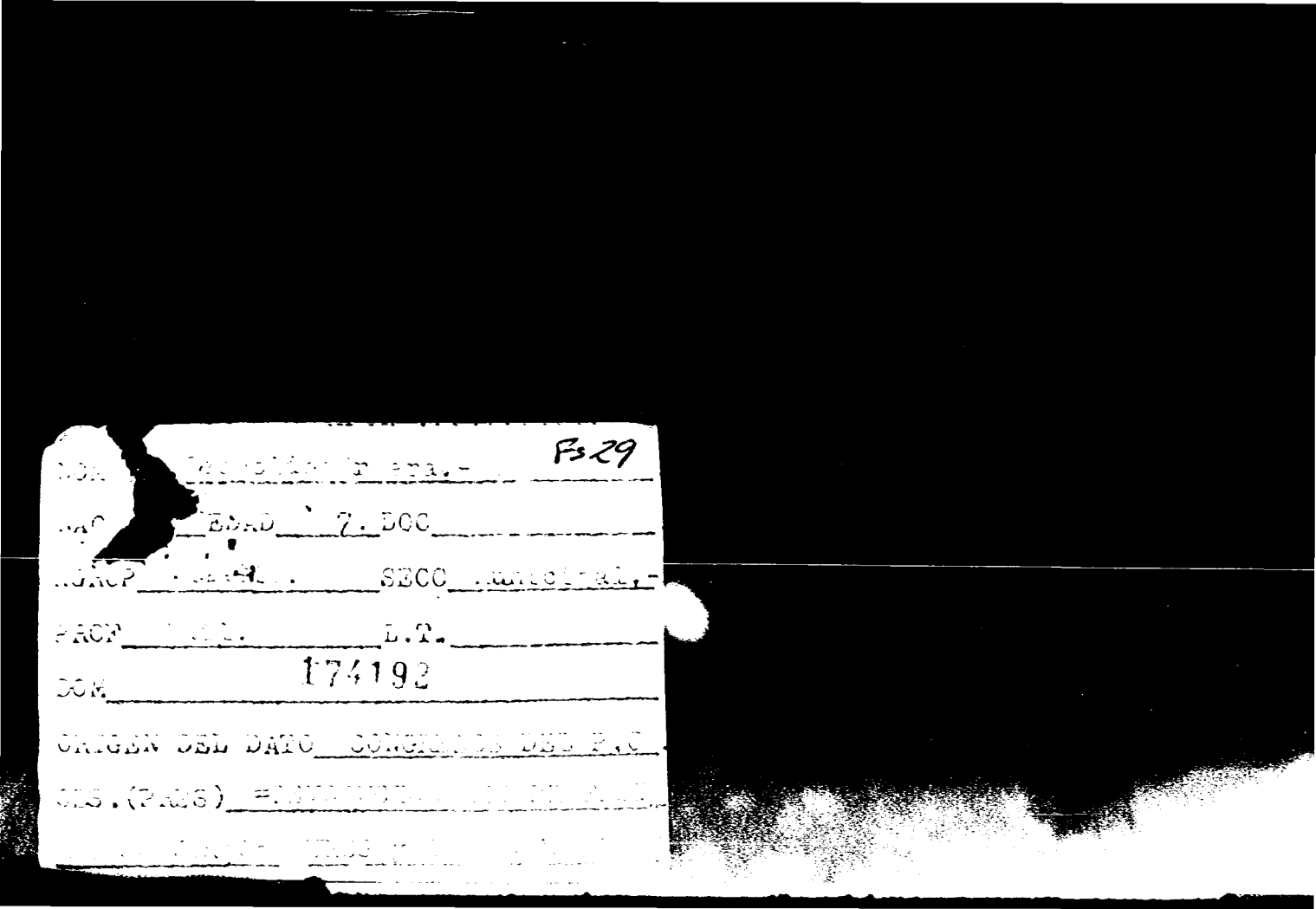

Fs 29

DOM [illegible] era.-

[illegible] EDAD 7. DOC

[illegible] SECC [illegible]

PROF [illegible] L.T.

DOM 174192

ORIGEN DEL DATO CONGRESO DEL P.C.

OBS.(PRES) [illegible]

F-20

025312

FECHA	DOCUMENTOS	ANTECEDENTES A REGISTRAR
28/8/71	B.15(1) D.116	Recibe correspondencia (publicaciones varias) de Cuba(FF.AA. Revol.).. La entrada al país del mencionado material fue prohibida por el Decreto 518/71 de la fecha indicada..(E)
06.05.82	14.543/82	-Mencionado página/s 76, 90, del libro "TESTIMONIO DE UNA NACION AGREDIDA". -EVALUACION : A-1.-(GM) (LA).-
4.5.83	26067/83	-20.4.83-Figura en una relación de Integrantes del Partido Comunista Uruguayo como dirigentes que se encuentran en Cuba.- Pag.11 Integra el Comité Ejecutivo.-Eval A-1 (V) Pag.19 Rom. 9792
6.5.83	27076/83	- Idem Doc.26067/83.- Eval; A-2 .- (AA).-Pag.012.- Form. 10723
4/7/83	D.26314 Pág.538	-1971/1978. En información referente al "P.C.", obtenida por el Dpto.III/S.I.D., en éste lapso, se establece: Según éste informe, existen indicios de que el causante se encuentre en Cuba. Integrante del Comité Central del P.C.U. EVAL.A-2 FORM. 11.502. (P) Aporta (1)
19.7.83	263/80 Pag.06	-MARZO/972: En la fecha se establece que es [illegible] Junta Departamental, por el [illegible] Sub-Lema:"[illegible]" "[illegible]"

FECHA	DOCUMENTOS	025312 ANTECEDENTES A REGISTRAR
29-7-83	0625/80 pag.003	Se informa que según "RADIO MOSCU", en su audición del 20-9-80 "Panorama Uruguayo", el causante hablaría en Cuba, en acto celebfatorio del 60 aniversario del P.C. Eval. A-1 (SI). FORMULARIO 12401.
5.8.83	28910/18	-"PRESSUR" No. 18 del 17.7.83: 12.7.83 en nombre de las Fuerzas Democráticas Latinoamericanas hizo uso de la palabra en un acto politico realizado en el Palacio de Bellas Artes de la ciudad de Mexico, exigiendo "Democracia ahora y libertad de Seregni".- Eval.:A-1.- (MB) Form. 12400
19.9.83	605/00 Pag.49	20.9.80: "PANORAMA URUGUAYO", en su audición radial de la fecha, trasmitida por Radio Moscú, referente a las actividades del PCU en su 60 aniversario, manifiesta que el causante tendría a su cargo un discurso a realizarse en Cuba.- Eval.A-1 (Y)

11941 / 82	- POSEE ANTECEDENTES EN CO.NA.E.
PAG. 781	EVAL - A - 1. (PS) INDICA ( ) ( ) ( )

Fecha	Documentos	BURERA PEREDA ANTECEDENTES A REGISTRAR Leopoldo Carlos Fs.32
28.2.84	1313/79 pag.6	-28.5.79-Participó en un acto efectuado en México, en el Palacio de Bellas Artes, organizado por el Frente Amplio donde se recordó a Héctor GUTIERREZ RUIZ y Zelmar MICHELINI. Eval: A-1(M).-

MINISTERIO DE DEFENSA NACIONAL
S. I. D.

025313-8

Dep. I Secc I
Sub-Secc. A/N Mont.
Ficha N.o ..... Confec. 21/XII 970

BRUERA REYES — Apellidos
Luis Carlos — Nombres

DOCUMENTOS: C/C AV. 14715 (6) C/I 1.113.312 (4) Mtvdo.
Serie — N o — N.o — Dpto.

OTROS DOC. .....
Pasaporte — Lib. Enrol. — etc.

NACIMIENTO URUGUAY — Montevideo
Fecha — Lugar

DOMICILIO: Chaná 2335 Ap.4
Calle — N.o — Teléf. — Ciudad o Localidad

PROFESION U OCUPACION: Estudiante de Preparatorios (1963) (3)

LUGAR: ..... CARG ....

IDEOLOGIA POLITICA Comunista (1) CLASIFICACION U.J.C. (2)

DATOS COMPLEMENTARIOS Soltero
Est. Civil — Conyuge — Hijos

Padre: Leopoldo Bruera (Edil Comunista) Madre: Nancy Reyes
Otros familiares

F2

Fecha	Documentos	025313 ANTECEDENTES A REGISTRAR
18-X-967	B9-D6	-Detenido por la Secc.6a.en momentos en que se dedicaban a la pegatina de panfletos con la inscripción:"El Che Honor de América-Homenaje del Partido Comunista".Registraba antecedentes anteriores en la Jefatura de Policía,donde fue alojado.en esta oportunidad.-
10-XI-70	77/88(*)	-Se indica(1)y(2).-Eval. F-3.-(PP).-
5/2/971	B79/D8	El 8/VI/967 viaja a Bs. As . via Pluna en compañia de su padre. El 18/X/967 fue detenido por fijar murales contra las Medidas Prontas de Seguridad. (M)Indica (3) a (5)
8.I.76	0001	Afiliado al Partido Comunista el día 21/IX/69 con el N° 40968.- (Microfilm incautado a Rodney ARISMENDI) Evaluación:B-2 (Z)
	(*)	-Según figura en una lista de estudiantes del I.A.V.A; calificado como integrante de la U.J.C.-Eva F-3.-(PP).-

19 ENE. 1979

F3

JUNTA DE COMANDANTES EN JEFE

S. I. D.

025313

Dep. I Secc. I

Sub Secc. A/N

Ficha Nro. _____ Confec. _____

BRUERA REYES Luis Carlos

Apellidos Nombres

DOCUMENTOS: C/C AVA 14715 C/I. _____

Serie Nro. Nro. Dpto.

OTROS DOC. _____

Pasaporte Lib. Enrol. etc.

NACIMIENTO: _____

Fecha Lugar

DOMICILIO: _____

Calle Nro. Teléf. Ciudad o Localidad

PROFESION U OCUPACION: _____

LUGAR: _____ CARGO: _____

IDEOLOGIA POLITICA: _____ CLASIFICACION: _____

DATOS COMPLEMENTARIOS: _____

Est. Civil Cónyuge Hijos

Otros familiares

Fecha	Documentos	ANTECEDENTES A REGISTRAR
25 SET. 1978	025313	- Delegado de Mesa por las listas: 1001-2001.- , en las elecciones nacionales del año 1971 por el Departamento de Montevideo.- . Circuito Nº. 2.- .- (0099) (V)

1961

FICHA COMPLEMENTARIA

Documento		025313 Antecedentes
Fecha	Origen	
27/5/68	B76-D34	Se postula en la lista Nº1, leama (IDEAS). Sub-lema "Una nueva agrupación por una asociación mejor". Para integrar el Consejo Ejecutivo de la Asoc. de Estudiantes de Preparatorios por el periodo 1968/69. (V).

FICHA COMPLEMENTARIA

Documento		025313	Antecedentes
Fecha	Origen		
			FG

SERVICIO DE INFORMACION
DE DEFENSA
Dep. I

Sección

Grem

Ficha Nº 52

520

025313

520 F2

Nombres y Apellidos: BRUERA REYES Luis Carlos

Fecha y Lugar Nac.: 23a. Secc. Dpto. Mdeo. el 22.7.48

Cred. Cív.: Serie ..... Nº ..... Ced. Identidad: 1.148.342

Otros documentos: .....
(Pasaporte - Libreta Enrolam. - etc.)

Domicilio: Chaná 2335 apto. 4 (1967)
(Ciudad o Localidad) (Calle) (Nº) (Teléf.)

Foto

Profesión: Estudiante

Cargo y Lugar: .....

Ideol. Política: ..... Actua ACTIVISTA

Datos Complementarios: Integrante de U.J.C. Hijo de Leopoldo Carlos y de Nancy

Apreciación General: .....

Ficha confeccionada: Montevideo, julio 1o. de 1968

FICHA COMPLEMENTARIA

Documento Fecha 025313 Origen		ANTECEDENTES F8
4-VI-65	B-12-D-1-	Integrante de la Lista No.211 en las elecciones - para el Consejo Ejecutivo de la Asociación de Estudiantes de Preparatorios, durante el período 1965/
26-V-66	76/53	Figura con el No.8 en la Lista No.1 del Lema "IDE Sub Lema "Una Nueva Agrupación por una Asociación Mejor en las elecciones para integrar el Consejo Ejecutivo de la Asociación de Estudiantes de Preparatorios para el período 1966/67
16/6/70	B.76 D.30	-Se postula como primer Titular de la Lista N No. 40 del Lema IDEAS (Comunista) para integrar el Consejo Ejecutivo de la Asociación de Estudiantes de Preparatorios, para el período 1968/69.- Asimismo se postula por la Lista N°. 1
13 .4.71	B.79 D.8	-Integrante de listas pro-izquierdistas de la Asoc. de Estudiantes de Preparatorios durante los período 1964/65 1967/68.- Viaja en compañía de su padre a Buenos Aires el 8.6.67.-
27 /5/68	B76-D30.	Indica el mismo antecedente y es el mismo documento con fecha del 27 al 29 de mayo de 1968.

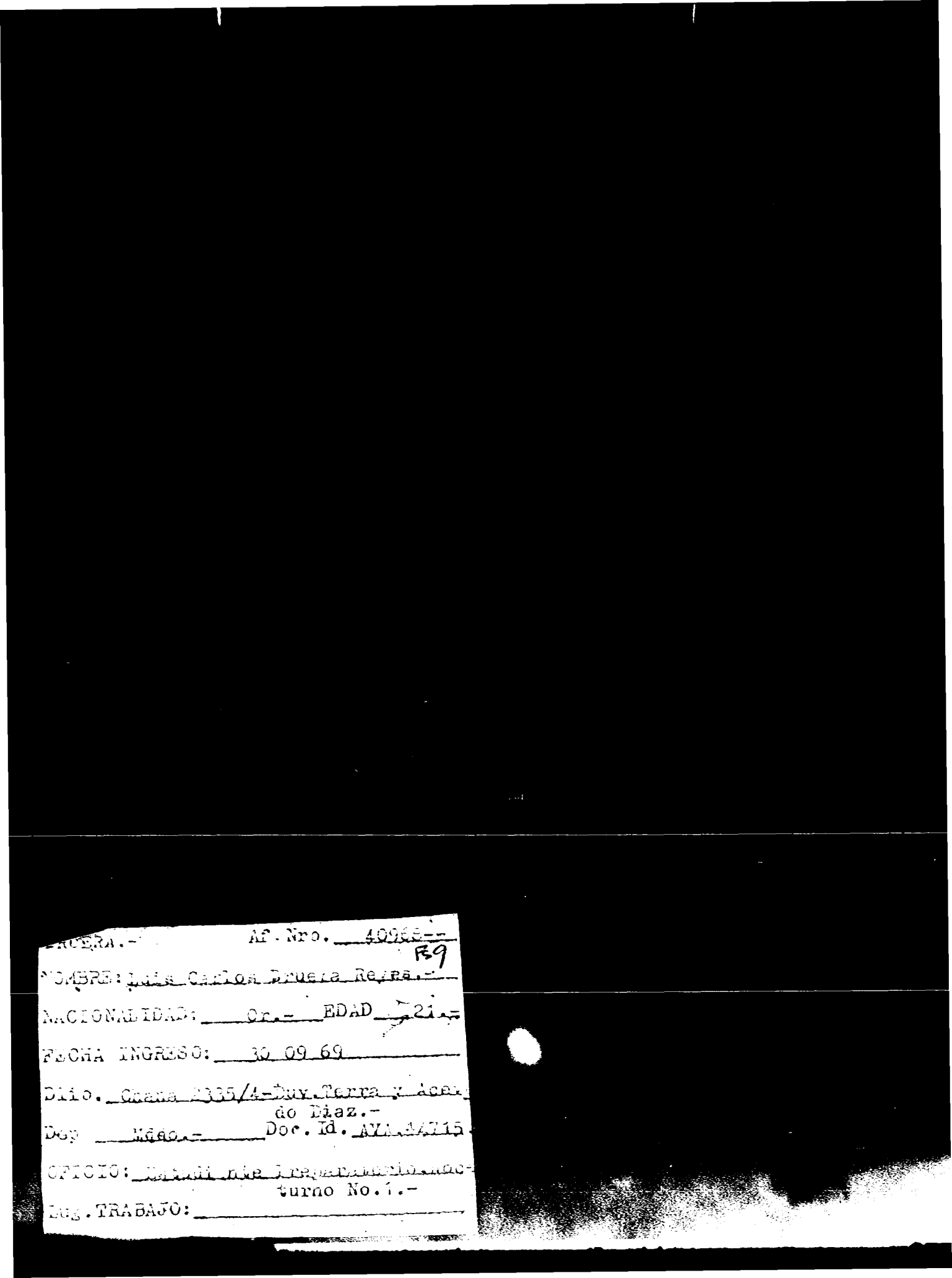

DRUERA.- Af. Nro. 40968--
F9

NOMBRE: Luis Carlos Druera Reyes.-

NACIONALIDAD: Or.- EDAD 21.-

FECHA INGRESO: 30 09 69

Dlio. Chana 2335/4-Duv.Terra y Acei-
do Diaz.-

Dep Mdeo.- Doc. Id. AYA.44715

OFICIO: Estudiante Preparatorio.Noc-
turno No.1.-

Lug.TRABAJO:

J. C. J.

Dpto. 1

Apellidos BRUERA REYES

Nombres Luis Carlos

Documentos: Afil. al PC No. 40968

Ant, Secc: A B C D E G V

[X] [ ] [ ] [ ] [ ] [ ] [ ]

Secreto

025313 **ANTECEDENTES** FMA

Doc. 0001 8.1.76.- Eval. B-2.- (S)

Or. 21 años 30.9.69

Chaná 2335/4 Duvinioso Terra y A. Díaz

AVA 14715

Estudiante Preparatorios Nocturno No. 1.-

SERVICIO DE INTELIGENCIA

MINISTERIO DE DEFENSA NACIONAL
SERVICIO DE INFORMACION DE DEFENSA

M / F

[redacted]

FOTO

Fecha 26/XI/950

Ficha N.º [redacted] 025314-8

F-1

Nombre BRUERO Luis

Nacionalidad

Profesión o actividad

Lugar de nacimiento

Documentos que posee

Domicilio Teléf

FILIACION

Edad aparente color del

cutis de los cabellos

estatur. aspecto social

señas particulares

[redacted]

	Fecha	Contenido
1	26/XI/50	Listá 63 P.C. en Cerro Largo

025314

72

Lugares donde frecuenta .....

afiliado a .....

actividad política y donde actúa

C O M U N I S M O

Antecedentes policiales .....

vehículos qúe posee o que guía .....

nombre y número de personas que forman su familia .....

DATOS COMPLEMENTARIOS

1) 2o.Suplente a la Junta Electoral por Cerro Largo .-

F-1

MINISTERIO DE DEFENSA NACIONAL

S. I. D.

Dep. I Sec. I

Sub - Secc. C/G.

0253153

Ficha Nro. _____ Confec. 13/XI/973

BRUFAO LOPEZ — Luis Alberto

Apellidos — Nombres

DOCUMENTOS: C/C. _____ Serie _____ Nro. C/I. _____ Nro. _____ Dpto.

OTROS DOC. _____ Pasaporte _____ Lib. Enrol. _____ etc.

NACIMIENTO: _____ Fecha _____ Lugar

DOMICILIO: _____ Calle _____ Nro. _____ Teléf. _____ Ciudad o Localidad

PROFESION U OCUPACION: _____

LUGAR: _____ CARGO: _____

IDEOLOGIA POLITICA: _____ SIFICACION: _____

DATOS COMPLEMENTARIOS: _____ Est. Civil _____ Cónyuge _____ Hijos

_____ Otros familiares

25315

Fecha	Documentos	ANTECEDENTES A REGISTRAR
18.8.73	"PRENSA"	-El 17/8/973, fue designado miembro de la Junta de Vecinos del Dpto. de RIVERA.- ((FF))

19 FEB. 1976 F1

JUNTA DE COMANDANTES EN JEFE
S. I. D.

025316-1

Dep. 1 Secc. 1

Sub Secc. A/N

Ficha Nro. _____ Confec. _____

BRUTAU (Apellidos) Luis Alberto (Nombres)

DOCUMENTOS: C/C _____ (Serie, Nro.) C/I. _____ (Nro., Dpto.)

OTROS DOC. _____ (Pasaporte, Lib. Enrol., etc.)

NACIMIENTO: 25 años en 1968 (Fecha, Lugar)

DOMICILIO: Oficial 4 Nº 5078 (Calle, Nro., Téléf., Ciudad o Localidad)

PROFESION U OCUPACION: Electromecánico

LUGAR: Montevideo CARGO: _____

IDEOLOGIA POLITICA: Comunista CLASIFICACION: _____

DATOS COMPLEMENTARIOS: _____ (Est. Civil, Cónyuge, Hijos)

4 [illegible]

Otros familiares

025316

Fecha	Documentos	ANTECEDENTES A REGISTRAR
8.I.76	0001	Afiliado al Partido Comunista el día 17/XII/68 con el Nº 35907.- (Microfilm incautado a Rodney ARISMENDI) Evaluación: B-2 (2)

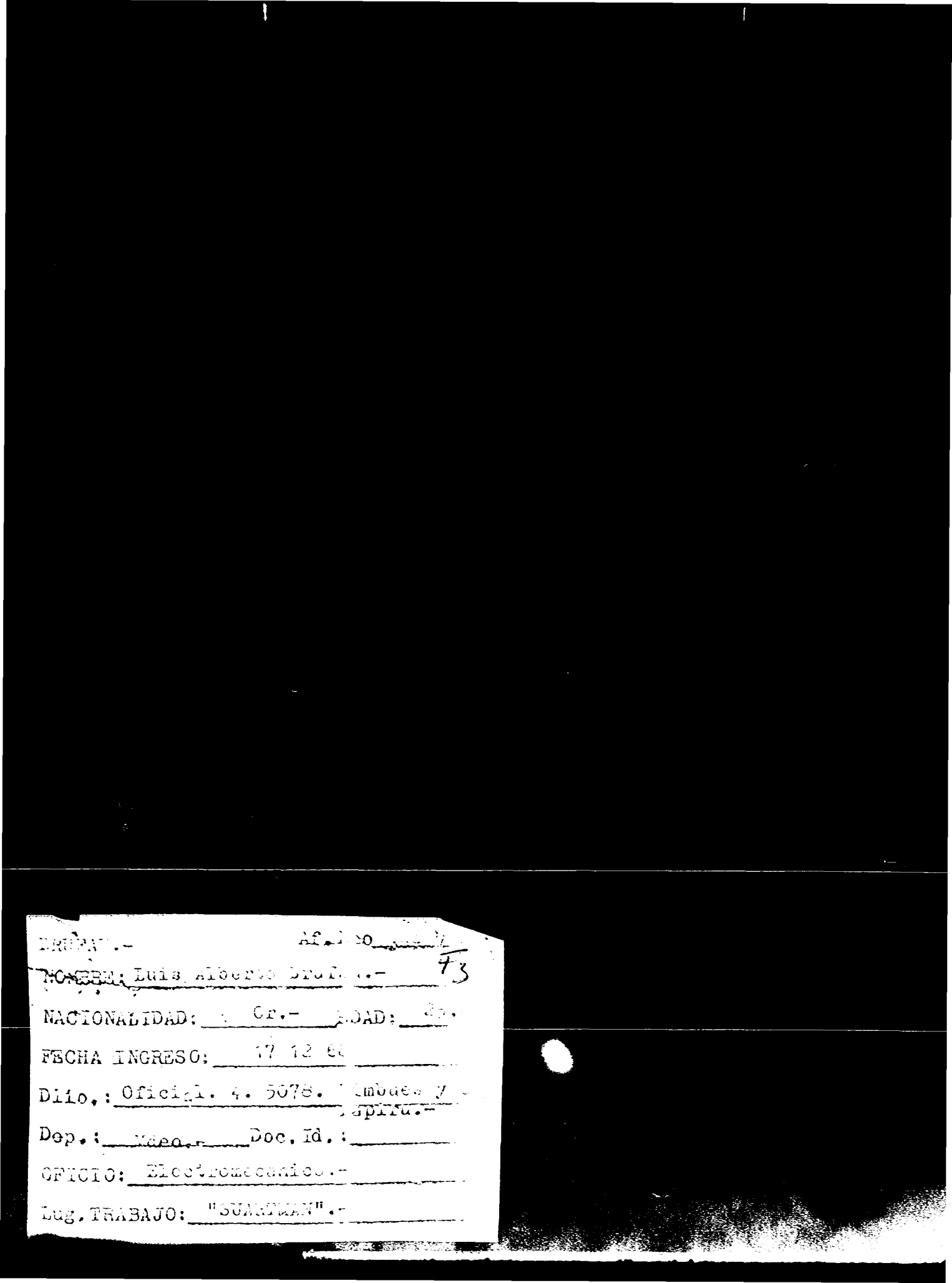
Año
43
NOMBRE: Luis Alberto
NACIONALIDAD: Cr.-
FECHA INGRESO: 17 12
Dito.: Oficial. 4. 5078.
Dep.:
Doc. Id.:
OFICIO: Electromecanico.-
Lug. TRABAJO: "SUARAMAN".-

J. C. J.
Dpto. 1.

025316

F4

Apellidos BRUFAU

Nombres Luis Alberto

Documentos: Afil, al PC No.35907

Ant, Secc: A B C D E G V

[X] [ ] [ ] [ ] [ ] [ ] [ ]

Secreto

ANTECEDENTES

Doc. 0001 8.1.76.- Eval. B-2.- (S)

Or. 25 años 17.12.68.

~~Oficial 4 No. 5078 Timbues y Guarapirá MDEO~~

Electromecanica SUARTMAN

MINISTERIO DE DEFENSA NACIONAL

S. I. D.

Dep. I F1 Secc. 1

Sub Secc. G

Ficha Nro. ____ Confec. ____

26 AGO. 1977

02531J-9

BRUFFAU — Apellidos

AMELIA o AMADA — Nombres

DOCUMENTOS: C/C ____ Serie ____ Nro. ____ C/I. ____ Nro. ____ Dpto. ____

OTROS DOC. ____ Pasaporte ____ Lib. Enrol. ____ etc. ____

NACIMIENTO: ____ Fecha ____ Lugar ____

DOMICILIO: ____ Calle ____ Nro. ____ Teléf. ____ Dolores-SORIANO Ciudad o Localidad

PROFESION U OCUPACION: Funcionario de U.T.E.

LUGAR: ____ CARG ____

IDEOLOGIA POLITICA: ____ CLASIFICACION: ____

DATOS COMPLEMENTARIOS: Asociados Agrupación U.T.E. (Dolores).-

Est. Civil ____ Cónyuge ____ Hijos ____

Otros familiares

Fecha	Documentos	025317 ANTECEDENTES A REGISTRAR 72
28/6/66	B-19-5	-Figura en una relación de la Agrupación U.T.E. de Asociados activos con un año de antiguedad en condiciones de Votar y ser Votado como Delegado de esa Agrupación en las Elecciones al Consejo Nacional De Delegados por el Ejercicio 1966/1967, figurando con el Nº9847 de afiliado por Dolores.- (Eval.A-2)(LL).-

SERVICIO DE INFORMACION
DE DEFENSA
Dep. I

422

Sección
F3
Grem
Ficha Nº 42

025317

o AMELIA

422

Nombres y Apellidos: BRUFFAU Amada

Fecha y Lugar Nac.:

Cred. Cív.: Serie Nº Ced. Identidad:

Otros documentos:
(Pasaporte - Libreta Enrolam. - etc.)

Domicilio:
(Ciudad o Localidad) (Calle) (Nº) (Teléf.)

Profesión:

Cargo y Lugar: U-T-E-(Dolores)

Ideol. Política: Actuac

Datos Complementarios:

Apreciación General:

Foto

Ficha confeccionada: 21-XI-66

FICHA COMPLEMENTARIA

Documento		ANTECEDENTES
Fecha	Origen	025317
28-VI-66	B-19-D-5-	Figura en una relación de la Agrupación U-T-E-de Asociados Activos con un año de antigüedad, en condiciones de Votar y ser Votado como Delegado de esa Agrupación en las Elecciones al Consejo Nacional de Delegados, Ejercici 1966/1967. figurando con el No.9846 de afiliado por Dolores.- (Eval.A-2).-

Fy

JUNTA DE COMANDANTES EN JEFE

S. I. D.

025318-7

Dep. I 17 FEB. 1976 Secc. I

Sub Secc. A/N

Ficha Nro. _____ Confec._____

BRUFFONE — Apellidos

Ariel Alfredo — Nombres

DOCUMENTOS: C/C _____ (Serie / Nro.) C/I. _____ (Nro. / Dpto.)

OTROS DOC. _____ (Pasaporte / Lib. Enrol. / etc.)

NACIMIENTO: 24 años en 1965 (Fecha / Lugar)

DOMICILIO: Vell 915 (Calle / Nro. / Teléf. / Ciudad o Localidad)

PROFESION U OCUPACION: Empleado

LUGAR: _____ CARGO: _____

IDEOLOGIA POLITICA: Comunista CLASIFICACION: _____

DATOS COMPLEMENTARIOS: _____ (Est. Civil / Cónyuge / Hijos)

Otros familiares

025318

Fecha	Documentos	ANTECEDENTES A REGISTRAR
8.I.76	0001	Afiliado al Partido Comunista el día 27/IX/65.- (Microfilm incautado a Rodney ARISMENDI) Evaluación:B-2 (Z

J. C. J.

Dpto. 1

025318

Apellidos BRUFFONE

Nombres Ariel Alfredo

Documentos: Afil. al PC. No. Ileg.

Ant, Secc: A B C D E G V

[X] [ ] [ ] [ ] [ ] [ ] [ ]

Secreto

025318

ANTECEDENTES

Doc. OCOI 8.1.76 Eval. D-2.- (S)

Or. 24 años 27.9.65.

Bell 915 MDHO

Empleado.

BRUFFONE.- Af. Nro. F-

NOMBRE: Ariel Alfredo Bruffone.-

NACIONALIDAD: Or.- EDAD 24.

FECHA INGRESO: 27 09 65.

Dlio. Vell.919

Dep. Mseo. Doc. Id.

OFICIO: Empleado.-

025319 -S B- 820 F/1

NOMBRE BEIGERA DEL VALLE, Miguel.-

EDAD

DIRECCION

C. C. o C. IDENTIDAD

NACIONALIDAD Cubano.-

PROFESION

OBSERVACIONES Agente de los Servicios Secretos de Cuba.-

(FALTA Decreto)

825319

OBSERVACIONES

Fs. 1

JUNTA DE COMANDANTES EN JEFE

S. I. D.

025320-3

Dep. I Secc. I

Sub Secc. A/N

Ficha Nº ..... Confec. 2.7.82

BRUGERA ..... Oscar .....

Apellidos Nombres

DOCUMENTOS: C/C. ..... C/I. .....

Serie Nº Nº Dpto.

OTROS DOC. .....

Pasaporte Lib. Enrol. etc.

NACIMIENTO: .....

Fecha Lugar

DOMICILIO: .....

Calle Nº Teléf. Ciudad o Localidad

PROFESION U OCUPACION: Dr. .....

LUGAR: ..... CARGO: .....

IDEOLOGIA POLITICA: ..... CLASIFICACION: .....

DATOS COMPLEMENTARIOS .....

Est. Civil Cónyuge Hijos

Otros familiares

1-325-81

Fecha	Documentos	025320 ANTECEDENTES A REGISTRAR Fs. 2
21.5.82	15011	JEF.POL.COLONIA:AÑO 1971: Ofreció una conferencia en local del Frente Amplio de la ciudad de Colonia, organizada por los Profesionales del mencionado pertido en dicha ciudad.Entre los concurrentes se encontraban entre otros José Maria PEREYRA GRANOTICH,Dr. Gustavo LIMA,José M. RIVAS PINO y Juan Carlos SILVESTRI .-Eval.B-2.(TJ) (Form.Nro. 01400.)
30.9.83	30864/2	-30.6.71: ampliando anotación anterior se establece que en dicha conferencia los temas tratados fueron "Tasa inflacionaria", "Paralización de las Fuentes de trabajo", "Politica de Congelación de Salarios" y "Fomentación del Movimiento Sindical".- Eval.:A-1.- (MB)

F1

JUNTA DE COMANDANTES EN JEFE
S. I. D.

Varios

025321-1

Dep. I Secc. I

Sub. Secc. ~~A y N~~ XXX

Ficha N.º ..... Confec. 18.8.82

BRUGGER — Apellidos

Carl Albert — Nombres

DOCUMENTOS: C/C ..... Serie ..... N.º C/I. ..... N.º ..... Dpto.

OTROS DOC. NºE-1025643 — Pasaporte ..... Lib. Enrol. ..... etc.

NACIMIENTO: 29.3.42 — Fecha ..... Alemania Occidental — Lugar

DOMICILIO: ..... Calle ..... N.º ..... Teléf. ..... Ciudad o Localidad

PROFESION U OCUPACION: Periodista

LUGAR: Radio SUDDEITSCHE ZEITUNE de Munich CARG

IDEOLOGIA POLITICA: ..... CLASIFICACION: .....

DATOS COMPLEMENTARIOS: ..... Est Civil ..... Cónyuge ..... Hijos

..... Otros familiares

175979

Fecha	Documentos	025321 ANTECEDENTES A REGISTRAR
29.11.80 P.D.Nº333 /80	D.2034	-DII:El causante viene a cubrir la información del plebiscito Constitucional. Se alojará en el Hotel Victoria Plaza.-(SM).-Form.2500.-

MINISTERIO DE DEFENSA NACIONAL

S. I. D.

29 JUL. 1975

Dep. I Secc. I

Sub - Secc. G

Ficha Nro.____ Confec. ____

025322 - 9

BRUGGER PONCE DE LEON — Apellidos

TEODORO LUIS — Nombres

DOCUMENTOS: C/C B.C.A. 56695 — Serie — Nro. C/I. 1.000.675 — Nro. — Dpto.

OTROS DOC.: ____ Pasaporte ____ Lib. Enrol. ____ etc.

NACIMIENTO: 18 de mayo de 1946 -- Oriental — Fecha — Lugar

DOMICILIO: Aconcagua 5350 / Luis B. Cavia Nº 2877 - — Calle — Nro. — Teléf. — Ciudad o Localidad

PROFESION U OCUPACION: Estudiante de Agronomía
Ingeniero Agrónomo

LUGAR: ____ CARGO: ____

IDEOLOGIA POLITICA: ____ CLASIFICACION: ____

DATOS COMPLEMENTARIOS: ____
Hijo de: Teodoro y Esperanza.-

Est. Civil — Conyuge — Hijos

Otros familiares

Fecha	Documentos	025322 ANTECEDENTES A REGISTRAR
10.4175	1256	En octubre de 1968 afiliado a la A.E.A. Evaluación A-2 BB.
3.9.80	- - - - -	Se contestó en C.H.C.P. Nº 058/80 de Montevideo (Permanencia a nombre del causante a efectos de su permanencia en en M.A.P.).-Aporta datos filiatorios.-(PP).-

SERVICIO DE INFORMACION
DE DEFENSA
Dep. 1

025323-7 Confeccionado el 7.2.73.

VARIOS

FOTO

Apellidos BRUGMAN

Nombres Blanca

Fecha de Nacimiento

Lugar de Nacimiento

Est. Civil

Cred. Cívica Céd. Identidad

Otros Documentos

Ocupación

Padre

Madre

Domicilio Ciudad

Otros datos

FICHA COMPLEMENTARIA

F2

DOCUMENTO		025323 ANTECEDENTES
Fecha	Origen	
1971.	Lista 9988.	Candidato como 7º.titular a la Junta Electoral,por el Dpto.de Colonia,sub.lema "Frente del Pueblo".- (W).

20.12.81. F/

JUNTA DE COMANDANTES EN JEFE

S. I. D.

025324 -5

Dep. I Secc. I

Sub Secc.

Ficha Nº ..... Confec. .....

BRUGNANI ONEIDA Silvio

Apellidos Nombres

DOCUMENTOS: C/C A.J.B.3165 C/I. 1.246.163 Mdeo.

Serie Nº Nº Dpto.

OTROS DOC. .....

Pasaporte Lib. Enrol. etc.

NACIMIENTO: 14.11.28 Montevideo.

Fecha Lugar

DOMICILIO: Colonia Nº 1432 Margarita Uriarte de Herrera 3571 Ap.3(1980)

Calle Nº Teléf. Ciudad o Localidad

PROFESION U OCUPACION: Fotógrafo Tel.Ofic.:38.54.20

LUGAR: Museo "Juan Manuel Blanes" CA : Fotógrafo Radiólogo de Obras de Arte.

IDEOLOGIA POLITICA: ..... CLASIFICACION: .....

DATOS COMPLEMENTARIOS: Casado.

Cónyuge Est. Civil Hijos

Otros familiares

20.12.81. F

JUNTA DE COMANDANTES EN JEFE

S. I. D.

025324 -5

Dep. I Secc. I

Sub Secc.

Ficha Nº ..... Confec. .....

BRUGNANI ONEIDA (Apellidos) Silvio (Nombres)

DOCUMENTOS: C/C A.J.B.3165 (Serie / Nº) C/I. 1.246.163 (Nº) Mdeo. (Dpto.)

OTROS DOC. ..... (Pasaporte / Lib. Enrol. / etc.)

NACIMIENTO: 14.11.28 (Fecha) Montevideo. (Lugar)

DOMICILIO: Colonia Nº 1432 / Margarita Uriarte de Herrera 3571 Ap.3(1980) (Calle / Nº / Teléf. / Ciudad o Localidad)

PROFESION U OCUPACION: Fotógrafo Tel.Ofic.:38.54.20

LUGAR: Museo "Juan Manuel Blanes" CA : Fotógrafo Radiólogo de Obras de Arte.

IDEOLOGIA POLITICA: ..... CLASIFICACION: .....

DATOS COMPLEMENTARIOS: ..... Casado. .....

Cónyuge Est. Civil Hijos

Otros familiares

F2

Fecha	Documentos	025324 ANTECEDENTES A REGISTRAR
31.03.81 P.I.(A)	D.2325 Nº343/80	DNII:9.9.974: Fotógrafo de la publicación quinquenal "Aquí Está" de la ciudad de San José, con Redacción en la calle Sarandí Nº746 de dicha ciudad, e impresa por Polo Ltda. de Montevideo.-(T).-
18.08.80	D.1739	-Por Nota Nº 2021/80/D,la Secretaría de Planeamiento,Coordinación y Difusión, solicita al S.I.D.el aval correspondiente, con respecto al causante, a efectos de que el mismo haga usufructo de una beca al exterior (Bogotá-Colombia),lo que esta Dirección APRUEBA por Memo.(A) Nº1278/80,1a.parte de fecha 19.08.980.-(T).-

MINISTERIO DE DEFENSA NACIONAL

S. I. D.

025325-2

3 OCT. 1974

Dep. I Sec. I

Sub - Secc. G

Ficha Nro.____ Confec.____

BRUGNAROLI

Apellidos

Nombres

DOCUMENTOS: C/C.____ Serie ____ Nro. C/I.____ Nro. ____ Dpto.

OTROS DOC. ____ Pasaporte ____ Lib. Enrol. ____ etc.

NACIMIENTO: ____ Fecha ____ Lugar

DOMICILIO: ____ Calle ____ Nro. ____ Teléf. ____ Ciudad o Localidad

PROFESION U OCUPACION: Textil

LUGAR: HYTESA CARGO:

IDEOLOGIA POLITICA: CLASIFICACION:

DATOS COMPLEMENTARIOS: ____ Est. Civil ____ Conyuge [redacted] Hijos

Otros familiares

Fecha	Documentos	025325 ANTECEDENTES A REGISTRAR
5.8.73	2365	Figura en información obtenida en interrogatorios realizados a detenidos gremiales en la E.A.y S. (K)

SERVICIO DE INFORMACION
DE DEFENSA
Dep. 1

Fichaconfeccionada el día 10-4-1973

025326 Confeccionado el

VARIOS

FOTO

Apellidos BRUGNETO MIER

Nombres Ana María

Fecha de Nacimiento 20 años de edad (1972)

Lugar de Nacimiento

Est. Civil Soltera

Cred. Cívica Céd. Identidad

Otros Documentos

Ocupación

Padre

Madre

Domicilio Canelones 874 Apto.102 Ciudad Montevideo

Otros datos

FICHA COMPLEMENTARIA

F2

DOCUMENTO		025326 ANTECEDENTES
Fecha	Origen	
30-8-1972	D. 2829 J.P.M.	- En el día de la fecha fué detenida en averiguación junto con varias personas y luego de ser indagado fué puesto en libertad por Orden Superior.-(C.C)

MINISTERIO DE DEFENSA NACIONAL

S. I. D.

025327-8

Dep. I F/ Secc. 1

Sub Secc. C

Ficha Nro. _____ Confec. 26/1/78

BRUGNINI — Apellidos

Carlos — Nombres

DOCUMENTOS: C/C _____ Serie _____ Nro. _____ C/I. _____ Nro. _____ Dpto. _____

OTROS DOC. _____ Pasaporte _____ Lib. Enrol. _____ etc.

NACIMIENTO: _____ Fecha _____ Lugar _____

DOMICILIO: _____ Calle _____ Nro. _____ Teléf. _____ Ciudad o Localidad _____

PROFESION U OCUPACION: _____

LUGAR: _____ CA[illegible]O: _____

IDEOLOGIA POLITICA: _____ CLASIFICACION: _____

DATOS COMPLEMENTARIOS: _____ Est. Civil _____ Cónyuge _____ Hijos _____

_____ Otros familiares

52

Fecha	Documentos	025327 ANTECEDENTES A REGISTRAR
21/6/76	Doc. 0834	- Designado por el Gobierno Uruguayo para integrar la Delegación de nuestro país a la Conferencia de la ONU sobre F.I.D.A., en calidad Delegado Alterno, que tendrá lugar en C. de Roma (Italia).- (GG)

SERVICIO DE INFORMACION
DE DEFENSA
Dep. 1

025328 -6

Confeccionado el 23 SET. 1975

V A R I O S

FOTO

Apellidos BRUGNINI

Nombres Hugo

Fecha de Nacimiento

Lugar de Nacimiento

Est. Civil

Cred. Cívica Céd. Identidad

Otros Documentos

Ocupación Docter

Padre

Madre

Domicilio Av. Brasil 2738 Ciudad Montevideo

Otros datos

CHIESA Hnos. Ltda. - 2500 - 9

FICHA COMPLEMENTARIA

DOCUMENTO - 025328 ANTECEDENTES

Fecha	Origen	
14.7.75	D. 1268	Figura en una nómina de personas receptoras de material de propaganda marxista.- Evaluación B-2,+(I).-

ASUNTO PRENSA NACIONAL

JUNTA DE COMANDANTES EN JEFE

S. I. D.

025329-4

DEP. I SECC. I

SUB SECC. A/N

FICHA Nº _____ CONFEC. 28.4.78

BRUGNINI — Apellidos

Hugo — Nombres

DOCUMENTOS: C/C _____ Nº _____ Dpto. C/I. _____ Serie _____ Nº _____

OTROS DOC. _____ Pasaporte _____ Li. Enrol. _____ etc.

NACIMIENTO: _____ Fecha _____ Lugar _____

DOMICILIO: _____ Calle _____ Nº _____ Teléf. _____ Ciudad o Localidad _____

PROFESION U OCUPACION: Dire.Propietario de la Radio CX 14 de Capital (1)*

LUGAR: _____ CARGO _____

IDEOLOGIA POLITICA: _____ CLASIFICACION: _____

DATOS COMPLEMENTARIOS: _____ Est. Civil _____ Cónyuge _____ Hijos _____

_____ Otros familiares

FECHA	DOCUMENTOS	025329	ANTECEDENTES A REGISTRAR
Feb.78	M.Interior- Indica (1)* Of.Prensa		No se encuentra documento.- IPS)

F.1

SERVICIO DE INFORMACION
DE DEFENSA
Dep. 1

025330-2 Confeccionado el 6/XII/1972

V A R I O S

FOTO

Apellidos BRUGNINI

Nombres Hugo

Fecha de Nacimiento

Lugar de Nacimiento

Est. Civil

Cred. Cívica Céd. Identidad

Otros Documentos

Ocupación Trabaja en CANAL 12

Padre

Madre

Domicilio Ciudad

Otros datos

[redacted]

Imp. CHIESA

FICHA COMPLEMENTARIA

F2

DOCUMENTO Fecha	Origen	25330 ANTECEDENTES
I/VI/1972	D.1738	-Envía una carta a Julia Elena LONINO GERONA, manifestando y refiriéndose a la hermana de esta María Magdalena LONINO GERONA "que ha de estar loca de la vida" por las fugas de sediciosos de Punta Carretas y de la Cárcel de Mujeres.-(C.C)

SERVICIO DE INTELIGENCIA
División I
(Seguridad)

MINISTERIO DE DEFENSA NACIONAL
SERVICIO DE INFORMACION DE DEFENSA

M / F

025331-0

Sección F7
Act. Ant. Nac.
Ficha N.º 105.

Nombres y Apellidos: BRUGNINI Oscar

Fecha de Nacimiento: .....

Lugar de Nacimiento: .....
(País - Ciudad o Localidad - etc.)

Cred. Civ.: Serie ..... N.º ..... Ced. Identidad: .....

Otros documentos: .....
(Pasaporte - Libreta Enrolam. - etc.)

VARIOS

Foto

Domicilio: .....
(Ciudad o Localidad) (Calle) (N.º) (Telef.)

Filiación

Edad Aparente ..... Color del Cutis .....

Color del Cabello ..... Estatura Aproximada .....

Complexión ..... specto Social .....

Señas particulares .....

.....

Ficha confeccionada en Montevideo el 1 de abril de 1964.-

025331

F2

ACTIVIDADES

(1) Laborales: Profesión Arquitecto Lugar de trabajo .....

Cargo ..... Antigüedad .....

Otras Actividades .....

.....

(2) Políticas: Ideología Castrista Actuación .....

Antecedentes .....

Antecedentes familiares .....

(3) Sociales: Estado Civil ..... Religión ..... Figuración .....

Grado Instrucción ..... Lugares que frecuenta .....

(4) Económicas: Situación ..... Capital aprox. ..... Vehículo .....
marca y N.o

Otros datos .....

Datos Complementarios .....

Apreciación Personal Gral. .....

[illegible]NINI FICHA COMPLEMENTARIA Óscar F3

Documento		025331 Antecedentes
Fecha	Origen	
	Inf.Div.I.Seg.	Firmante de una declaración de profesionales universitarios de apoyo a Cuba.
24-I-962	B-75-(1)-D-31	Firmante de un manifiesto por la no intervención y condena de cualquier tentativa de sanción,agresión o coersión,ya se económica,política o militar y todo intento de ruptura diplomática con el Gobiernio de Cuba,violatorio del principio de no intervención.-
9.5.71	El Popular	Comité de Arquitectos adherentes al Frente Ampli (M)
20.7.77	Doc. 0717	- "MARCHA" 29.7.60 - Firmante de un manifiesto de apoyo a la "Revolución Cubana".- [illegible] (S).-
13.8.77	Doc. 0834	Año 1962-Firmante de un manifiesto de Profesionales Universitarios ante la situación Cubana. Eval. A-2 (BB).-
9.X.979	- - - - - - - -	Se contestó en Memo. (A) Nº1938/79 alS.S.AF.AA.(P

MINISTERIO DE DEFENSA NACIONAL

S. I. D. (6) GARCIA LAGOS (8)

025332 -8

Dep. 1 Sec. 1

Sub-Secc. A/N

Ficha Nº____ Confec. 6/4/73

BRUGNINI de SOBRAL	María Magdalena
Apellidos	Nombres
BRUGNINI GARCIA LAGOS (7)	Alias "Victoria"

DOCUMENTOS: C/C. AFA 3343 (7) C/I. [illegible] (8)

Serie Nro. Nro. Dpto.

OTROS DOC. ____

Pasaporte Lib. Enrol. etc.

NACIMIENTO: (1) 26 años (2) Oriental

Fecha Lugar

DOMICILIO: (3) Colonia Nro. 909 apto. 14 [illegible] (9)

Calle Nro. Teléf. Ciudad o Localidad

PROFESION U OCUPACION: (4) Profesión Labores

LUGAR: ____ CAR ____

IDEOLOGIA POLITICA: ____ CLASIFICACION: ____

DATOS COMPLEMENTARIOS: (5) Casada [illegible] (10) [illegible]

Est. Civil Cónyuge Hijos

Otros familiares

Fecha	Documento	025332 ANTECEDENTES A REGISTRAR Fz
28/3/73.	Doc.638. Pag.20.	Integró el C.A.I.(Comité de Asuntos Internacionales del M.L.N.), como responsable, fue a la C. de Buenos Aires a concretar un envío de armas pero le falló el contacto. Tuvo en su domicilio al ex diputado y actualmente requerido FERRER ALMEIDA, vivía junto con "Flora" (Emilia Carlevaro de Rocco).(bb).
13.4.73	Cdo.FF.CC Nro.796	Reclutada por SALKI Alfredo. En 1972 alojó en su domicilio a la sediciosa Blanca DA COSTA (a)"Pascuala", quién le dió contacto con Ruben Vigan (a)"Mauricio", pasando este a ser responsable y entregándole informes Políticos y Militares relacionados con ella.- Tuvo en si domicilio alojados a tres clandestinos, uno de ellos el Ex-Diputado FERRER (a)"Aparicio".-.- Indica (1)(6) (00) Fue puesto a disposición de la Justicia Militar.- (00)
29-3-73	D.975 F.E.I.	- Formula declaraciones referente a fuga de información del H.C.FF/AA..-(C.C)
28.I.78 PD.6 a 6	[illegible]	25.I.78- [illegible]
4.II.78 PD.6 a 6	157	26.I.78- Fue internada en el régimen de MPS. (M[illegible].-
4.II.78 PD.6 a 6	162	31.I.78- Pasó a disposición del [illegible] 1er Turno [illegible] declaración. ([illegible]).-

BUGNINI GARCIA de SOBRAL María Magdalena

025332

FECHA	DOCUMENTOS	ANTECEDENTES A REGISTRAR
4.II.78 PDR6 a 6	163	1.2.78-El JLI der Turno dispuso su procesamiento por coautoría del Art.35 de la Ley Nº14.294 en el suministro de droga (MM).-
12.12.79.	D.1731 Dpto II S.I.D.	- Habría viajado desde Abril ppdo a la fecha tres veces al exterior, presumiblemente al EE.UU., la última vez que regresó de uno de sus viajes portaba una valija quemfue incautada por la Aduana del Aeropuerto Internacional de Carrasco y ella detenida. Posteriormente fue liberada y habría viajado nuevamente, está vez con sus dos hijas, hace unos 15 días. (Ver F-2) (HH).-
16.02.82	D. 5757/4	-Figura en una relacion de la Corte Electoral, de ciudadanos inscriptos en el Registro Civico Nacional, que se encuentran comprendidos en el Art. 1, Literal "B" del Acto Institucional No. 4, con prohibicion de ejercer el derecho de voto. (Procesados por delitos de "Lesa Nacion").Eval. A-1.(VL) Indica (7) ( )
16.02.82	D.6004/81/ 9	-Se encuentra comprendido en el Art.1o. literal b) del Acto Institucional No.4,por haber sido procesado el 20/ 6 1975 por los delitos previstos en C.P.M. 60 (VI C.P.O. EVALUACION A-1 (LA) INDICA (8)

FECHA	DOCUMENTOS 025332	ANTECEDENTES A REGISTRAR
5.4.83	24745/83	-Figura en una relación de liberados , procedente de la P.M D.Detenido el 17.02.73, liberado el 0505.75.-EVAL:A -1 (Q) FORM:8459
5.4.83	24862/83	-Indica ídem Doc. 24745/83.- EVAL:A-1 (Q) FORM:8472

11941 / 82	- POSEE ANTECEDENTES EN EL CO.NA.E.
PAG. 782	EVAL - A - 1. (B) INDICA ( ) ( ) ( )

13.4.84	8401544-03	-Año 1979- Figura en una relación de reclusas liberadas, procedente del EMR 2, puesta bajo el régimen de M.P.S. Unidad de control B.I.1. Fecha de liberada, 4.6.73. Eval.A-1 (TL).-

SERVICIO DE INTELIGENCIA
División I
(Seguridad)

MINISTERIO DE DEFENSA NACIONAL
SERVICIO DE INFORMACION DE DEFENSA
M/F

025333 26404

Sección «A» F/
Act. Ant., Nac.
Ficha N.º [redacted]

Nombres y Apellidos: BRUGNOLI, Antonio.-

Fecha de Nacimiento:

Lugar de Nacimiento:
(País - Ciudad o Localidad - etc.)

Cred. Civ.: Serie N.º Ced. Identidad:

Otros documentos:
(Pasaporte - Libreta Enrolam. - etc.)

Foto

Domicilio: Lima 1809.-
(Ciudad o Localidad) (Calle) (N.º) (Telef.)

Filiación
- Edad Aparente
- Color del Cutis
- Color del Cabello
- Estatura Aproximada
- Complexión
- Aspecto Social
- Señas particulares

21[illegible]70

Ficha confeccionada en Montevideo, el 21 de junio de 1969.-

025333

ACTIVIDADES

(1) Laborales: Profesión Empleado Lugar de trabajo Bco.Hipotecario

Cargo Antigüedad

Otras Actividades

(2) Políticas: Ideología Comunista.- Actuación

Antecedentes

Antecedentes familiares

(3) Sociales: Estado Civil Religión Figuración

Grado Instrucción Lugares que frecuenta

(4) Económicas: Situación Capital aprox. Vehículo
marca y N.o

Otros datos

Datos Complementarios

Apreciación Personal Gral.

Diego [illegible]
[illegible]LLI
[illegible] No. 13[illegible]

MINISTERIO DE DEFENSA NACIONAL
SERVICIO DE INFORMACION DE DEFENSA
M/F

Ficha Nº ..... confeccionada el 15.V.1968

Sección AN

I.V. 0131-0482 025334-4

FOTO

Apellidos BRUGNOLI TARUSELLI ó FARUCELLI (1)

Nombres Diego (a) "DARIO" (11)

Fecha de Nacimiento: 27 años (1968) 22.11.40 (2)

Lugar de Nacimiento: Uruguay Montevideo (3)

Cred. Cív.: BNA 20.627 (8) Ced. Identidad: 880.388 (4)

Prontuario: F. Censal:

Padre: José Luis (Fallecido) (9)

Madre: Delia Esther (Fallecida) (10)

Domicilio: Pablo de María 1006 Aréchaga 3400 (14) Ciudad: Montevideo
Mississipi No. 1544 (5)

Otros datos (Documentos y señas personales) Casado. Bar rio -Bco.Hipotecario (6)

[illegible] blanco, cabellos rubios, ojos verdes (7) Padre: Ernesto (1969),

Adriana (1973), Cecilia (1970) Casado con Graciela Olivera (12)

Actuación: Dirigente (13)

Fórm. 3

Docum	
Nº	Fech
Parte 18	21/22-V. 1968
	8- 1-75
0001	S.I.7
4/10/77	D. 1024
25.10.77	D. 1097
Requisitoria No. 1	
21.11.77	D.1214
30.11.77	D.1254

FICHA COMPLEMENTARIA

mento		025334 ANTECEDENTES
cha	Origen	
-VI-8	B72-D37	-Detenido durante la vigencia de las Medidas Prontas de Seguridad en la fecha señalada.-
-75		-Por relación de funcionarios del Bco. Hipotecario, se sabe que se desempeña allí como Oficial 1ro.(RR) (1)
.76		Afiliado al Partido Comunista el día 27/IX/65 .- Microfilm incautado a Rodney ARISMENDI) Evaluación : A-2 (Z)
024		-Figura en una nómina de empleados bancarios afiliados al Partido Comunista. Ocupó secretarías de Base. Posee nómina completa de datos por fichero. Eval. A-1 (U).-
097 13/77		- Se requiere su captura por sabersele vinculado al aparato clandestino del proscripto Partido Comunista.- Requerido No. 1225.- Indica de (1) al (7).- (8).-
14		-Indica doc. anterior.- (U).
54		-Indica doc. 1097.- (U).

	DOCUMENTOS	BRUGNOLI TARUS
Junio63	SINDICALISMO ACTIVO 75(1)25. ver año/64	-Es integrante el puesto Nº ble a Represen
08.01.75		-Por relación que se desemp
26.06.75	Doc.842	-Secretario de dos Bancarios
17.12.74	Doc.3209	-Figura en un Eval.: A-2 (B
16.11.74 JPM PD 07.00 a 07.00	Doc.3032	-Fué internado marco de las tar vinculado día 31.10.74.
27.04.79 T.I. 2684.79 Depto. III/SID	Doc.0490	-03.09.78 -Seg tablece que o ccional Banca 08.04.66 -Fig 60 "Unidad Si quierdista.

S A REGISTRAR

Comisión Representativ- del Ban
-raciones para "EL POPULAR" re
su gremio.-
ULAR" de la fecha publica su
adio al Fondo Monetario Interna

a el Decreto de MPS, es deteni
l e internado en el Cuerpo de

a Asamblea General Representati

la fecha publica su foto y de
que afect-n a su gremio, por
del Sector Banca Oficial de

rma que fue detenido dentro del
s en que se realizaba una Asam
de la palabra. La misma era pa
ario para la manifestación que
04.73.

.74 por personal del D-2 en ave
realizada el 06.03.74 desde un

...////

Dpto. 1 025334

Apellidos BRUGNOLI

Nombres Diego

Documentos: Afil. al PC No. Ileg.

Ant, Secc: A B C D E G V

[X] [ ] [ ] [ ] [ ] [ ] [ ]

Secreto

ANTECEDENTES

Doc. OC01 8.1.76.- Eval. B-2.- (S)

Or. 24 a os 27.9.65.

Dr. Pablo de María N??? MDEO

Demás datos carece.-

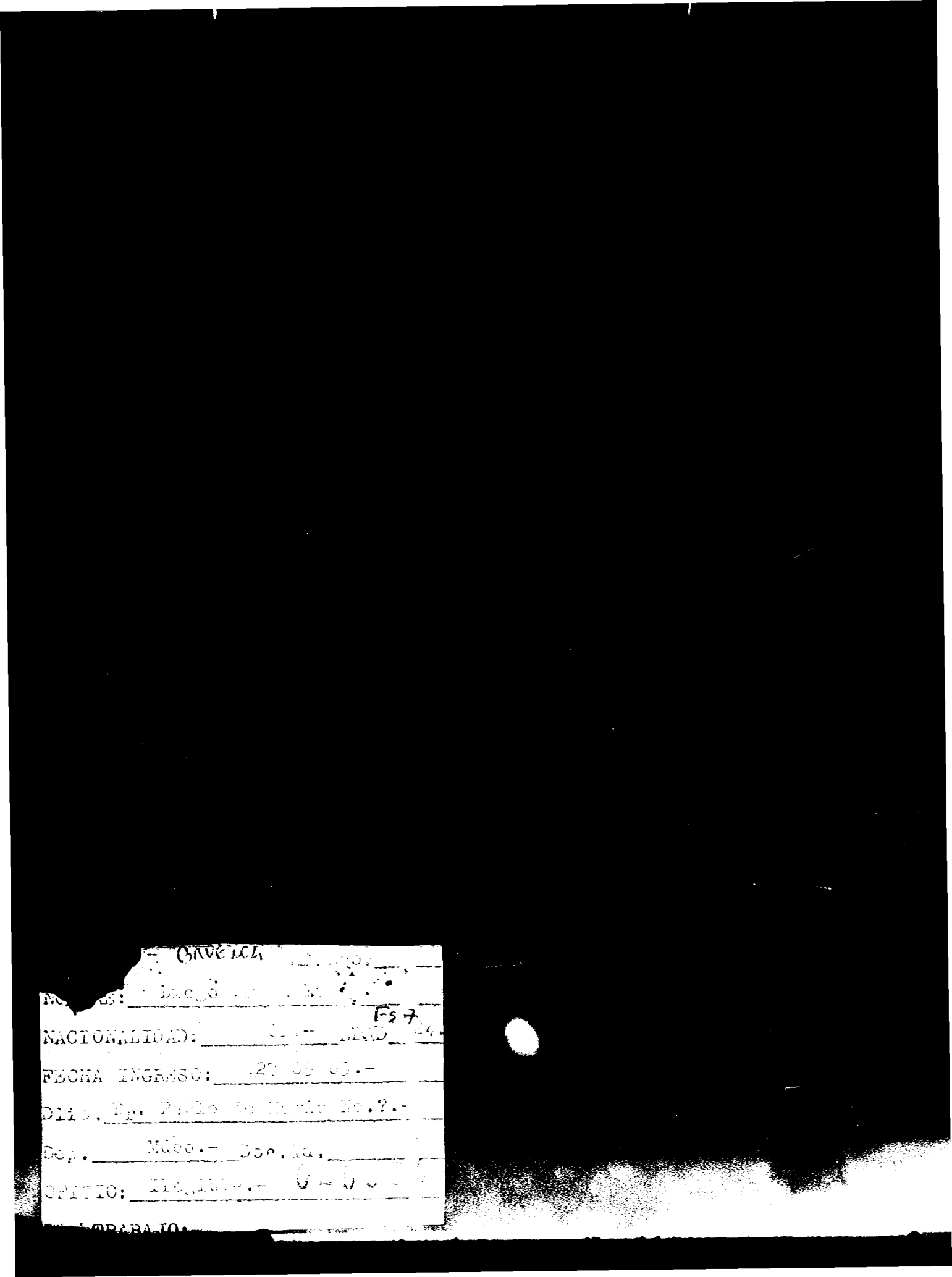
NACIONALIDAD:
FECHA INGRESO:
OPTIO:

J. C. J.
Dpto. 1

Apellidos BRUGNOLI 8

Nombres Mario P.

Documentos: Afil. al PC. No. 14723

Ant, Secc: A B C D E G V

A	B	C	D	E	G	V
xx						

Secreto

095334

ANTECEDENTES

Doc. 0001 8.1.76.- Eval. B-2. (S) 1-9

24.10.60

Demás datos carece.-

FECHA	DOCUMENTOS	025334 BRUGNOLI TARUSELLI, Diego — ANTECEDENTES A REGISTRAR
		../// balcón del Banco Hipotecario, donde trabaja. 24.04.74 -El día 08.03.74 recupera su libertad por Orden Superior. 08.09.74 -Personal del D-2 concurre a su domicilio a los efectos de su detención, no lográndose la misma por encontrarse ausente, es buscado en relación a la clausura del local de 'EBU. 08.12.78 -Se establece que es integrante de la Dirección de la C.N.T. 06.03.79 -Detenido por personal de FUSNA, portando C.I. falsa a nombre de Bernardo Rafael LEVY VILLARES. 10.03.79 -Según manifiesta en acta que se le toma en la fecha se afilia al P.C. en el año 1968 a través de Antonio GALLO. En agosto de 1977 pasa a ser Secretario de Masas del Seccional Bancario, dependiendo de DANIEL DEBELLIS 1er. Secretario; En mediados del año 1978 pasa a encargarse de los gremios de los entes Estatales dependiendo de Carlos GUERRERO, tarea que cumple paralelamente a la otra. Marzo/79 -Es puesto a disposición de la Justicia Militar Eval.: A-2 (S)
05.04.79	Doc.0440	-De operaciones realizadas contra el Partido Comunista, se

..///

FECHA	DOCUMENTOS	025334 ANTECEDENTES A REGISTRAR FIP
		...///
05.04.79	Doc.0440 Dpto.III (P.O.E.)	logró su detención, el mismo figura como Secretario de Masas de la Seccional Bancarios y Responsable de actividad Sindical de los trabajadores comunistas de los entes estatales, funcionario rentado. (HH) (Eval.: A-1)
04.05.81	Doc.3428-Pág.18 (LH)	24.05.79 -Procesado por J.M.I. de 1er.T. por hallarlo incurso en el delito previsto en el Art. 60 (V) CPM en concurrencia fuera de la reiteración real (Art. 56 CPO) con delito previsto en el Art. 237 CPO. Tomo intervención el JM 2da. Ins. El Fiscal Militar aconseja 6 años de Penitenciaría el 07.11.79. 06.06.80 -Sentencia 1ra. Instancia a 7 años de penitenciaría por los delitos del Art. 60 (V), 60 (I) inc. 6to. en relación al 60 (XII) numeral 4° CPM y 237 CPO. 21.07.80 -La causa se encuentra en el Supremo Tribunal Militar. Recluído en el EMR 1. Indica 12. (GG)
04.09.81	Doc.7534	-Figura en una relación de Movimiento de Recluídos al 30.06.81. Movimiento: Condenado - Fecha: 04.06.81 - Causa: 7 años Penit. - Juez: 1a.I.2do.T. - Fecha Det.: 05.03.79 Antecedentes: S.1a.I.: 11.06.80; 7a.P. - Eval.: A-1 (AN)

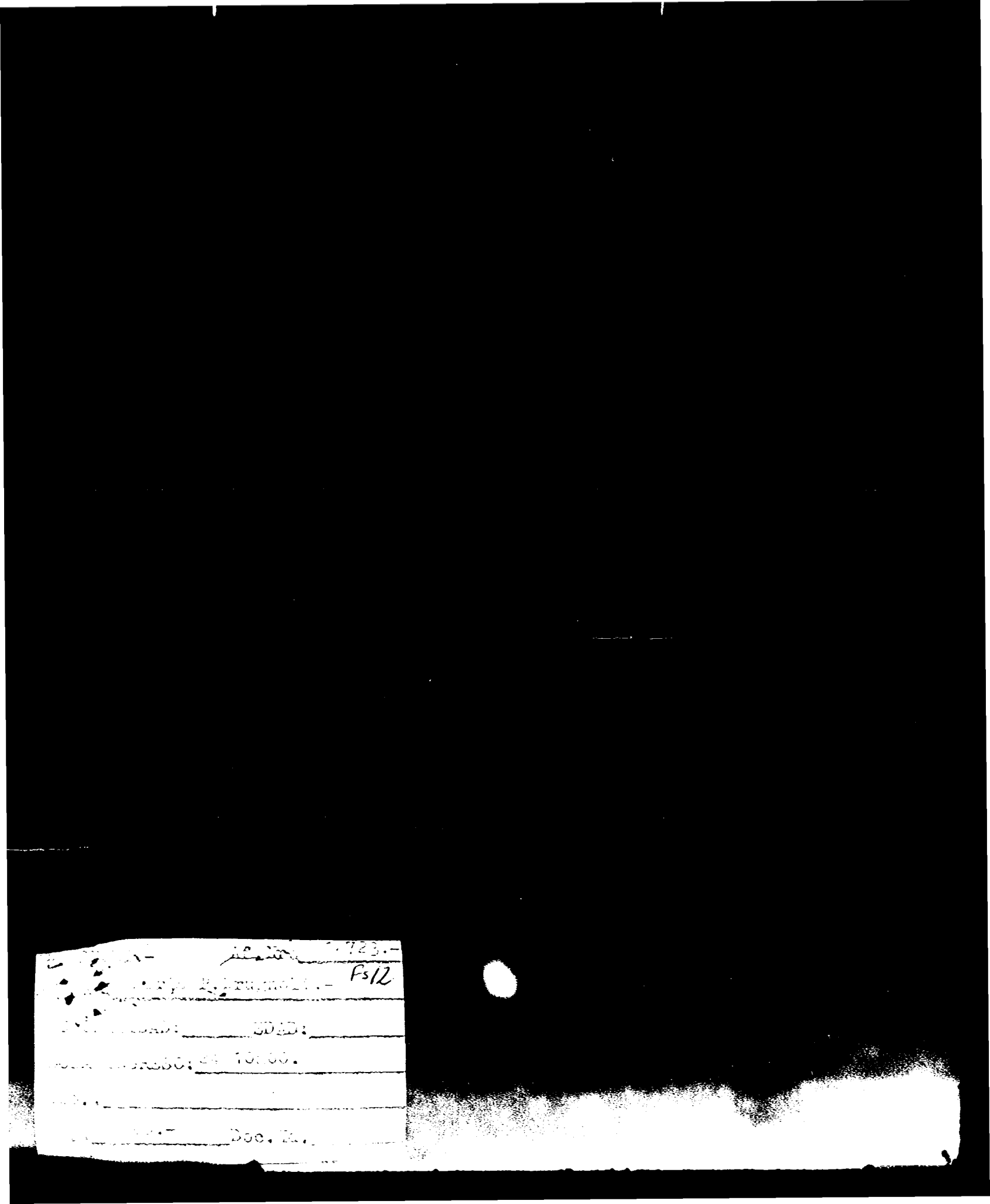
Fs12

FECHA	DOCUMENTOS	025334 ANTECEDENTES A REGISTRAR
16.02.82	D. 5757/ 35	-Figura en una relacion de la Corte Electoral, de ciudadanos inscriptos en el Registro Civico Nacional, que se encuentran comprendidos en el Art. 1, Literal "B" del Acto Institucional No. 4, con prohibicion de ejercer el derecho de voto. (Procesados por delitos de "Lesa Nacion").EVALUACION A-1(VL) Indica (14) ( )
		[redacted] / /
21.5.82	.....	Memo(A)Nº1030/82 para OF.IAB.DSNAOO.-(i).-
14.07.82	16.823	En nota, dirigida al Representante Permanente del Uruguay ante la Oficina de la O.N.U., de la Oficina Internacional de Trabajo, de fecha 10 de Mayo de 1982, fi a su nombre,estableciendo que era: DIRIGENTE BANCARIO y fue detenido en — /— /— . FORM. 01759
31.8.82	.....	- Se hizo Memo (A) No.1921/82 para la Of.Iab. [illegible] - Se hizo I.I. No.232/82 para la C.P.I. (F).- Formi 09702

FECHA	DOCUMENTOS	025334 ANTECEDENTES A REGISTRAR
13.9.82	18956	Recluído E.M.R. No.1. Procesado J.M.I. 1er T. 11.05.79. Delitos: Art. 60(V) en concurrencia fuera de la Reit. 56 con el del prev. en el art. 237 CPO. Sent. 1a. Inst. J.M.1a.2do.T.11.6.80. 7 años Penit. Delitos: Art. 60(V) CPM, 60(I)inc. 6,60 (XII) CPM, Art.61num4to.y 237CPO. Sent.2da.Inst. S.T.M.4.6.81. 7 años penit. Delitos: Art. 60(V), 60(I) inc. 6,60 (XII) CPM, Art. 61 num. 4to. y Art. 137 CPO. Cumple la pena el 6.3.1986. Afiliado al PC. Se desempeñaba como Secretario de la Seccional Bancaria del PC. Eval.: A-1. (CA). (Form. No. 4280)
2.3.83.	24324/83	FECHA DE DETENIDO: 5.3.79, UNIDAD CAPTORA: FUSNA, CONDENADO 7 años, FECHA DE LIBERTAD PROBABLE: 5.3.86, Art.60(V), 60(I) Nal.6,60(XII) CPM, 61 y 237 CPO.-Eval.A-1.-(FE)
5.4.83	24746/83	FORM. 9646 [illegible]
2.7.83	28314/753 756	-[illegible] antecedentes anteriores a partido, [illegible] al 14.6.77 funciona como Secretario de Masas del Seccional Bancarios del P.C.Eval A-2 (BR). FORM:11479.-

025334

FECHA	DOCUMENTOS	ANTECEDENTES A REGISTRAR BRUGNOLI TARUSELLI DIEGO
19.8.83	1432/77 pág.1.	Por oficio No.509/977, de fecha 20.8.77, el Juez Militar de Instrucción de 4to. Turno solicita su captura por sabersele vinculado al P.C. Eval.A-1.(ME) FORM. 13429
19.8.83	0609/79 pág.1.	Por oficio 309/79, de fecha 11.5.979, el Juez Militar de Instrucción de 1er.Turno, deja sin efecto su captura por haber sido capturado. Eval.A-1.(ME) FORM. 13430
19.8.83	1431/77 pág.1.	Mayo o Junio 1975. Realiza contactos en Salto, en circunstancias que concurre a un partido de basketboll, junto a otros bancarios, trasmitiendo directivas del Comité Central del P.C. a Héctor IRIONDO CHIESA. Hasta fines de 1976 realizó aportes al P.C., que entregaba a Nebel CORRAL VAZQUEZ. Eval.A-1.(ME) FORM. Nº 13431

11941 / 82 PAG. 782 — POSEE ANTECEDENTES EN EL CO.NA.E. EVAL - A - 1. (PS) INDICA ( ) ( ) ( )

27.12.83 M...o(A)2860/83 para el Dp... [illegible]

FECHA	DOCUMENTOS 025334	ANTECEDENTES A REGISTRAR
13.1.84	0487/79 pág.9	16.3.79:En la fecha se establece que funcionaba como Responsable del Sector Estatal y A.E.B.U., en la Comisión Sindical del P.C.Eval.B-2.(ME)
20.2.84	1210/79 Pág.01	1.6.79:Se establece que en la fecha se dispuso el procesamiento y prisión preventiva sin incomunicación del causante,por hallarse incurso "prima facie" en el delito previsto en el Art.60(V)en concurrencia fuera de la reiteración previsto en el Art.237 del C.P.O. Eval:A-1(AD)
20.2.84	1212/79 Pág.01	21.6.79:En la fecha es trasladado desde FUSNA al E.M.R.1.-Eval:A-1(AD)
23.2.84	1214/79 Pág.03	22.6.79: Alta en E.M.R.1..- Eval:A-1(AD)
27.2.84	1382/79 pág.21	En consolidado de P.M.E. del 30.06.79 figura como: 21.06.79:BAJA/FUS.NA y ALTA/E.M.R.No.1 por TRASLADO. Eval.A-1.(ME)

17 FEB. 1976

...E COMANDANTES EN JEFE 025335-71 Dep. I Secc. I

S. I. D. Sub Secc. A/N

Ficha Nro. ____ Confec. ____

BRUGNOLI — Apellidos

Mario P. — Nombres

DOCUMENTOS: C/C ____ Serie ____ Nro. C/I. ____ Nro. ____ Dpto.

OTROS DOC. ____ Pasaporte ____ Lib. Enrol. ____ etc.

NACIMIENTO: ____ Fecha ____ Lugar

DOMICILIO: ____ Calle ____ Nro. ____ Teléf. ____ Ciudad o Localidad

PROFESION U OCUPACION: ____

LUGAR: ____ CARGO. ____

IDEOLOGIA POLITICA: Comunista CLASIFICACION: ____

DATOS COMPLEMENTARIOS: ____ Est. Civil ____ Cónyuge [redacted]

Otros familiares

F2

Fecha	Documentos	025335 ANTECEDENTES A REGISTRAR
8.I.76	0001	Afiliado al Partido Comunista el día 24/X/60.- (Microfilm incautado a Rodney Arismendi) Evaluación: B-2 (Z)

VICIO DE INFORMACION
DE DEFENSA
Dep. 1

Sección .....

MINISTERIO DE DEFENSA NACIONAL
SERVICIO DE INFORMACION DE DEFENSA
I [redacted] Ficha Nº [redacted] confeccionada el 20-I-66

M / F

025336-4

164

FOTO

Apellidos BRUGNOLI TARUSELLI

Nombres Ricardo

Fecha de Nacimiento: .....

Lugar de Nacimiento: .....

Cred. Civ.: ..... Ced. Identidad: 1.009.180.-

Prontuario: ..... F. Censal: .....

Padre: .....

Madre: .....

Domicilio: ..... Ciudad: .....

Otros datos (Documentos y señas personales) .....

f2

FICHA COMPLEMENTARIA

DOCUMENTO Nº	FECHA	ORIGEN	25336 ANTECEDENTES
72/205.	18-IX-65.		-Integrante del Instituto Alfredo Vazquez Acevedo, titular de la cédula de identidad No.1.009.180.- -Firma un manifiesto para pedir una nueva asamblea para anular la ASAMBLEA DE REFORMA DE ESTATUTOS, por adolecer la misma de los siguientes defectos: a-Irregular citación de un Cté.ejecutivo para hacer la citación de la fecha.-b-Realizar una asamblea un día en que la gremial se encuentra abocada a un paro.-
	8.6.74 D. 1400 JPM PD 07.00 a 07.00		- Fué internado en el Cilindro Municipal en el mar - co de las Medidas Prontas de Seguridad. el di 4.6.74.-(SS)-

MINISTERIO DE DEFENSA NACIONAL
S. I. D.

025336

30 AGO 1974 F3

Dep. I Secc. I
Sub - Secc. G
Ficha Nro._____ Confec._____

BRUÑOLI TARUSELLI — Ricardo
Apellidos — Nombres

DOCUMENTOS: C/C._____ C/I._____
Serie Nro. Nro. Dpto.

OTROS DOC. _____
Pasaporte Lib. Enrol. etc.

NACIMIENTO: _____
Fecha Lugar

DOMICILIO: _____
Calle Nro. Teléf. Ciudad o Localidad

PROFESION U OCUPACION: Estudiante

LUGAR: Fac. de Odontología CARGO: _____

IDEOLOGIA POLITICA: Comunista CLASIFICACION: Agitador

DATOS COMPLEMENTARIOS: _____
Est. Civil Conyuge Hijos

Otros familiares

025336

F4

2.8.74 2002 -Integrante de la Cátedra de Anatomía Gral. y Buco-Dental estando detenido antes de la intervención de la Universidad por intervenir en una "Jornada ruidosa".-(G)
(Ev. F-6)

2.8.74 2203 -Idem al anterior.-(G)

MINISTERIO DE DEFENSA NACIONAL
S. I. D.

025336

Dep. I F5 Secc. I
Sub-Secc. G
Ficha Nº..... Confec 24/6/70

BRUGNOLI Ricardo
Apellidos Nombres

DOCUMENTOS: C/C ..... C/I 1.009.180
Serie No. No. Opto.

OTROS DOC.: .....
Pasaporte Lib. Enrol. etc.

NACIMIENTO: .....
Fecha Lugar

DOMICILIO: (1) Pablo de María 1006
Calle No. Telef Ciudad o Localidad

PROFESION U OCUPACION: (2) Estudiante

LUGAR: (3) Fac. de Odontología CARGO .....

IDEOLOGIA POLITICA ..... CLASIFICACION .....

DATOS COMPLEMENTARIOS .....

FECHA	DOCUMENTO
/4/70	El Pop.
25.8.72	2728

F6

MENTOS 025336 ANTECEDENTES A REGISTRAR

op. -Dirigente del Centro de Estudiantes de Odontología.-

'28 Uno de los principales elementos subversivos dentro de la Facultad de Odontología en la cual ingresó en el año 1965. Indica (1) al (3).-(EE)

VICIO DE INFORMACION DE DEFENSA

Dep. 1

VARIOS

FOTO

Apellidos

Nombres

Fecha de

Lugar de

Est. Civil

Cred. Civic

Otros Doc

Ocupación

Padre

Madre

Domicilio Jaime Zudañez No.2548 Pablo de María 1006 (1)

Otros datos

MENTARIA FB

ANTECEDENTES

ajuntamente con otras personas cuando se
nte del Hospital de Clínicas arrojando

n la "Operación Trabajo" por militar en el
o que posteriormente fue internado en el C

la libertad.- (DD)

ERIO DE DEFENSA NACIONAL
S. I. D.

025336

Dep. I

Ficha N

BRUGNOLI TARIGELLI — Apellidos
Ricardo — Nombres

DOCUMENTOS: C/C ..... Serie ..... Nro. C/I. ..... Nro. ..... Dpto.

OTROS DOC. ..... Pasaporte ..... Lib. Enrol. ..... etc.

NACIMIENTO: ..... Fecha ..... Lugar

DOMICILIO: ..... Calle ..... Nro. ..... Teléf. C

PROFESION U OCUPACION: Prof. de Anatomía General y Radiolog

LUGAR: ..... CARGO: .....

IDEOLOGIA POLITICA: izquierdista CLASIFICACION: .....

DATOS COMPLEMENTARIOS: ..... Est. Civil ..... Conyuge

..... Otros familiares

MINISTERIO DE DEFENSA NACIONAL

S. I. D.

Dep. I Secc. 1

F84

025337 - 7

Sub Secc. C

Ficha Nro. ____ Confec 23/9/77

BRUGNONI — Apellidos

Alberto — Nombres

DOCUMENTOS: C/C ____ Serie ____ Nro. C/I. ____ Nro. ____ Dpto.

OTROS DOC. ____ Pasaporte ____ Lib. Enrol. ____ etc.

NACIMIENTO: ____ Fecha ____ Lugar

DOMICILIO: ____ Calle ____ Nro. ____ Teléf. ____ Ciudad o Localidad

PROFESION U OCUPACION: Esc.

LUGAR: ____ CARGO: ____

IDEOLOGIA POLITICA: ____ CLASIFICACION: ____

DATOS COMPLEMENTARIOS: ____ Est. Civil ____ Cónyuge ____ Hijos

____ Otros familiares

F2

Fecha	Documentos	025337 ANTECEDENTES A REGISTRAR
15/9/76	"EL DIA" Pag.4	Fué designado como suplente de la Junta Vecinal de Montevideo, por disposición del Poder Ejecutivo.- (G.C)

19 ENE. 1973

F-1

JUNTA DE COMANDANTES EN JEFE

S. I. D.

Dep. I Secc. I.

Sub Secc. A/N

025338-5

Ficha Nro. _____ Confec._____

BRUGNONI GARCIA — Apellidos

Jorge Walter — Nombres

DOCUMENTOS: C/C BZB 29552 — Serie Nro. C/I. _____ — Nro. Dpto.

OTROS DOC. _____ — Pasaporte Lib. Enrol. etc.

NACIMIENTO: _____ — Fecha Lugar

DOMICILIO: _____ — Calle Nro. Teléf. Ciudad o Localidad

PROFESION U OCUPACION: _____

LUGAR: _____ CARGO: _____

IDEOLOGIA POLITICA: _____ CLASIFICACION: _____

DATOS COMPLEMENTARIOS: _____ — Est. Civil Cónyuge

Otros familiares

Fecha	Documentos	25738 ANTECEDENTES A REGISTRAR
25 SET. 1978		- Delegado de Mesa por las listas 808 , en las elecciones nacionales del año 1971, por el Departamento de . Montevideo . Circuito Nº. 1869 .- (0098) (J)
19 6^		

SERVICIO DE INFORMACION DE DEFENSA

025339-3

Dep. 1

Confeccionado el 8 de Mayo de 1970

VARIOS

FOTO

Apellidos BRUGNONI

Nombres Ledo A.-

Fecha de Nacimiento

Lugar de Nacimiento

Est. Civil

Cred. Cívica ④ B.Z.B. 28.647 Ced. Identidad

Otros Documentos

Ocupación ② Funcionario del Banco República

Padre

Madre

Domicilio Ciudad

Otros datos:

FICHA COMPLEMENTARIA

F2

DOCUMENTO		025339 ANTECEDENTES
Fecha	Origen	
23/7/68	B.18-D.33	- Concurre a recibir Instrucción Militar al Batallón de Ingenieros Nº2(Laguna del Sauce).-Indica ①y②

MINISTERIO DE DEFENSA NACIONAL

S. I. D.

025340-1

27 MAY 1975

Fs 1

Dep. I Secc. I

Sub - Secc. G

Ficha Nro. Confec.

BRUGUE — Apellidos

WASH — Nombres

DOCUMENTOS: C/C ..... Serie ..... Nro. C/I. ..... Nro. ..... Dpto.

OTROS DOC. ..... Pasaporte ..... Lib. Enrol. ..... etc.

NACIMIENTO: ..... Fecha ..... Lugar

DOMICILIO: Pasaje Central 5770 ..... Calle Nro. Teléf. Ciudad o Localidad

PROFESION U OCUPACION: .....

LUGAR: ..... CARGO: .....

IDEOLOGIA POLITICA: ..... CLASIFICACION: Dirigente

DATOS COMPLEMENTARIOS: ..... Est. Civil Conyuge Hijos

..... Otros Familiares

Fe

025340

Fecha	Documento	ANTECEDENTES A REGISTRAR
27.5.75	842	Integrante del Consejo Directive del Sindicato Obreros de VIDPLAN S.A. Evaluación A-1.-(E).-

SERVICIO DE INFORMACION DE DEFENSA

Dep. I

Sección .....

[illegible] / F

Ficha Nº ..... confeccionada el 6-V-1966.

D.I.D. 025341-9

~~212~~

FOTO

Apellidos BRUK

Nombres J.

Fecha de Nacimiento: .....

Lugar de Nacimiento: .....

Cred. Cív.: ..... Ced. Identidad: .....

Prontuario: ..... F. Censal: .....

Padre: .....

Madre: .....

Domicilio: 8 de Octubre 3954 ..... Ciudad: Montevideo

Otros datos (Documentos y señas personales) .....

Térm. 3

FICHA COMPLEMENTARIA

Documento Nº	Fecha	Origen	025341 ANTECEDENTES
	1966	B77-D10	-
	17-V-66	77-23	
	13-V-66	77-153	-Recibe correspondencia de países comunistas.-

MINISTERIO DE DEFENSA NACIONAL 025342 - 7

S. I. D.

12 OCT. 1974

Dep. I 1 Secc, I

Sub - Secc. G

Ficha Nro.____ Confec. ____

BRUKESTAS — Apellidos

Cristina — Nombres

DOCUMENTOS: C/C.____ Serie ____ Nro. ____ C/I.____ Nro. ____ Dpto. ____

OTROS DOC. ____ Pasaporte ____ Lib. Enrol. ____ etc. ____

NACIMIENTO: ____ Fecha ____ Lugar ____

DOMICILIO: ____ Calle ____ Nro. ____ Teléf. ____ Ciudad o Localidad ____

PROFESION U OCUPACION: Estudiante

LUGAR: Instituto Magisterial CARGO: ____

IDEOLOGIA POLITICA: Izquierdista CLASIFICACION: Activista

DATOS COMPLEMENTARIOS: ____ Est. Civil ____ Conyuge ____ Hijos ____

Otros familiares

Fecha	Documentos 025342	ANTECEDENTES A REGISTRAR
12.9.73	2887	Figura en relación de estudiantes izquierdistas activistas del Instituto Magisterial. Fué detenida. (K) (Eval.A-3)(LL).-

SERVICIO DE INFORMACION DE DEFENSA
Dep. 1

Sección .....

MINISTERIO DE DEFENSA NACION
SERVICIO DE INFORMACION DE DEF

Ficha Nº 1888

025343-5

F1

166

FOTO

Apellidos Brum,

Nombres .....

Fecha de Nacimiento: .....

Lugar de Nacimiento: .....

Cred. Civ.: ..... Ced. Identidad: No.18.438.

Prontuario: ..... F. Censal: .....

Padre: .....

Madre: .....

Domicilio: ..... Ciudad: .....

Otros datos (Documentos y señas personales) .....

21087

CHA. COMPLEMENTARIA

CHA	ORIGEN	025343 ANTECEDENTES
72-/205.	18-IX-965.	- Integrante del Instituto Alfredo Vazquez Aceve do, titular de la Cédula de Identidad No.18.438 Firma un manifiesto para pedir una nueva asamble para anular la "ASAMBLEA DE REFORMA DE ESTATUTOS POR ADOLECER LA MISMA DE LOS SIGUIENTES DEFECTOS A) Irregular citación de un Comité Ejecutivo par hacer la citación de la fecha.- B)- Realizar una asamblea un día en que la gremial se encontraba abocada a un paro.-

17 FEB. 1976

JUNTA DE COMANDANTES EN JEFE

S. I. D.

025344-3

Dep. I Sec. I

Sub Secc. A/N

Ficha Nro. _____ Confec. _____

BRUM GONZALEZ — Apellidos

Abayubá — Nombres

DOCUMENTOS: C/C BDA 35.676 — Serie — Nro. — C/I. _____ — Nro. — Dpto.

OTROS DOC. _____ — Pasaporte — Lib. Enrol. — etc.

NACIMIENTO: 24 años en 1968 — Fecha — Lugar

DOMICILIO: Tardaguila 3861 (Cno.Andaluz y Cuchilla Grande) — Calle — Nro. — Teléf. — Ciudad o Localidad

PROFESION U OCUPACION: Guarda

LUGAR: ANDET — CARGO: _____

IDEOLOGIA POLITICA: Comunista — CLASIFICACION: _____

DATOS COMPLEMENTARIOS: _____ — Est. Civil — Cónyuge — Hijos

31088

Otros familiares

Fecha	Documentos	025744 ANTECEDENTES A REGISTRAR
8.I.76	0001	Afiliado al Partido Comunista el día 11/XI/68 con el Nº 34.968.- (Microfilm incautado a Rodney ARISMENDI) Evaluación: B-2 (Z)

BRUM.- Af. Nro. 34968.

NOMBRE: Abayuba Brum Gonzalez.

NACIONALIDAD: Or.- EDAD 24.-

FECHA INGRESO: 11 11 68.-

Dlio. Tardaguila 3861.-(Cno. Andaluz y Cch. Grde.)

Dep. Mdeo.- Doc. Id. [illegible]

OFICIO: Guarda

Lug. TRABAJO: A M D E T [illegible].-

Fy

Dpto. 1

Apellidos BRUM GONZALEZ 825514

Nombres Abayubá

Documentos: Afil. al PC. No. 34968

Ant, Secc: A B C D E G V

[X] [ ] [ ] [ ] [ ] [ ] [ ]

Secreto

ANTECEDENTES

025344

Doc. CCOI 8.1.76.- Eval. B2.- (S)

Or. 24 años 11.11.68

Tardaguila 3861 Cno del Andaluz y Cuchilla Grande . MDEO.

BDA 35676

ANDET- Guarda UTA.-

MINISTERIO DE DEFENSA NACIONAL
S. I. D.

Dep. I **E** Secc. I F1

Sub-Secc. A/N

025345 - 0

Ficha N.o ..... Confec. .....

BRUM ..... Adalberto .....
Apellidos Nombres

DOCUMENTOS: C/C ..... C/I .....
Serie N.o N.o Dpto.

OTROS DOC. .....
Pasaporte Lib. Enrol. etc.

NACIMIENTO 22 años (1970) .....
Fecha Lugar

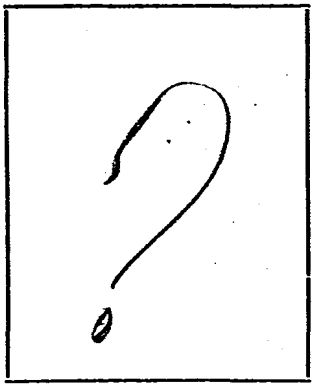

DOMICILIO: .....
Calle N.o Teléf. Ciudad o Localidad

PROFESION U OCUPACION: .....

LUGAR: ..... CARGO: .....

IDEOLOGIA POLITICA ..... CLASIFICACION MLN (Tupamaros)

DATOS COMPLEMENTARIOS .....
Est. Civil Conyuge Hijos

.....
otros familiares

?

Ficha confeccionada en Montevideo el 7 de mayo de 1970

F2

Fecha	Documentos	025345 ANTECEDENTES A REGISTRAR
27-II-70	75-191	Detenido en relación con el ex-policía ZULOAGA. Indica-Ⓘ

SERVICIO DE INFORMACION
DE DEFENSA
Dep. 1

VARIOS

025348

Confeccionado el 7.2.73.

Apellidos BRUM

Nombres Ademar

Fecha de Nacimiento

Lugar de Nacimiento

Est. Civil

Cred. Civica Céd. Identidad

Otros Documentos

Ocupación

FOTO

Padre

Madre

Domicilio Ciudad

Otros datos

FICHA COMPLEMENTARIA

F2

DOCUMENTO		ANTECEDENTES
Fecha	Origen 025346	
1971.	Lista 9988	Candidato como ler.suplente del 2do.titular a la C.de Representantes,por el Dpto.de Colonia,sub.lema "Pueblo en lucha".- (W).
16/2/73	MARCHA	-Es uno de los firmantes de una carta publicada en este semanario,a raíz de un artículo de Zelmar Michelini.-(H).-

FJ

JUNTA DE COMANDANTES EN JEFE

S. I. D.

025347-6

Dep. I Secc. I

Sub Secc. A/N

Ficha Nro. _____ Confec. 5.4.83

PEREIRA Alba

Apellidos Nombres

DOCUMENTOS: C/C _____ C/I. 729.837

Serie Nro. Nro. Dpto.

OTROS DOC. _____

Pasaporte Lib. Enrol. etc.

NACIMIENTO: _____

Fecha Lugar

DOMICILIO: _____

Calle Nro. Teléf. Ciudad o Localidad

PROFESION U OCUPACION: _____

LUGAR: _____ CARGO: _____

IDEOLOGIA POLITICA: _____ CLASIFICACION: _____

DATOS COMPLEMENTARIOS: _____

Est. Civil Cónyuge Hijos

Otros familiares

F2

Fecha	Documentos 025347	ANTECEDENTES A REGISTRAR
5.4.83	18347/82 (...)	Figura en una relación de personas refugiadas en Brasil al amparo de ACNUR.- EVAL:A-2 (2) FCR:8387

SERVICIO DE INFORMACION DE DEFENSA
Dep. I

025348 -4 Ficha Nº ..... confeccionada el 13-IV-966.

351

Sección .....

FOTO

Apellidos BRUM RODRIGUEZ,

Nombres Alberto.

Fecha de Nacimiento: .....

Lugar de Nacimiento: .....

Cred. Cív.: H.A.B. 15.102 Ced. Identidad: .....

Prontuario: ..... F. Censal: .....

Padre: .....

Madre: .....

Domicilio: Florencio Sánchez 1075 Ciudad: Rivera

Otros datos (Documentos y señas personales) Pcce. de la Escuela No.41 de Paso de Hospital.-

Fórm. 3

FICHA COMPLEMENTARIA

12

025348

Documento Nº	Fecha	Origen	ANTECEDENTES
"El Popular"	18-X-966.-		-Como Docente es firmante de un manifiesto de adhesión a las medidas de lucha adoptadas por la Federación Uruguaya del Magisterio.-
B-72-D-186.	22-XII-966. 1966	77/202	-Figura en una relación de Docentes, que partió con destino a Chile, con el fin de participar en un -- Congreso de Maestros que se realizara en dicho país Evaluación F-2.
Memo 4128/78	29.9.78 D.N.I.I.	1258	-Indica idem documentos anteriores.-(BB)- -Eval.B-2.-
	8.7.981.-		- Se contesto Memo (A) 534/81 (11a.Parte) para el C.E.P.(SS)-

F1

SERVICIO DE INFORMACION DE DEFENSA

025349-2

Dep. 1

Confeccionado el 3 de marzo de 1971

VARIOS

FOTO

Apellidos BRUM SANGUINETT

Nombres Alem

Fecha de Nacimiento

Lugar de Nacimiento

Est. Civil

Cred. Cívica IAC (1) Ced Identidad

Otros Documentos

Ocupación Construcción. (2)

Padre

Madre

Domicilio Ansina Ciudad Dpto. Artigas

Otros datos

F2

FICHA COMPLEMENTARIA

DOCUMENTO - 025349

Fecha	Origen	ANTECEDENTES
15/V/968	63(1)1	-Figura en una relación de elementos izquierdistas del Dpto. de Artigas.-Simpatizante.-
7/XI/1968	B.64(1) D.9	-Integra una lista de personas izquierdistas del Dpto. de Artigas.-Indica ① y ②. —
21.8.72	Doc.2610	Indica doc. anteriores.-(SS)-

VARIOS

F1

JUNTA DE COMANDANTES EN JEFE

S. I. D.

Dep. I Secc. I

Sub Secc. A/N

Ficha Nº ..... Confec. 20/X/8

025350 -D

BRUM SANGUINET	Alem Castro
Apellidos	Nombres

DOCUMENTOS: C/C. I.A.C. 17752 C/I. 2.689.249-5

Serie Nº Nº Dpto.

OTROS DOC. .....

Pasaporte Lib. Enrol. etc.

NACIMIENTO: 14 de Julio de 1923

Fecha Lugar

DOMICILIO: 18 de Julio 440 Artigas.

Calle Nº Teléf. Ciudad o Localidad

PROFESION U OCUPACION: Constructor

LUGAR: ..... CARGO: .....

IDEOLOGIA POLITICA: ..... CLASIFICACION: .....

DATOS COMPLEMENTARIOS Casado

Est. Civil Cónyuge Hijos

.....

Otros familiares

Fecha	Documentos	025350 ANTECEDENTES A REGISTRAR
10/IX/82	18868	ANTECEDENTE REGISTRADO EN EL E-II Ocupación: Empresa Constructora Organización: Partido Comunista. (Se consultó en forma telefónica a dicha Agencia a efectos de ampliar la anotación precedente, informándose en dicho Departamento que son los únicos datos que se poseen, e inclusive, no se posee la fuente que dió lugar a la mencionada anotación).- (CC) (Form. 3230)
14/8/82	18044	Figura en el 14o. lugar de la lista IAB del Partido Nacional Agrupación Aparicio Saravia Dpto. de Artigas como candidato a Convencionales Deliberantes, Departamentales y Convencionales Nacionales en las Elecciones internas de los PP.PP. del 28 de Noviembre de 1982. (CC) (Form. 3234)
		Por Oficio Nº. 659 /82 el S I.D. comunica a la Corte Electoral, que de acuerdo a las disposiciones vigentes, no existen objeciones para que el causante integre la lista de referen- (CC) (Form. 3231)

GREMIOS 28.07.82 F1

JUNTA DE COMANDANTES EN JEFE
S. I. D.

025351-8

Dep. I Secc. I
Sub. Secc. A/N
Ficha N.º ..... Confec. .....

BRUM Alfeo C
Apellidos Nombres

DOCUMENTOS: C/C ..... C/I. .....
Serie N.º N.º Dpto.

OTROS DOC. .....
Pasaporte Lib. Enrol. etc.

NACIMIENTO: .....
Fecha Lugar

DOMICILIO: .....
Calle N.º Teléf. Ciudad o Localidad

PROFESION U OCUPACION: .....

LUGAR: ..... CARG .....

IDEOLOGIA POLITICA: ..... CLASIFICACION: .....

DATOS COMPLEMENTARIOS: .....
Est.Civil Cónyuge Hijos

.....
Otros familiares

Fecha	Documentos	025351 ANTECEDENTES A REGISTRAR	F2
26.07.82	17.119	**Candidato en el 47 lugar a la Asamblea Delegada por la Lista 5 (Sistema Preferencial de Suplentes)de la Asociación de Empleados del Instituto de Jubilaciones y Afines bajo el Lema " UNIDAD EN LA ACCION GREMIAL", período 69-70.Eval.:A-1 Indica ( )( )(LA)(GM)** FORM. Nº 01985
3.3.83	24716	- Se aprobó una solicitud de Beca a nombre de PRUM PEREIRO Alfeo Gustavo, no pudiéndose establecer que se trate de la misma persona que registra el antecedente anterior FORM 7357(C)

VARIOS

F1

JUNTA DE COMANDANTES EN JEFE
S. I. D.

025352-6

Dep. I Secc. I

Sub Secc. A/N

Ficha Nro. _____ Confec. 21.3.

BRUM PEREIRO — Apellidos

Alfeo Gustavo — Nombres

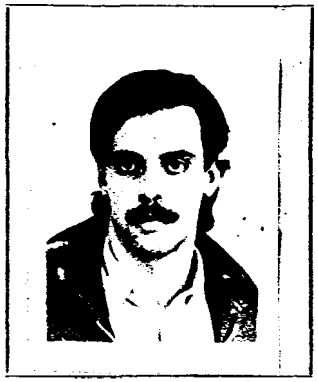

DOCUMENTOS: C/C A.K.A. 8524 — Serie / Nro.

C/I. 1.311.305 — Nro. / Dpto.

OTROS DOC. _____ — Pasaporte / Lib. Enrol. / etc.

NACIMIENTO: 23.9.53 Mdeo. — Fecha / Lugar

DOMICILIO: Rivera 2247 Ap. 502 — Calle / Nro. / Teléf. / Ciudad o Localidad

PROFESION U OCUPACION: Médico

LUGAR: Fac. de Medicina CARG. Asistente Dpto. de Biofísica

IDEOLOGIA POLITICA: _____ CLASIFICACION: _____

DATOS COMPLEMENTARIOS: Casado

Est. Civil — Cónyuge [redacted] — Hijos

Otros familiares

Fecha	Documentos	025352 ANTECEDENTES A REGISTRAR
18.3.83	25130	-D.I.I. : Sin antecedentes en esa Dirección.-
3.3.83	24716 Pág. 006(RC)	-28.2.33- SE.PLA.CO.DI. por Nota Nº 345/83/D solicita aval para Beca a Chile, SE APRUEBA por Memo.(A)464/83 del 7.3.83(C) - Se deja constancia que se registran antecedentes a nombre de Alfeo BRUN, no pudiéndose establecer que le correspondan al causante.(C)

F.1

SERVICIO DE INFORMACION DE DEFENSA
Dep. 1

025353-4 Confeccionado el 1/11/72

VARIOS

FOTO

Apellidos BRUM

Nombres Alvaro

Fecha de Nacimiento

Lugar de Nacimiento

Est. Civil

Cred. Cívica Céd. Identidad

Otros Documentos

Ocupación Funcionario del Pnal.Pta.Carreta

Padre

Madre

Domicilio Ciudad

Otros datos

21039

FICHA COMPLEMENTARIA

F2

DOCUMENTO		025353 ANTECEDENTES
Fecha	Origen	
15/4/72	Doc.2210 SUMI N.139	Fue detenido en relación a la fuga del Pnal.Pta.Carreta está siendo indagado junto a:Gonzalez Guzmán,Cianelli Rivero Gando,Blas Guijarro Julio,Acosta Ferreira Evergildo,Dante Guillenea Aroldo, Fernandez Lucas Pedro A.,Echenique Lamadrid Juan T.,Gachey De Los Santos Estanislao,García Orlando G.,Duarte Nuñez Bercibal,Trusido Carmelo E.Lemos Oresmildo J.,Espinosa Bianchino Juan C.,Olivera Pablo M.,Muñez Adilario,Alvarez Mereira Atilio,Rodriguez Paz Ciriaco,Bentancour Davila Julián Roberto todos son funcionarios del Penal. (00)

JUNTA DE COMANDANTES EN JEFE
S. I. D.

025354-2

Dep. I Secc. I

Sub. Secc. A/N

Ficha N.º ..... Confec. 4.8.82

BRUM RODRIGUEZ — Apellidos

Amanda Leonor (1) — Nombres

DOCUMENTOS: C/C BOA 7354 (2) — Serie N.º

C/I. 1.226.757 (3) — N.º Dpto.

OTROS DOC. ..... — Pasaporte Lib. Enrol. etc.

NACIMIENTO: 8.IV.954 — Fecha Lugar

DOMICILIO: Oficial 1 Nº 5391 — Calle N.º Teléf. Ciudad o Localidad

PROFESION U OCUPACION: .....

LUGAR: ..... CARG .....

IDEOLOGIA POLITICA: ..... CLASIFICACION: .....

DATOS COMPLEMENTARIOS: ..... — Est Civil Cónyuge Hijos

[redacted]

.... — Otros familiares

Fecha	Documentos 025354	ANTECEDENTES A REGISTRAR	F2
14.I.82	10.978	21.XI.968 - En la fecha se encuentra afiliada a la U.J.C. con el Nº 19219, según material incautado por O.C.O.A. en procedimiento realizado el 21.XII.981.- EVAL: A-1
28.7.82	. . . .	Se contesto en Memo(A) Nº 1606/82 para Dpto. II del E.M.E.
24.7.82	17092	Indica del (1) al (3).- (UU)
		Formulario Nº 1998

SERVICIO DE INFORMACION DE DEFENSA

Dep. I

MINISTERIO ... M/F
SERVICIO DE ... DEFENSA

025355 - 9

Sección "G" F1

Gremios

Ficha Nº

Nombres y Apellidos: BRUM Amilcar

Fecha y Lugar Nac.:

Cred. Cív.: Serie Nº Ced. Identidad:

Otros documentos:
(Pasaporte - Libreta Enrolam. - etc.)

Domicilio:
(Ciudad o Localidad) (Calle) (Nº) (Teléf.

Profesión:

Foto

Cargo y Lugar:

Ideol. Política: Actuo Dirigente

Datos Complementarios: Federación Agraria NaciOnal.-

Apreciación General:

21101

Ficha confeccionada: 27/6/66

FICHA COMPLEMENTARIA

Documento		025355	
Fecha	Origen		Antecedentes
27/6/66	El Popular	-Es electo miembro ejecutivo de la Federación Agraria Nacional, en el Congreso realizado los dias 2[illegible] y 26 del cte., en el local de AUTE.-	
7/9/71.	76 -34.	Se postula como 1° titular del lema "Vanguardia Estudiantil Progresista" (V.E.P.). Sub lema Ley Orgánica para Secundaria.Lista 400,para integrar la Comisión Directiva de la Asociación de Estudiantes de Preparatorios Nocturnos para el período 1967/68.	

F1 PE

MINISTERIO DE DEFENSA NACIONAL
S. I. D.

Dep. 1 Sec. 1
Sub-Secc. A/N
Ficha Nº 025356-7 Confec. 12/V/

BRUM ALMIRATTI (Apellidos) Amilcar (Nombres)

DOCUMENTOS: C/C. ____ (Serie) ____ (Nro.) O/I 18/938 de T. y Tres (Nro.) (Dpto.)

OTROS DOC. ____ (Pasaporte) ____ (Lib. Enrol.) ____ (etc.)

NACIMIENTO: 25 años de edad (1972) 17/10/46 (3) Y, TRES (4) (Fecha) (Lugar)

DOMICILIO: Palmar Nro. 2417 bis (Calle) (Nro.) Tel. 77.02.45. (Teléf.) (Ciudad o Localidad)

PROFESION U OCUPACION: Estudiante de Agronomía

LUGAR: 3er. año en la Facultad de Agrar[illegible]a

IDEOLOGIA POLITICA: U.J.C. CLASIFICACION: Comunista

DATOS COMPLEMENTARIOS: Soltero (1) (Est. Civil) (Cónyuge) (Hijos)

Padre: Dr. Amilcar BRUN (2) (Otros familiares)

Fecha	Documentos	025356 ANTECEDENTES A REGISTRAR
3/XI/72	4017	Afiliado a la U.J.C. (Unión Juventudes Comunista). El día 13 de setiembre ppdo., proximo a la hora 1550' fue detenido por una patrulla de las FFCC, en intercepción de Rivera y Bvar. Artigas. El mismo se encontraba en actitud sospechosa y muy similar a un integrante del M.L.N. requerido. Al ser interrogado al respecto, expresó que se encontraba en esa esquina a la espera de un omnibus, a fin de llegar a su domicilio; habiéndo estado en la casa de unos familiares que viven en las inmediaciones (estaba a pocas cuadras de su domicilio). Más tarde recobra su libertad. (R)
20/I/75	D. 110	Integrante del Movimiento " 26 de Marzo ".. Sobrino del sedicioso AMIRATI, Pro_tupamaro, muy peligroso ,_ Ind. (2) "U"
21.22/VI/968	B.72 D.37	Detenido durante las MPS, siendo internado en el Grupo de Artillería No.5.-
13.9.72	J.P.M(P.D)	En la fecha fue detenido en averiguación por la Policía en Av. Rivera y Bvar. Artigas. En la Policía posee anotaciones por actividades estudiantiles, siendo afiliado a la UJC.(FF INDica①②
23,9.72	D.3151	14.9.72 -Detenido en averiguación, el cual una vez indagado recupera su libertad por Orden Superior.- (GC)

BRUM ALMIRATI, Amilcar

Fs 3

Fecha	Documentos	025356 ANTECEDENTES A REGISTRAR
22.1.75 PD.07.00	146 a 07. 00	19.1.75-Un equipo de la DNII se hizo presente en la finca de Palmar 2417 en su busca, siendo informados que el buscado se había mudado hace un año para la zona de Peñarol.- (DD)
8.I.76	0001	Afiliado al Partido Comunista el día 10/[illegible]/69 con el Nº41391 (Microfilm incautado a Rodney [illegible]) Evaluación;B-2 (4)
25.03.82	D.10166/81/ 30	Fue internado en el C.G.I.O.R. en M.P.S. desde 14/8/70 al 20/8/70 por REPARTIR VOLANTES .Evaluacion.A-1 (GM) Indica (3) (4) ( ) ( ) ( ) ( ) ( ) ( ) ( ) ( ).

Fecha	Documento 025356	ANTECEDENTES A REGISTRAR F64

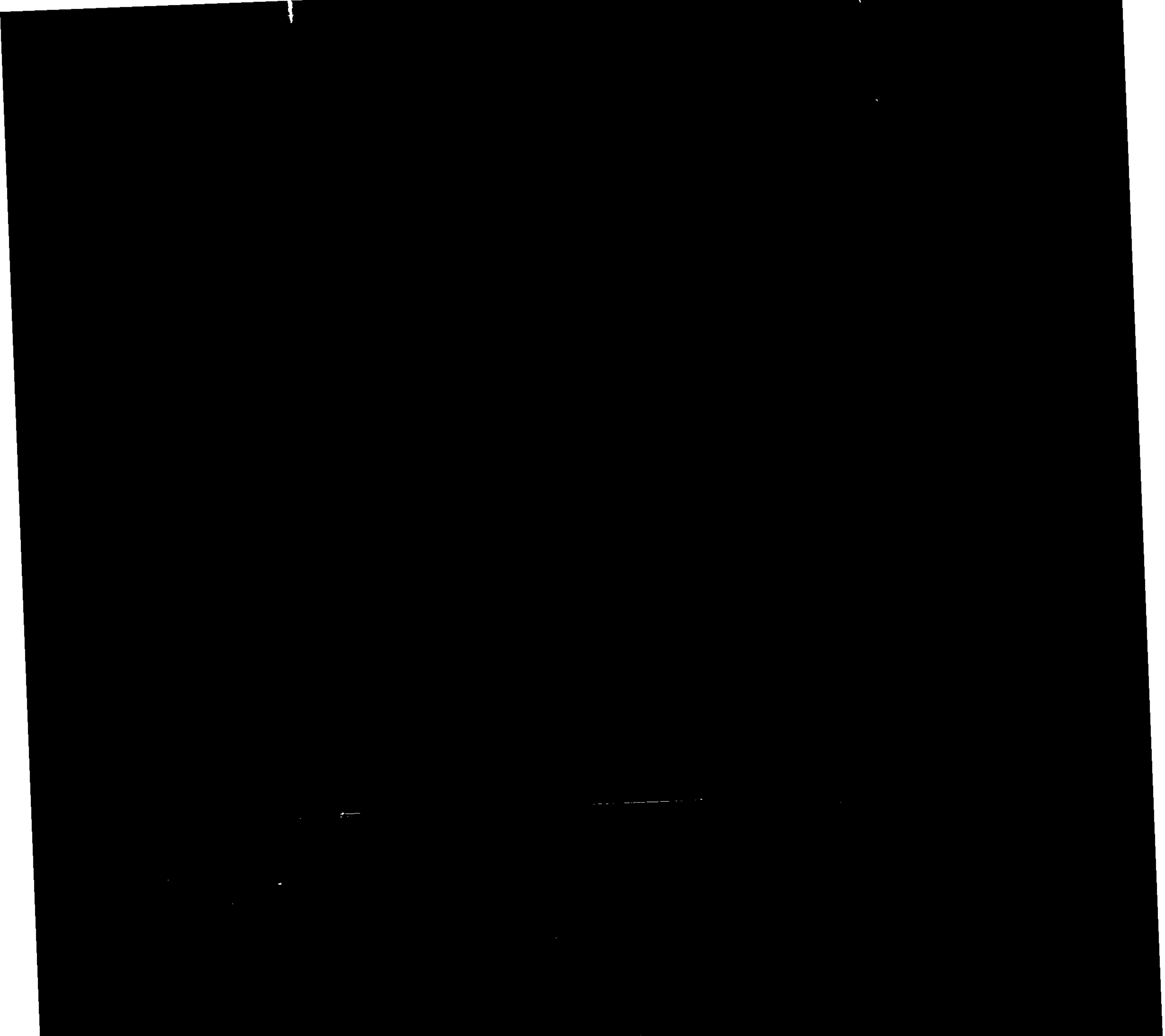

BRUN.- Af. Nro. 41591.-

NOMBRE: [illegible]ilcar [illegible] Al[illegible]rati.- F5

14/10/46

NACIONALIDAD: Or.- EDAD 22

FECHA INGRESO: 10 10 69

Dirc. Palmar 2417 bis Ponce y Campbell

(Cordero).-

Dep. Mdeo. Doc. Id. CI 18938

OFICIO: Estudiante.-de Agronomia.-

A.E.A.

Lug. TRABAJO: FEC. ASC. Est. de Agronomía.-

LO PRESENTAN: "CA[illegible] Nº 42"

26.10.76

J.

025396

Dpto. 1

Apellidos BRUM ALMIRATI

Nombres Amilcar

Documentos: Afiliado al P.C. Nº 41391

Ant, Secc.	A	B	C	D	E	G	V
	X						

Secreto

025356 ANTECEDENTES

Doc.0001/76.-(00)

F. Ingr. 10.10.69 22 años

Dom: Palmar 24?? bis. Ponce y Cambell.

Montevideo.-

Doc: Carece.-

Estudiante de Agronomía.- FEU. Asoc. Est. de

Agronomía.-

Eval. B-2.-

SERVICIO DE INTELIGENCIA
División I
(Seguridad)

MINISTERIO DE DEFENSA NACIONAL
SERVICIO DE INFORMACION DE DEFENSA
025357-5

Sección [redacted]
Act. Am. Nac. [redacted]
Ficha N.º [redacted]

Nombres y Apellidos: OBIZON. BRUM FERNANDEZ (1) Amílcar A.

Fecha de Nacimiento:

Lugar de Nacimiento:
(País - Ciudad o Localidad - etc.)

Cred. Civ.: Serie (2) FAA N.º 5712 Ced. Identidad:

Otros documentos.
(Pasaporte - Libreta Enrolam. - etc.)

Foto

Domicilio: J.A. Lavalleja No. 598.-(Treinta y Tres)
(Ciudad o Localidad) (Calle) (N.º) (Telef.)

Filiación
- Edad Aparente ..... Color del Cutis .....
- Color del Cabello ..... Estatura Aproximada .....
- Complexión ..... specto Social ~~21103~~
- Señas particulares .....

Ficha confeccionada en MONTEVIDEO el 18 de Marzo de 1963

025357

ACTIVIDADES

(1) Laborales: Profesión Odontólogo Lugar de trabajo .....

Cargo ..... Antigüedad .....

Otras Actividades .....

(2) Políticas: Ideología COMUNISTA Actuación (3) Posibl[illegible] antisocial

Antecedentes .....

Antecedentes familiares .....

(3) Sociales: Estado Civil ..... Religión ..... Figuración .....

Grado Instrucción ..... Lugares que frecuenta .....

(4) Económicas: Situación ..... Capital aprox. ..... Vehículo marca y N.o

Otros datos .....

Datos Complementarios .....

Apreciación Personal Gral. .....

BEUM — FICHA COMPLEMENTARIA — Amílcar

Documento Fecha	Documento Origen	025357 Antecedentes
6.X.962	Marcha	**Manifiesto del Movimiento de Trabajadores de la Cultura (Integrantes del FIDEL).** **Mil cien intelectuales firman Manifiesto del FIDEL)** **Declaración de Profesionales Universitarios ante la situación cubana.**
I.951	Men.J.P.Montevideo.Pág142	**Comunista de la ciudad de Treinta y Tres.**
Año 1962.	Lista de FIDEL.	- 1er.Suplente del 1er.Titular al Concejo Departamental de Treinta y Tres.-
15-I-962.-	Inf.Jef.de Pol. de Treinta y Tres.- B.73-D-1.-	- Elemento que apoya al régimen de Fidel Castro en el Dpto. de Treinta y Tres.-
31.VIII.64.- Idem	"El Popular". B-75-(1)-D.168. Idem 917"EPOCA"	-Miembro del Comité Pro-Mantenimiento de Relaciones Diplomáticas y Comerciales con Cuba, recientemente constituído en Treinta y Tres.-
11-Jul-64.- 27-VII-1964. 6-VIII-964.	-B-43-D-3.- B-22-D-6.- B-15-(1)-D-7.- Eval.B-2 (Ma).-	- El 28 de los corrientes se realizó una reunión en la que se creó un Comité Popular Antigolpist[illegible] siendo el reseñado uno de los Secretarios del mismo, conjuntamente con el prof. Ademar [illegible] (dirigente comunista) Luis Víctor [illegible] (Batllista 15); Vocal Tomás [illegible] ([illegible]) y los demas concurrentes [illegible] del Comité, [illegible]

Documento		Antecedentes
Fecha	Origen	
		dor ASUMA, Héctor SEOANE, Julio CASTILLO, Ademar GOMEZ (h) (comunistas), Dr. GALLARDO (Unió Popular). A este Comité lo preside el Profesor Aramis MARCEBO ROJAS.-
15-VIII-964	B-43-D-47	-Recibe publicaciones de la URSS y países satéli tes (China y Cuba).-
11/I/965.	B-15-D-2.-	-Hace acto de presencia en una reunión del FIDEL,
10-Dic-64.	B-22-D-3.-	realizada el dia 22/XI/64, en la Plaza 19 de / Abril de la ciudad de Treinta y Tres.
22-X-964.-	B-75(1)D-1006	-Adherente del "Primer Encuentro de Intelectuales Progresistas", organizado por el Movimiento de Trabajadores de la Cultura del Frente Izquierda de Liberación, realizado en Montevideo, los días 22,23 y 24 de octubre de 1964.-
5.V.65	B.75.(1).D.616-"EL POPULAR"	En un acto del FIDEL que tuvo lugar en la ciudad de Treinta y Tres, hizo uso de la palabra-refiriéndose a la grave crisis que atraviesa el país
1º-Jun-965.	B-22-D-17.-	y también a las situaciones imperantes en Viet-Nam y República Dominicana por el ataque de los imperialistas norteamericanos, habló en calidad de Presidente DEL FIDEL.
29/XI/966.-	B-43-D-5.-	-Hizo acto de prencia en el acto público que se realizara el 24-XI-966, en la Plaza "Reventos" de la Ciudad de Treinta y Tres, organizado por el "Frente Izquierda de Liberacion" (FIDEL).- En este informe se le sindica como Comunista activo.-

BRUM, Amílcar A.

FICHA COMPLEMENTARIA

E5

Documento		ANTECEDENTES
Fecha	Origen	
Año 1966.	Lista "FIDEL"	-Figura como 2do.Suplente del 22a.Titular a la Cám ra de Senadores en las Listas del "Frente Izquierd de Liberación" en las Elecciones Nacionales del co rriente año.-
3-XI-66	B43-D6	En su domicilio aloja a delegación del FIdeL que concurre a Treinta y Tres a un acto político electoral.
24/V/67	B.43-D.8	Es delegado comunista en el Centro de Salud de Treinta y Tres.-
28-XII-1967.	B/77.-D/39.- Archivo 1968.-	Posible extremista.- Citado en el documento.-
12-VIII-1968.	B.15(1)-D.42.	Posee un predio en la Quebrada de los Cuervos (11a. Sección del Depto. de Treinta y Tres) al cual concurre cada 15 o 20 días.- Viven allí el c a taz -Nolberto AGUILAR y su hi jo.-
6-XI-68	43-26	el día 23 -Fue detenido por la Policia,y alojado en el Bn.1 No.10,por distribuir panfletos contra las Medidas Prontas de Seguridad ,habiendo sido entregado nue vamente a la Policia el día 27 a la hora 16.30 .-

Fórm. 2

FICHA COMPLEMENTARIA

Documento		025357 ANTECEDENTES
Fecha	Origen	
24IX/68	43-12	-Figura en una relación de personas izquierdista del departamento de Treinta y Tres .-
23/VIII/1968	B.64(1)/D.6	-Aparece en una nómina de personas del Dpto. de Treinta y Tres donde se le sindica como Comunista. Indica ①
6/X/70	64(1)6	-Indica ② y ③ L
Año 1970.	Inf. de la Dir.	Figura en la relación de personas que reciben el Libro " Recopilación Documental de la Reunión del Comité Ejecutivo de la F.M.J.D. (R)
13.3.77	Doc. 0834	Año 1962-Firmante de un manifiesto de Profesionales Universitarios ante la situación Cubana, Eval. A-2 (BB).-
		21/6/78 - Se remitieron datos identificatorios por Mem.(A* No. 685 (Corte Electoral).- (U)

11941 / 82	- POSEE ANTECEDENTES EN EL CO.NA.E.
PAG. 483	EVAL - A - 1 (B5) INDICA ( ) ( ) ( )

SERVICIO DE INFORMACION
DE DEFENSA

025358 -3

F1

Confeccionado el 20.11.71.

Dep. 1

~~VARIOS~~ A/N

FOTO

Apellidos BRUM ETCHEGARAY

Nombres ANA MARIA

Fecha de Nacimiento 23 años (1974) ①

Lugar de Nacimiento Uruguay ②

Est. Civil Soltera ③

Cred. Cívica ..... Céd. Identidad 1.240.465.

Otros Documentos .....

Ocupación ④ Estudiante de Contabilidad e Inglés (Alizanda C. de Uruguay
" Fac. de Medicina y EE.UU)

Padre .....

Madre .....

Domicilio Domingo Aramburu 2109 ⑤ Ciudad .....

Otros datos .....

2111

FICHA COMPLEMENTARIA

F2

DOCUMENTO		ANTECEDENTES
Fecha	Origen	025358
8.10.71.	B.72.D.237	Ocupó la Universidad de la República el 8.10.71, siendo desalojado a las 16.00 horas por la fuerza pública. (W)
30-9-74 PD. 07.00 a	2459 07.00	26-9-74 -Detenida en su domicilio al tenerse información de que había participado junto a Olga L. Salgado Moreira, en una reunión no autorizada en Fac. de Medicina.- (DD) (A) (S)
10-10-74 PD. 07.00 a	2577 07.00	3-10-74 -Fue puesta en libertad.- (DD)

19 ENE. 1979 F3

JUNTA DE COMANDANTES EN JEFE
S. I. D.

025358

Dep. I Secc. I
Sub Secc. A/N
Ficha Nro. _____ Confec._____

BRUM ETCHEGARAY — Apellidos
Ana María — Nombres

DOCUMENTOS: C/C BJA 18312 — Serie Nro. — C/I. _____ — Nro. Dpto.

OTROS DOC. _____ — Pasaporte Lib. Enrol. etc.

NACIMIENTO: _____ — Fecha Lugar

DOMICILIO: _____ — Calle Nro. Teléf. Ciudad o Localidad

PROFESION U OCUPACION: _____

LUGAR: _____ CARGO. _____

IDEOLOGIA POLITICA: _____ CLASIFICACION: _____

DATOS COMPLEMENTARIOS: _____ — Est. Civil Cónyuge Hijos

Otros familiares

Fecha	Documentos	025358 ANTECEDENTES A REGISTRAR
25 SET. 1978		Delegado de Mesa por las listas 808-1808 , en las elecciones nacionales del año 1971, por el Departamento de Montevideo . Circuito Nº. 1595 .- (0098) (J)
[redacted] 19 8^		
19/8/981.....		MEMORANDUM (A) Nº 1529/81 PARA LA DIV.E.I. (P)

JUNTA DE COMANDANTES EN JEFE.

S. I. D.

025359-1

Fs 1

Dep. I[illegible] Secc. I

Sub Secc. A/N

Ficha Nº ....., Confec. 9.3.83

BRUM (Apellidos) Avelino (Nombres)

DOCUMENTOS: C/C. ..... (Serie / Nº) C/I. ..... (Nº / Dpto.)

OTROS DOC. ..... (Pasaporte / Lib. Enrol. / etc.)

NACIMIENTO: ..... (Fecha / Lugar)

DOMICILIO: Aurelio Carámbula 461 (Calle / Nº / Teléf.) Rivera (Ciudad o Localidad)

PROFESION U OCUPACION: .....

LUGAR: ..... CARGO: .....

IDEOLOGIA POLITICA: Blanco CLASIFICACION: Partido Nacional

DATOS COMPLEMENTARIOS .....

Est. Civil / Cónyuge / Hijos

Otros familiares

Fecha	Documentos 025359	ANTECEDENTES A REGISTRAR
9.3.83	22277/82	En su domicilio el 26.10.82 se realizó un acto público autorizado por la Jefatura de Policía de Rivera de la lista H.A.H. "Movimiento Por la Patria y Nacional de Rocha", en la que los distintos oradores atacaron el actual sistema.Eval:A-1 (00)Formulario 6255

FC1

JUNTA DE COMANDANTES EN JEFE
S. I. D.

025360-9

Dep. I Secc. I
Sub Secc. A/N
Ficha Nº ..... Confec. 8.10.82

BRUM — Apellidos
Baldomera — Nombres

DOCUMENTOS: C/C. ..... Serie Nº ..... C/I. ..... Nº ..... Dpto.

OTROS DOC. ..... Pasaporte ..... Lib. Enrol. ..... etc.

NACIMIENTO: ..... Fecha ..... Lugar

DOMICILIO: ..... Calle ..... Nº ..... Teléf. ..... Ciudad o Localidad

PROFESION U OCUPACION: .....

LUGAR: ..... CARGO: .....

IDEOLOGIA POLITICA: ..... CLASIFICACION: .....

DATOS COMPLEMENTARIOS ..... Est. Civil ..... Cónyuge ..... Hijos

Otros familiares

Fecha	Documentos 025360	ANTECEDENTES A REGISTRAR	F2
13.9.82	D.18959	-Integra como Vocal la "Comisión Departamental Provisoria" de la Unión Cívica Radical. Eval: B-1 (M).-(Form: 3076)	
29.8.84	33090/2c	Integra en calidad de Suplente el Organo Ejecutivo Departamental del Partido Unión Cívica por el Departamento de Rio Segundo.- Eval.- (A-1) C(C-E)	

SERVICIO DE INFORMACION DE DEFENSA

Dep. I

Sección

MINISTERIO DE DEFENSA NACIONAL M / F
SERVICIO DE INFORMACION DE DEFENSA

Ficha Nº [redacted] confeccionada el 6-VII-1966.

1005
F1

025361 - 7

FOTO

Apellidos BRUM

Nombres Baltasar

Fecha de Nacimiento:

Lugar de Nacimiento:

Cred. Cív.: Ced. Identidad:

Prontuario: F. Censal:

Padre:

Madre:

Domicilio: Ciudad:

Otros datos (Documentos y señas personales) Abogado.As or Letrado del Ministerio de Relaciones Exteriores.-

Form. 3

FICHA COMPLEMENTARIA

Documento Nº	Fecha	Origen	025361 ANTECEDENTES
	21-III-966	B77-D59	-Vinculación que tenía con funcionarios de la entonces Legación Soviética para el Comercio entre la URSS y Uruguay.-Antecedentes de la mencionada vinculación.-

MINISTERIO DE DEFENSA NACIONAL

S. I. D.

025361

Dep. I F3 Sec. I

Sub - Secc. C/G.

Ficha Nro. ____ Confec. 20/4/76

BRUM (Apellidos) Baltasar (Nombres)

DOCUMENTOS: C/C. ____ (Serie) ____ (Nro.) C/I. ____ (Nro.) ____ (Dpto.)

OTROS DOC. ____ (Pasaporte) ____ (Lib. Enrol.) ____ (etc.)

NACIMIENTO: ____ (Fecha) ____ (Lugar)

DOMICILIO: ____ (Calle) ____ (Nro.) ____ (Teléf.) ____ (Ciudad o Localidad)

PROFESION U OCUPACION: ____

LUGAR: ____ CARG ____

IDEOLOGIA POLITICA: ____ CLASIFICACION: ____

DATOS COMPLEMENTARIOS: ____ (Est. Civil) ____ (Cónyuge) ____ (Hijos)

____ (Otros familiares)

21106

Fecha	Documentos	025361 ANTECEDENTES A REGISTRAR
8/3/75	Doc.440	Asesor Letrado en el Ministerio de RR.EE.desempeñando funciones al frente de la Asesoría Letrada en el referido ministerio.-(II)

F1

JUNTA DE COMANDANTES EN JEFE

S. I. D.

C/6 025362-5 Dep. I Secc. I Sub Secc. Ficha Nº ..... Confec. 24.2.83

BRUM BAZET (Apellidos) Baltasar (Nombres)

DOCUMENTOS: C/C. B.C.A.78.934 (Serie / Nº) C/I. 1.695.591-5 Montevideo (Nº / Dpto.)

OTROS DOC. ..... (Pasaporte / Lib. Enrol. / etc.)

NACIMIENTO: 21 años en 1982.- (Fecha / Lugar)

DOMICILIO: San Nicolás 1425 (Calle / Nº) ..... (Teléf.) Montevideo (Ciudad o Localidad)

PROFESION U OCUPACION: Estudiante

LUGAR: ..... CARGO: .....

IDEOLOGIA POLITICA: Partido Colorado Batlle-Tarigo Nov/982 CLASIFICACION: CONVENCIONAL

DATOS COMPLEMENTARIOS ..... Soltero (Est. Civil) ..... (Cónyuge) ..... (Hijos)

..... (Otros familiares)

Fecha	Documento	025362 ANTECEDENTES A REGISTRAR	#2
[illegible]/XI/82	23691/065	Electo 22 Suplente del Organo Deliberante Nacional del Partido COLORADO por el Departamento de MONTEVIDEO Hoja de Votación A.C.E. de acuerdo al resultado de las Elecciones Internas de los Partidos Políticos habilitados, efectuadas el 28-XI-82. — Eval. A-1 (XX). (FORM. 8733).	

Fc 1

JUNTA DE COMANDANTES EN JEFE
S. I. D.

025363

Dep. I Secc. I
Sub Secc. A/N
Ficha Nro. ____ Confec. ____

BRUM REQUENA — Apellidos
Baltasar — Nombres

DOCUMENTOS: C/C ____ (Serie / Nro.) C/I. 727.587 (Nro. / Dpto.)

OTROS DOC. ____ (Pasaporte / Lib. Enrol. / etc.)

NACIMIENTO: ____ (Fecha / Lugar)

DOMICILIO: ____ (Calle / Nro. / Teléf. / Ciudad o Localidad)

PROFESION U OCUPACION: Func. de la Dirección Nacional de Turismo.-

LUGAR: ____ CARGO: ____

IDEOLOGIA POLITICA: ____ CLASIFICACION: ____

DATOS COMPLEMENTARIOS: ____ (Est. Civil / Cónyuge / Hijos)

Otros familiares

Fecha	Documentos	025363 ANTECEDENTES A REGISTRAR
10.5.76	D. 0634	Figura en una relación de funcionarios que han pertenecido al disuelto Partido Comunista y que estuvieron asociados o prestaron asistencia a todas las disueltas asociaciones ilícitas o subversivas.-qq-. Evaluación F-6.-
26.1.84	779/79 pag.2	-10.5.76-Indica Idem Doc. 0634/76. Eval: A-2(M).-

MINISTERIO DE DEFENSA NACIONAL

S. I. D.

025363

Dep. I F3 Secc. I

Sub Secc. G

Ficha Nro. ____ Confec. ____

BRUM REQUENA — Apellidos

Baltasar — Nombres

DOCUMENTOS: C/C ____ Serie ____ Nro. C/I. ____ Nro. ____ Dpto. ____

OTROS DOC. ____ Pasaporte ____ Lib. Enrol. ____ etc. ____

NACIMIENTO: ____ Fecha ____ Lugar ____

DOMICILIO: CANELONES, 1916 ap.404 Tel. 4.74.40 — Calle / Nro. / Teléf. / Ciudad o Localidad

PROFESION U OCUPACION: DIAGRAMADO

LUGAR: SUSA CARGO DIAGRAMADOR

IDEOLOGIA POLITICA: ____ CLASIFICACION: BUENO (1)

DATOS COMPLEMENTARIOS: ____ Est. Civil ____ Cónyuge ____ Hijos ____

Otros familiares

Fecha	Documentos	025363 ANTECEDENTES A REGISTRAR
28.12.72	-4321	Indica (1).-(G).-
1.8.73	2086	Fue denunciado por medio de un anónimo como izquierdista; no se manifiesta ni es comunicativo.-(G).-

SERVICIO DE INFORMACION DE DEFENSA

Dep. I

Sección .....

MINISTERIO DE DEFENSA NACIONAL
SERVICIO DE INFORMACION DE DEFENSA

M / F

137
FV

Ficha Nº ..... confeccionada el 2-X-1957

E.V. 0201-1224 025364-1

FOTO

Apellidos BRUM

Nombres Blanca Luz

Fecha de Nacimiento: .....

Lugar de Nacimiento: Uruguay

Cred. Cív.: ..... Ced. Identidad: .....

Prontuario: ..... F. Censal: .....

Padre: .....

Madre: .....

Domicilio: ..... Ciudad: .....

Otros datos (Documentos y señas personales) Poetisa.. .icada en Chile.

Fórm. 3

FICHA COMPLEMENTARIA

Documento 025364

Nº	Fecha	Origen	ANTECEDENTES
	2-X-1957	Inf.de Prensa	-Viuda del poeta peruano PARRA DEL RIEGO.Posteri mente se trasladó a Bs.As. durante el régimen d Perón,siendo destacada simpatizante peronista.A caída del régimen antes mencionado,se trasladó Chile donde contrajo enlace con el Sr.BEECHE,al funcionario de una empresa de aeronavegación,di vorciándose posteriormente.Posee un lujoso chal en la isla Juan Fernández.Fue detenida por las toridades chilenas en averiguación de la fuga d GUILLERMO PATRICIO KELLY,a quién se encontraba vinculada,creyendo la Policía que tenga interve ción directa,pues fue una de las últimas person que visitó a KELLY.-

JUNTA DE COMANDANTES EN JEFE
S. I. D.

025365

17 FEB 1978

Dep. I Secc. I
Sub Secc. A/N
Ficha Nro. ____ Confec. ____

BRUM — Calixto
Apellidos — Nombres

DOCUMENTOS: C/C ____ C/I. ____
Serie Nro. Nro. Dpto.

OTROS DOC. ____
Pasaporte Lib. Enrol. etc.

NACIMIENTO: 30 años en 1958
Fecha Lugar

DOMICILIO: Martín C. Martínez 2686 apto. 2.
Calle Nro. Teléf. Ciudad o Localidad

PROFESION U OCUPACION: Jornalero de la Construcción

LUGAR: SUNCA y CATTILE CARGO: ____

IDEOLOGIA POLITICA: Comunista CLASIFICACION: ____

DATOS COMPLEMENTARIOS: ____
Est. Civil Cónyuge Hijos

Otros familiares

Fecha	Documento 025365	ANTECEDENTES A REGISTRAR
8.I.76	0001	Afiliado al Partido Comunista el día 15/X/58 con el Nº8766 (Microfilm incautado a Rodney ARISMENDI) Evaluación:B-2 (Z)

17 FEB. 1976

JUNTA DE COMANDANTES EN JEFE

S. I. D.

025366-6

Dep. I Secc. I

Sub Secc. A/N

Ficha Nro. ____ Confec. ____

BRUM MIERES — Apellidos

Carlos — Nombres

DOCUMENTOS: C/C ____ Serie ____ Nro. C/I. ____ Nro. ____ Dpto.

OTROS DOC. ____ Pasaporte ____ Lib. Enrol. ____ etc.

NACIMIENTO: 18 años en 1969 — Fecha — Lugar

DOMICILIO: Austria 2031 Puerto Rico y Polonia — Calle — Nro. — Teléf. — Ciudad o Localidad

PROFESION U OCUPACION: Obrero Textil

LUGAR: ____ CARGO. ____

IDEOLOGIA POLITICA: Comunista CLASIFICACION: ____

DATOS COMPLEMENTARIOS: ____ Est. Civil ____ Cónyuge

2 [redacted]

Otros familiares

025366

Fecha	Documentos	ANTECEDENTES A REGISTRAR
8.I.76	0001	Afiliado al Partido Comunista el día 27/V/69.- (Microfilm incautado a Rodney ARISMENDI) Evaluación: B-2 (Z)

26.10.76

J. C. J.

Dpto. 1

Apellidos BRUM MIERES 025366

Nombres Carlos

Documentos: Afiliado al P.C. Nº (Ileg.)

Ant, Secc.	A	B	C	D	E	G	V
	X						

Secreto

025366 ANTECEDENTES

-Doc.0001/76.-(00)

F. Ingr. 27.05.69 18 años

Dom: Austria 2031. Puerto Rico y Polonia.

Dpto. Montevideo.-

Doc: Carece.-

Ind. textil.Cerro.-

Eval. B-2.-

025366 ANTECEDENTES

-Doc.0001/76.-(00)

F. Ingr. 27.05.69 18 años

Dom: Austria 2031. Puerto Rico y Polonia.

Dpto. Montevideo.-

Doc: Carece.-

Ind. textil.Cerro.-

Eval. B-2.-

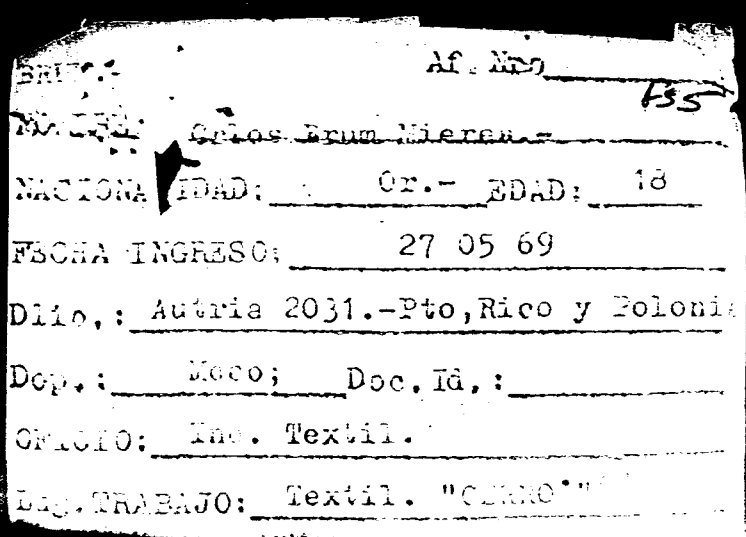

BRIG.: Af. Nro 135

NOMBRE: Carlos Brum Mieres.-

NACIONALIDAD: Or.- EDAD: 18

FECHA INGRESO: 27 05 69

Dlio.: Autria 2031.-Pto,Rico y Polonia

Dop.: Meco; Doc. Id.:

OFICIO: Ing. Textil.

Lug. TRABAJO: Textil. "CERRO"

MINISTERIO DE DEFENSA NACIONAL
S. I. D.

025367-4

Dep. I 10.9.74 Secc, I
Sub - Secc. G
Ficha Nro.____ Confec.____

BRUM SALVETTI — Apellidos
Carlos Daniel — Nombres

DOCUMENTOS: C/C.____ (Serie / Nro.) C/I. 65.480 (Nro.) Colonia (Dpto.)

OTROS DOC.____ (Pasaporte / Lib. Enrol. / etc.)

NACIMIENTO: 19 años (Abril 1973) (Fecha / Lugar)

DOMICILIO: José Campomar 576 (Calle / Nro.) Teléf. Dpto. COLONIA (Ciudad o Localidad)

PROFESION U OCUPACION: JORNALERO

LUGAR: Campomar CARGO:____

IDEOLOGIA POLITICA:____ CLASIFICACION:____

DATOS COMPLEMENTARIOS:____ (Est. Civil / Conyuge / Hijos)

Otros familiares

12

Fecha	Documentos	025367 ANTECEDENTES A REGISTRAR
27.4.73	D. 993	Identificado como integrante de la movilización hacia Montevideo que organizara la Agremiación de Obreros Textiles de Juan Lacaze, con motivo del conflicto de la Fábrica Campomar & Soulas de aquella ciudad.- Evaluación A-1.-(I).-
		20.7.78-Se contestó por MEMO(A)Nº 1249/78 para ANCAP.qq.

SERVICIO DE INFORMACION
DE DEFENSA
Dep. 1

025368-2

Confeccionado el 18-VI-1970.

VARIOS

FOTO

Apellidos BRUM CORNELIUS O CARNELIS

Nombres Carlos María

Fecha de Nacimienlo 22 años (1969)

Lugar de Nacimiento Uruguay

Est. Civil Soltero

Cred. Cívica ..... Ced. Identidad 25.892 (Artigas)

Otros Documentos .....

Ocupación Estudiante de Agronomía.-

Padre .....

Madre .....

Domicilio Garibaldi 2089 Ciudad Montevideo

Otros datos .....

FICHA COMPLEMENTARIA

72

DOCUMENTO 025368

Fecha	Origen	ANTECEDENTES
10-IX-969 Parte 80	B72-D27 Año 1970	-Detenido por violación del Decreto de Medidas Prontas de Seguridad.-

SERVICIO DE INFORMACION
DE DEFENSA
Dep. 1

025368 Confeccionado el 15 NOV. 1973

F3

VARIOS

FOTO

Apellidos BRUN CARNELLIS

Nombres Carlos María

Fecha de Nacimiento

Lugar de Nacimiento

Est. Civil

Cred. Cívica Céd. Identidad 25.892.Artigas

Ctros Documentos

Ocupación

Padre

Madre

Domicilio Garibaldi 2089 Ciudad

Otros datos

21114

FICHA COMPLEMENTARIA

DOCUMENTO 025368		ANTECEDENTES
FECHA	ORIGEN	
12.7.72	Doc.1987 Eval. A-2	Figura en una relación de visitantes al extremista BRUN CARNELUIS Héctor Daniel.-(SS)- 8.9.78 - Se contestó por MEM(A) Nº.2635/978 Dpto.C-2/ES.MA.CO. (Y)

025368-2

FS-5

[redacted]. Doc.29750/255

Foto de Frente	Foto de Perfil

BRUN CORNELIUS Carlos María
Apellido Paterno Apellido Materno Nombre(s)

Documentos [redacted] Registro Nacional [redacted] (Brasil) Nº 9145564-2

Domicilio BRASIL

Teléfono ..... Sección Policial .....

Lugar y Fecha de Nacimiento URUGUAY 23.3.47

Profesión ..... Ocupación .....

Otras actividades .....

Actuación .....

Ideología .....

Situación económica ..... Capital aprox. ..... Vehículo .....

Raza ..... Estatura ..... Peso ..... Color de cabello .....

Color de ojos ..... Complexión ..... Señas .....

Estado civil casado Nombre del cónyuge .....

Nacionalidad del cónyuge ..... Nombre y ed[illegible]e los hijos .....

Padre, Nombre BRUN GUERRA Héctor Z. Nacionalidad .....

Madre, Nombre CORNELIUS Olga Nacionalidad .....

Estudios .....

Otros datos Al 26.8.83 reside en Brasil. Eval.A-1. (MB)

.....

N. de I. - 08-08 - 5.000 - 1/81
Central de Impresiones Ltda.

F-1

MINISTERIO DE DEFENSA NACIONAL

S. I. D.

025369 D

Dep. I Sec. I

Sub - Secc. C/G.

Ficha Nro._____ Confec. 13/XI/73

B R U M — Apellidos

Clementino — Nombres

DOCUMENTOS: C/C. _____ Serie _____ Nro. C/I. _____ Nro. _____ Dpto.

OTROS DOC. _____ Pasaporte _____ Lib. Enrol. _____ etc.

NACIMIENTO: _____ Fecha _____ Lugar

DOMICILIO: _____ Calle _____ Nro. _____ Teléf. _____ Ciudad o Localidad

PROFESION U OCUPACION: _____

LUGAR: _____ CARGO: _____

IDEOLOGIA POLITICA: _____ SIFICACION: _____

DATOS COMPLEMENTARIOS: _____ Est. Civil _____ Cónyuge _____ Hijos

_____ Otros familiares

F2

Fecha	Documentos 025369	ANTECEDENTES A REGISTRAR
18.8.73	"PRENSA"	-El,17/8/97; fue designado miembro suplente de la Junta de Vecinos del Dpto. de RIVERA.- ((FF))

VARIOS

07.07.82

F/

JUNTA DE COMANDANTES EN JEFE

S. I. D.

025370-8

Dep. I Secc. I

Sub Secc. A/N

Ficha Nº ..... Confec. .....

BRUM HERRAN — César Carlos (1)

Apellidos — Nombres

DOCUMENTOS: C/C. IAA 2759 (2) C/I. 68081 (3)

Serie Nº Nº Dpto.

OTROS DOC. .....

Pasaporte Lib. Enrol. etc.

NACIMIENTO: 7.09.927 (4) Montevideo (5)

Fecha Lugar

DOMICILIO: Rincón 292, Apto. 101 (6)

Calle Nº Teléf. Ciudad o Localidad

PROFESION U OCUPACION: Hacendado (7)

LUGAR: ..... CARGO: .....

IDEOLOGIA POLITICA: Partido Colorado Flores Mora-Sanguinet CLASIFICACION: CONVENCIONAL (10)

Nov. 982 (9)

DATOS COMPLEMENTARIOS Casado (8)

Est. Civil Cónyuge Hijos

Otros familiares

Fecha	Documentos	025370 ANTECEDENTES A REGISTRAR Fz
01.07.82	15.489	Participa en una reunión de integrantes de la Comisión Coordinadora Nacional del Grupo de los "6" del Partido Colorado , realizada el 24 de abril del corriente año en la Ciudad de Artigas. EVAL.: B-2.-(GM)(LA) FORM Nº 01463
14.07.82	16815	Integrante de la Comisión Ejecutiva Departamental Provisoria de Artigas , del Partido Colorado. Eval.A-1 Indica ( ) ( ) (LA)(GM) FORM Nº 2565.
1.9.82	18350	Figura en el 2 lugar de la lista 1AE del Partido Colorado [illegible] POR LA UNIDAD DEL PARTIDO Dpto. de ARTIGAS [illegible] para integrar los Deliberantes Departamen- [illegible] Nacionales en las Elecciones internas [illegible] Noviembre de 1982. (6)(M3) INDICA (1) AL (8) FORMULARIO 3399.
13.10.82		Por Oficio Nº. 832/82 el S.L.D. comunica a la Corte Electoral que de acuerdo a las disposiciones vigentes, no existen objeciones para que el causante integre la lista de referencia. (D)(MG)
17/01/83	. . . .	-MEMO.(A) No.006/83 PARA LA 2DA. DIV/D.N.G.A. (2)

FECHA	DOCUMENTOS	ANTECEDENTES A REGISTRAR
		BRUM HERRAN, César Carlos 025370 P3
[illegible]	28691/072	Electo 2 Titular del Organo Deliberante Nacional del Partido COLORADO por el Departamento de ARTIGAS Hoja de Votación I.A.E. de acuerdo al resultado de las Elecciones Internas de los Partidos Políticos habilitados, efectuadas el 28-XI-82. — [illegible] Art (XX): Indice (9) y (10).- (FORM. 8735)
5.9.83	16379/05	31.5.82:En la fecha se establece que el causante es uno de los integrantes más caracterizados del P.Colorado en el Dpto.de Artigas.-Eval:B-2(Form.3254)(AD)
21/I/984	-------	Se contestó Memo. (A) Nº 2879/983 para la 2da. Div. del E.M.G.A. (NS)
2-4-84	33090/35	Integra en calidad de 2do Titular el Organo Ejecutivo Departamental del Partido Colorado por el Departamento de Artigas.- Eval.- (AD)(CAE)

SERVICIO DE INFORMACION
DE DEFENSA
Dep. 1

0253716 Confeccionado el 27/3/72

VARIOS

FOTO

Apellidos BRUM

Nombres Daniel

Fecha de Nacimiento

Lugar de Nacimiento

Est. Civil

Cred. Cívica Céd. Identidad

Otros Documentos

Ocupación

Padre

Madre

Domicilio Ciudad

Otros datos

2117

FICHA COMPLEMENTARIA

F2

DOCUMENTO # 025371

Fecha	Origen	ANTECEDENTES
1/2/72	Doc_12	Figura en una lista de integrantes de coordinadora (M) del F.M. dicho material fue incautado en el domicilio de la presunta sediciosa JUDITH SUTZ WAISMAN (X).

03/7/78: Se constata la falta de la ficha carátula F1

JUNTA DE COMANDANTES EN JEFE

Dep. I Secc. I

S. I. D.

Sub Secc. A/N

025372-4

Ficha N.° ..... Confec. ....

BRUM ETCHEGARAY Daniel Roberto

Apellidos Nombres

DOCUMENTOS: C/C. ..... C/I. .....

Serie N.° N.° Dpto.

OTROS DOC. .....

Pasaporte Lib. Enrol. etc.

NACIMIENTO: .....

Fecha Lugar

DOMICILIO: .....

Calle N.° Teléf. Ciudad o Localidad

PROFESION U OCUPACION: .....

LUGAR: ..... C): .....

IDEOLOGIA POLITICA: ..... CLASIFICACION: .....

DATOS COMPLEMENTARIOS. .....

Est. Civil Cónyuge Hijos

.....

Otros familiares

Fecha	Documentos	025372	ANTECEDENTES A REGISTRAR

JUNTA DE COMANDANTES EN JEFE

S. I. D.

025373-2

Dep. I Secc. I

Sub Secc. A/N

Ficha Nº ____ Confec. 23.1.82

BRUM PEREZ — Apellidos

Dinorah — Nombres

DOCUMENTOS: C/C ..... Serie ..... Nº ..... C/I. ..... Nº ..... Dpto.

OTROS DOC. ..... Pasaporte ..... Lib. Enrol. ..... etc.

NACIMIENTO: ..... Fecha ..... Lugar

DOMICILIO: ..... Calle ..... Nº ..... Telef. ..... Ciudad o Localidad

PROFESION U OCUPACION: Nurse

LUGAR: ..... CAR .....

IDEOLOGIA POLITICA: ..... CLASIFICACION: .....

DATOS COMPLEMENTARIOS: ..... Est. Civil ..... Cónyuge ..... Hijos

CUÑADA DE MELLO RODRIGUEZ-WALTER (1)

Otros familiares

025373

Fecha	Documentos	ANTECEDENTES A REGISTRAR
26.12.81.	D.10619.-	Visita en el E.M.R. No.1, a su cuñado:Recluso No.024: Walter DE MELLO RODRIGUEZ.- Eval.A-1.-(FA)
13.04.82	D. 13663/82	-Figura en una relación de personas que ocupan cargos públicos y que visitan con regularidad a reclusos internados en el E.M.I.R. 1. -EVALUACION A-1.-(GM) (LA). Indica (1) ( ) ( ) ( ) ( ) ( ).

JUNTA DE COMANDANTES EN JEFE

S. I. D.

V.

Dep. I Secc. I

Sub Secc. ~~Ad~~

Ficha Nº ____ Confec. 15.3.82

025374-0

BRUM PEREIRA — Edson

Apellidos — Nombres

DOCUMENTOS: C/C ..... Serie ..... Nº ..... C/I. 3.215.306 (Brasileña) Nº ..... Dpto.

OTROS DOC. ..... Pasaporte ..... Lib. Enrol. ..... etc.

NACIMIENTO: 19 años 1982 — Brasil

Fecha — Lugar

DOMICILIO: Jaime Estrázula 1603

Calle — Nº — Teléf. — Ciudad o Localidad

PROFESION U OCUPACION: .....

LUGAR: ..... CAR .....

IDEOLOGIA POLITICA: ..... CLASIFICACION: .....

DATOS COMPLEMENTARIOS: Soltero

Est. Civil — Cónyuge — Hijos

Otros familiares

149329

Fecha	Documentos 025374	ANTECEDENTES A REGISTRAR	Fz
08.3.82 P.D.Nº061	Doc.12436 /82	-06.3.82-En el día de ayer, fue detenido en la Feria Artesanal, ubicada en Avda. Julio Herrera y Reissig, entre Gonzalo Ramírez y Sarmiento, por su posible vinculación al consumo de drogas. Eval.A-1.-(JC)	

SERVICIO DE INFORMACION DE DEFENSA
Dep. 1

025375 7

Confeccionado el 19.1.73

V A R I O S

FOTO

Apellidos BRUM

Nombres EDUARDO

Fecha de Nacimiento

Lugar de Nacimiento

Est. Civil

Cred. Cívica ..... Céd. Identidad

Otros Documentos

Ocupación SOLDADO (PASO DE LOS TOROS)

Padre

Madre

Domicilio ..... Ciudad

Otros datos

[redacted]

Imp. CHIESA Hnos. Ltda.

FICHA COMPLEMENTARIA

DOCUMENTO		025375 ANTECEDENTES
Fecha	Origen	
7.11.72	D.4097	Mantenía entrevistas fuera de la unidad con familiares de detenidos.Soldado del Bn.Ing 3.(E).

F1

SERVICIO DE INFORMACION DE DEFENSA
Dep. 1

025376-5

Confeccionado el 31.Agos.78

VARIOS

FOTO

Apellidos BRUM DA SILVEIRA ANCEL

Nombres Elisa

Fecha de Nacimiento

Lugar de Nacimiento

Est. Civil

Cred. Cívica AVB Nº2029.- Céd. Identidad

Otros Documentos Pasaporte Nº 012605

Ocupación

Padre

Madre

Domicilio Adolfo Berro 1345 Ciudad Montevideo

Otros datos:

[redacted]

FICHA COMPLEMENTARIA

DOCUMENTO		025376 ANTECEDENTES
Fecha	Origen	
15.Oct.77	Doc.1064	-Figura en una nómina de ciudadanos uruguayos que se presentaron ante el Consulado del Uruguay en Valencia en cumplimiento del Art.90 del Decreto de 6.7.1971, presentados del 8 al 27 de noviembre de 1971.(J).-

SERVICIO DE INTELIGENCIA

MINISTERIO DE DEFENSA NACIONAL
SERVICIO DE INFORMACION DE DEFENSA

M / F

T 90 12-2407

FOTO

Fecha Montevideo, 20 de noviembre de 1

Ficha N.º 025377.3

Nombre BRUM, Enrique.

Nacionalidad

Profesión o actividad

Lugar de nacimiento

Documentos que posee

Domicilio Teléf.

FILIACION

Edad aparente color del

cutis de los cabellos

estatura aspecto social

señas particulares

2114

Fecha	Contenido
1) 21.V.951.	Of.4/951 del Bn.I.5.

025377

Lugares donde frecuenta

afiliado a

actividad política y donde actúa

COMUNISMO.

Antecedentes policiales

vehículos que posee o que guía

nombre y número de

personas que forman su familia

DATOS COMPLEMENTARIOS

1) Simpatizante comunista en la localidad de Dolores (Soriano).-

F1

MINISTERIO DE DEFENSA NACIONAL
S. I. D.

27 MAYO 1975
025378-1

Dep. I Secc. I
Sub - Secc. G
Ficha Nro.____ Confec.____

BRUM ENRIQUE
Apellidos Nombres

DOCUMENTOS: C/C.____ C/I.____
Serie Nro. Nro. Dpto.

OTROS DOC.____
Pasaporte Lib. Enrol. etc.

NACIMIENTO:____
Fecha Lugar

DOMICILIO: 12 de Diciembre 919 Ap.1
Calle Nro. Teléf. Ciudad o Localidad

PROFESION U OCUPACION:____

LUGAR:____ CARGO:____

IDEOLOGIA POLITICA:____ CLASIFICACION: Dirigente

DATOS COMPLEMENTARIOS:____
Est Civil Conyuge Hijos

Otros familiares

F2

Fecha	Documentos 025378	ANTECEDENTES A REGISTRAR
27.5.75	842	Integrante del Consejo Directivo del Sindicato de Trabajadores de la Industria Química.- Evaluación A-1.-(E).-
22.3.83	D.8876/81	SETIEMBRE/81.- En representación de los Químicos, asistió a la reunión de la INTERSINDICAL, junto a representantes de otros Gremios.- La Intersindical, es una de las Comisiones, de las que se valdría el P.C., para intentar reorganizar la C.N.T. en nuestro país,- Eval.A-1 (Y) FORM: No.8854 .-

V. Fry

JUNTA DE COMANDANTES EN JEFE
S. I. D.

025379-9

Dep.I Secc. I

Sub Secc. A/N

Ficha Nro. _____ Confec. 1.4.82

BRUN COLELLI — Apellidos
Enrique Jorge — Nombres

DOCUMENTOS C/C. AUA 10520 (1) — Serie Nro.
C/I. 1026634 (2) — Nro. Dpto.

OTROS DOC. _____ — Pasaporte Lib. Enrol. etc.

NACIMIENTO: 01 de Febrero de 1946 (3) Montevideo — Fecha Lugar

DOMICILIO 8 de Octubre 2781 Ap. 401 (4) Montevideo — Calle Nro. Teléf. Ciudad o Localidad

PROFESION U OCUPACION: Empleado (5)

LUGAR: _____ CARGO: _____

IDEOLOGIA POLITICA: _____ CLASIFICACION: _____

DATOS COMPLEMENTARIOS: Divorciado (6).- — Est. Civil Cónyuge Hijos

_____ — Otros familiares

FECHA	DOCUMENTOS	025379 ANTECEDENTES A REGISTRAR
30.6.80	1866	28.6.80 - Habiendo sido detenido en referencia al consumo y suministro de drogas, el Juez Ldo. de Instrucción de 5to. Turno dispuso que fuera liberado a disposición de la Comisión Nal. de Lucha contra las Toxicomanías.
13/9/82	18982	07/VII/980 - Detenido por personal de la Brigada de Nárcoticos en su domicilio, donde se reunían fumadores de marihuana y en la que se incautaron 41 recetas de sicofármacos en blanco a nombre del Dr. Jorge TORRES CALVETTE. Enterado el Juez Letrado de Instrucción de 5to. Turno, dispuso su libertad y que fuera puesto a disposición de la Comisión Nacional de Lucha contra la Toxicomanía.- (CC) Form: 3851
09.9.82	18674	Figura en el 141 lugar de la lista ABX del Partido Colorado Agrupación "Unidad y REFORMA" Dpto. de Young como candidato para integrar los Deliberantes Departamentales y Convenciones Nacionales en las Elecciones internas de los PP.PP. del 28 de Noviembre de 1982. (CC) (1 al 6) Por Oficio Nº. 961/82 el S.I.D. comunica a la Corte Electoral, que de acuerdo a las disposiciones vigentes no existen objeciones para que el causante integre la lista de referencia. (CC) Forms: [illegible] y 3903.

19 FEB. 1976

JUNTA DE COMANDANTES EN JEFE

S. I. D. 025380-7

Dep. I Secc. I

Sub Secc. A/N

Ficha Nro. _____ Confec. _____

MENDOZA — Eusebio

Apellidos — Nombres

DOCUMENTOS: C/C LSA 10931 — C/I. _____

Serie Nro. — Nro. Dpto.

OTROS DOC. _____

Pasaporte — Lib. Enrol. — etc.

NACIMIENTO: 08 años en 1961 ó 28 años (1)

Fecha — Lugar

DOMICILIO: [illegible] — Nro. — Teléf. — Ciudad o Localidad

Calle

PROFESION U OCUPACION: _____

LUGAR: _____ **CARGO:** _____

IDEOLOGIA POLITICA: Comunista — **CLASIFICACION:** _____

DATOS COMPLEMENTARIOS: _____ 2 1 [illegible]

Est. Civil — Cónyuge — Hijos

Otros familiares

025380

F2

Fecha	Documentos	ANTECEDENTES A REGISTRAR
8.I.76	0001	Afiliado al Partido Comunista el día 7/XII/61 con el Nº 18727.- (Microfilm incautado a Rodney ARISMENDI) Evaluación: B-2 (Z)
17.5.76	D. 0689	- Afiliado al Partido Comunista el día 7.12.61 con el No. 16.727.- Eval. B-1.- (S).-

[illegible]

Afiliado Nº 10727.-

Departamento Soriano.- Seccional Mercedes.-

Fecha de Ingreso 7-12/61.-

Nombre y Apellido Eustaquio Brum Mendoza.-

Nacionalidad Oriental.- Cred. Civ. [illegible]

[illegible]

Domicilio Rivera y [illegible]

S. C. J.

Dpto. 1

025380

Fg

Apellidos BRUM MENDOZA

Nombres Eustaquio

Documentos: C.C.: NSA 10.931.

Ant, Secc.	A	B	C	D	E	G	V
	X						

Secreto

025780 ANTECEDENTES

17.5.76 Doc. 0689 Eval. B-1.- (S).- FS

Edad: 28 años

Dom.: Rivera y Casa Grande

Afil. No.: 16.727

F. de Ing.: 7.12.61

26.10.76

F&G

Dpto. 1

Apellidos BRUM MENDOZA

Nombres Eustaquio

Documentos: Afiliado al P.C. Nº 18727

Ant, Secc. A B C D E G V

X

Secreto

025380

ANTECEDENTES

Doc.0001/76.-(00)

F. Ingr. 07.12.61 68 años

Dom: Rivera y Casa Grande. Dpto. Mercedes.-

C.C. MSA 10931

Prof: Carece.-

Eval. B-2.-

19 FEB. 1976 F

JUNTA DE COMANDANTES EN JEFE

S. I. D.

025381-5

Dep. I Secc. I

Sub Secc. A/N

Ficha Nro. _____ Confec. _____

BRUM — Apellidos

Eustaquio G. — Nombres

DOCUMENTOS: C/C MBA 173 (Serie / Nro.) C/I. _____ (Nro. / Dpto.)

OTROS DOC. _____ (Pasaporte / Lib. Enrol. / etc.)

NACIMIENTO: _____ (Fecha / Lugar)

DOMICILIO: Victoria s/n (Calle / Nro.) _____ (Teléf.) Soriano (Ciudad o Localidad)

PROFESION U OCUPACION: Jornalero

LUGAR: _____ CARGO: _____

IDEOLOGIA POLITICA: Comunista CLASIFICACION: _____

DATOS COMPLEMENTARIOS: _____ (Est. Civil / Cónyuge / Hijos)

_____ Otros familiares

025381

Fecha	Documentos	. ANTECEDENTES A REGISTRAR
8.I.76	0001	Afiliado al Partido Comunista el día 15/X/42 con el Nº 514 (Microfilm incautado a Rodney ARISMENDI) Evaluación:B-2 (Z

26.10.76

J. C. J.

Dpto. 1

Apellidos BRUM

Nombres Eustaqui C.

Documentos: Afiliado al P.C. Nº 514

Ant, Secc.	A	B	C	D	E	G	V
	X						

Secreto

025381 ANTECEDENTES

Doc.0001/76.-(CO)

F. Ingr. 15.10.42

Dom: Victoria s/n.Dpto. Soriano.-

C.C. MBA 173

Jornalero.-

Eval. B-2.-

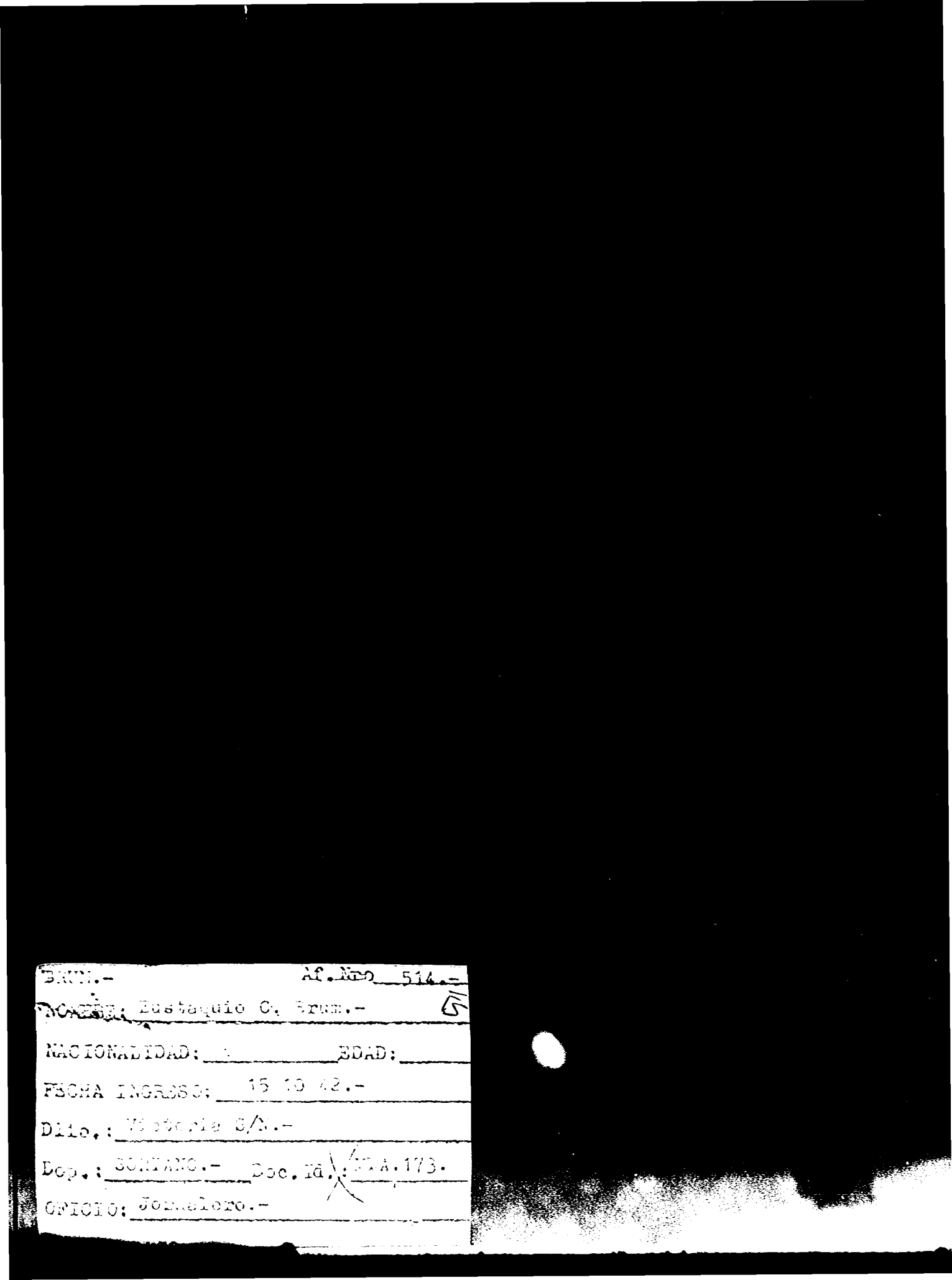

BRUM.- Af. Nro 514.-

NOMBRE: Eustaquio C. Brum.- 15

NACIONALIDAD: EDAD:

FECHA INGRESO: 15 10 42.-

Dlio.: Victoria S/N.-

Dep.: SORIANO.- Doc. Id.: [illegible].173.

OFICIO: Jornalero.-

MINISTERIO DE DEFENSA NACIONAL
S. I. D.

0253823

Dep. I Sec. I

Sub - Secc. A/N

Ficha Nro. ____ Confec. 12.10.72

BRUM MENDEZ — Federico

Apellidos — Nombres

DOCUMENTOS: C/C ____ C/I. ____

Serie — Nro. — Nro. — Dpto.

OTROS DOC. ____

Pasaporte — Lib. Enrol. — etc.

NACIMIENTO: ____

Fecha — Lugar

DOMICILIO: Itacumbú 4017

Calle — Nro. — Teléf. — Ciudad o Localidad

PROFESION U OCUPACION: ____

LUGAR: ____ CARGO ____

IDEOLOGIA POLITICA: ____ CLASIFICACION: ____

DATOS COMPLEMENTARIOS: ____

Est. Civil — Conyuge — H[illegible]

Otros familiares

Fecha	Documentos	025382 ANTECEDENTES A REGISTRAR
24.9.72 PM.	3436 J.P.M	Detenido en la finca de Itacumbú 4017, donde los funcionari actuantes fueron recibidos con disparos de arma de fuego. Luego de reducido se estableció que portaba una pistola mar ca "Unique", Cal. 22, cargada con munición dum-dum. Indagado en primera instancia, expresó que fue reclutado pa ba la organización. Registra antecedentes penales.- (DD)

11941 / 82
PAG. 782

- POSEE ANTECEDENTES EN EL CO.NA.E.-
EVAL - A - 1. (PS) INDICA ( ) ( ) ( )

F1

15.3.77

JUNTA DE COMANDANTES EN JEFE
S. I. D.

025383-1

Dep. I Secc. I
Sub Secc. A/N
Ficha Nro. ____ Confec. ____

BRUM ESPINDOLA — Apellidos
Félix Enrique — Nombres

DOCUMENTOS: C/C MAA 39.817 — Serie Nro. — C/I. ____ — Nro. Dpto.

OTROS DOC. ____ — Pasaporte Lib. Enrol. etc.

NACIMIENTO: 19 años — Fecha Lugar

DOMICILIO: Rivan y Rincón B. Cerro — Calle Nro. Teléf. Ciudad o Localidad

PROFESION U OCUPACION: Jornalero

LUGAR: ____ CARGO: ____

IDEOLOGIA POLITICA: Comunista CLASIFICACION: ____

DATOS COMPLEMENTARIOS: ____ — Est. Civil Cónyuge

Otros familiares

025383

FL

Fecha	Documentos	ANTECEDENTES A REGISTRAR
17.5.76	D. 0689	- Afiliado al Partido Comunista No. 62.904, fecha de ingreso el día 30.11.70.- Eval. B-1.- (S).-

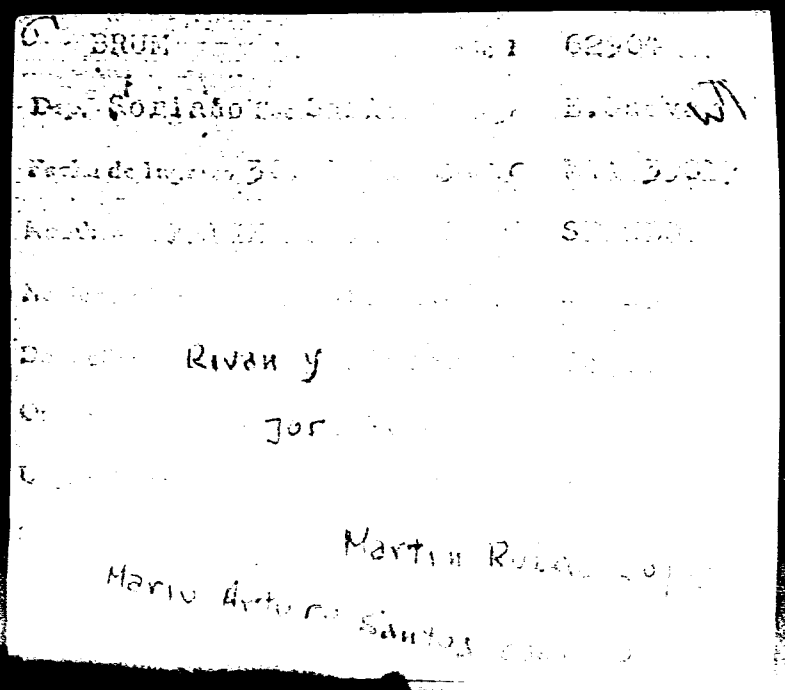

D. C.I.J.

Dpto. "I"

FG

Apellidos BRUM ESPINDOLA 925385

Nombres Félix Enrique

Documentos: C.C.: MAA 39.817

Ant, Secc.	A	B	C	D	E	G	V
	XX						

Secreto

025383 ANTECEDENTES.

17.5.76 Doc. 0689 Eval. B-1.- (S).-

Edad: 19 años

Dom.: Rivan y Rincón B. Cerro

Ocup.: Jornalero

Afil. No.: 62.904

F. de Ing.: 30.11.70

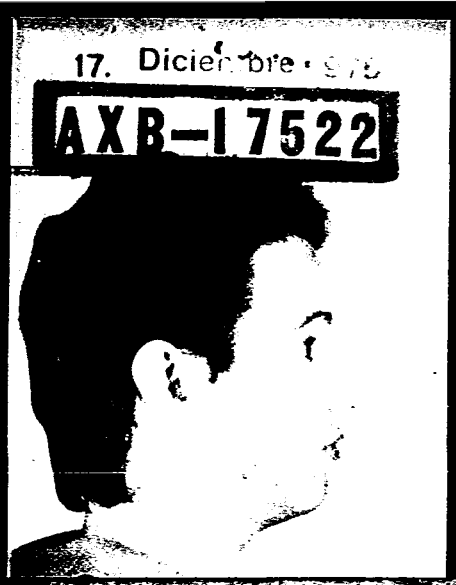

SERVICIO DE INFORMACION DE DEFENSA
Dep. 1
V A R I O S

025384-9

Confeccionado el 24.9.77

E

FOTO

Apellidos BRUM ESTAPE

Nombres Fernando

Fecha de Nacimiento 23 años (1977) 27 de abril de 1955 (4)

Lugar de Nacimiento Uruguay Montevideo (6)

Est. Civil Soltero (5)

R.F.Serie B I.º 162.605

Cred. Cívica AXB 17.552 (9) Céd. Identidad 1.343.421

Otros Documentos

Ocupación Estudiante -Fac. de Ingeniería Docente -U.T.U.

Padre Ricardo (1)

Madre Helena (7)

Domicilio Terú 535 (2) J.Echevarriarza 78 (8) Ciudad

Otros datos: Tarjeta de D.N.M. No.603.342 de Colonia (10)

FICHA COMPLEMENTARIA

DOCUMENTO- 025384 Fecha	Origen	ANTECEDENTES
19.9.77 PD. 6 a 6	961	16.9.77 -Por disposición del JMI de 5to. Turno se procedió a allanar la finca ubicada en Terú 555, a los efectos de realizar su detención, obteniendose resultados negativos.- (DD)
21.11.77 PD. 6 a 6	1197	15.11.77 -Por disposición de la J. Militar fue allanada la finca sita en Terú 536, lugar donde se concurrió a los efectos de lograr su detención; obteniendose resultados negativos. Al lugar se concurrió al continuarse las diligencias relacionadas a la identificación de personas sindicadas como integrantes de la "U.J.C.".- (DD) (1)
25.9.78 Requisitoria	D. 1200 Nro.06/78	-15.9.78 -En la fecha se requiere su captura por estar presuntamente vinculada a la Unión de Juventudes Comunistas.- Requerido Nro.1392.- (M).-Indica del (2) al (3).-
7/VII/81	.....	MEMORANDUM (A) Nº 1176/81 PARA O.C.O.A. (P)
14.1.82	10993	- Aporta datos filiatorios. Indica 4 al 7. LUEGO: Por el presente documento se procedió a leer el número de cédula de identidad que aparecía como 1.343.321 por constatarse que el que le correspondía era 1.343.421. Intl.: A-1.- (12)

FECHA	DOCUMENTOS	BRUM ESTAPE, Fernando ANTECEDENTES A REGISTRAR 025384 F3
4.9.81	7531	- Indica lo mismo que el documento Nº 10993. Eval.: A-1. (V
	30.4.83	-Se confeccióno P.I.Nº100/83 sobre antecedentes del causante para ampliar Memo(A)Nº938 para la Sec.del S.I.D. -(i).- Foja: Nº9689.
14.6.83.	27511/03	Indica IDEM. Anotaciones registradas anteriormente, aportando 9/12/77: Por disposición del Sr.J.M.I.4to.(T) personal del Dpto.V de la DII, concurrió a su domicilio a los efectos de su detención, siendo atendidos los funcionarios actuantes por la madre del causante Elena ESTAPE de BRUM, quién manifestó que su hijo viajó hace unos tres meses para Bs.As. y que hace dos meses recibió una carta suya en la que decía que viajaba hacia Venezuela, ignorando su actual paradero. 5/8/76: Según acta tomada a María Mercedes ESPINOLA BARUCH en la misma se menciona a Fernando BRUM, que se trataría del titular, que ocupaba el cargo de Secretario Político en el Círculo de la UJC, que funcionaba en la Facultad de Ingeniería, dependiendo [illegible] Regional 1 de la ilegal U.J.C. 15/7/83: Viaja a la Argentina. Entre los mese de setiembre y noviembre de 1980, solicita pasaporte en el Consulado del Uruguay en Caracas, el cual fue denegado.- Eval.A-1.- Indica (8) al (10).-(FE) Form.No.10443)

FECHA	DOCUMENTOS	025384 ANTECEDENTES A REGISTRAR	Fy
17.6.83	26379/1 al 7	Contesta P.I.Nº 100/D-I/83 aportando información ya registrada en la ficha y ampliando lo siguiente: 12.12.77 - En la fecha por O.I. 1258 el J.N.I. Instr. Turno a cargo del 5to. Turno requiere su captura por presunta vinculación a la U.J.C.- Requerido por este Servicio por Requisitoria Nº 06/78 Eval:A-1 5.8.76 - Según acta labrada en la fecha a María Mercedes ESPINOLA BARUCH se establece que mencionada a Fernando BRUM, como la persona que ocupaba el cargo de Secretario Político en el Círculo de la UJC, que funcionaba en la Facultad de Ingeniería, dependiendo del Regional 1 de la ilegal U.J.C., quien se trataría del causante. Eval:A-2 Form.11008 (CC)
11.8.83	26314/ 3609	-Indica idem Doc.961/77.Eval A-2 (BR).- FORM:12965

19 FEB. 1970 E

JUNTA DE COMANDANTES EN JEFE
S. I. D.

025385-6

Dep. I Secc. I

Sub Secc. A/N

Ficha Nro. _____ Confec. _____

DRUM — Apellidos

Francisco — Nombres

DOCUMENTOS: C/C MOA 505 — Serie Nro. — C/I. _____ — Nro. Dpto.

OTROS DOC. _____ — Pasaporte Lib. Enrol. etc.

NACIMIENTO: _____ — Fecha Lugar

DOMICILIO: Dolores — Calle Nro. Teléf. Soriano — Ciudad o Localidad

PROFESION U OCUPACION: Jornalero

LUGAR: _____ CARGO: _____

IDEOLOGIA POLITICA: Comunista CLASIFICACION: _____

DATOS COMPLEMENTARIOS: _____ — Est. Civil Cónyuge

Otros familiares

025385

Fecha	Documentos	ANTECEDENTES A REGISTRAR
8.I.76	0001	Afiliado al Partido Comunista el día 11/III/42 con el Nº 411.- (Microfilm incautado a Rodney ARISMENDI) Evaluación: B-2 (2)

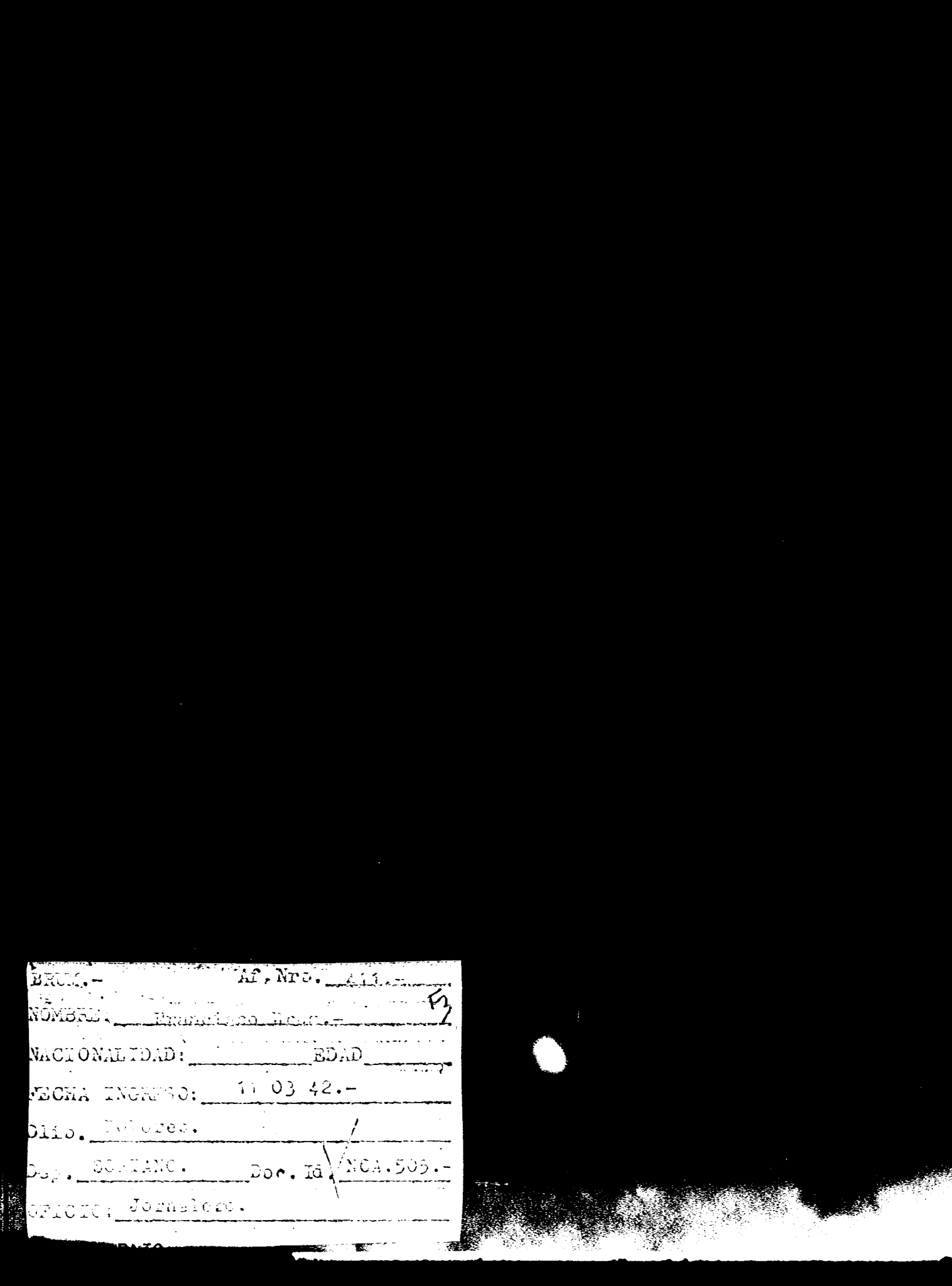
BRIG.-
AF. NTO.
NOMBRE:
NACIONALIDAD:
EDAD
FECHA INGRESO: 11 03 42.-
Cilo.
Dep.
Doc. Id
OFICIO:

26.10.76

J. C. J.

Dpto. 1

025305 Py

Apellidos BRUM

Nombres Francisco

Documentos: Afiliado al P.C. Nº 411

Ant, Secc.	A	B	C	D	E	G	V
	X						

Secreto

025385

ANTECEDENTES

Doc.0001/76.-(00) 15

F. Ingr. 11.03.42

Dom: Dolores. Dpto. Soriano.-

C.C. NCA 505

Jornalero.-

Eval. B-2.-

F1

MINISTERIO DE DEFENSA NACIONAL
S. I. D.

025386-4 Dep. I Secc. I

Sub-Secc. A/N

Ficha N.o..... Confec.....

BRUM (Apellidos) Francisco A. (Nombres)

DOCUMENTOS: C/C ..... (Serie, N.o) C/I ..... (N.o, Dpto.)

OTROS DOC. ..... (Pasaporte, Lib. Enrol., etc.)

NACIMIENTO ..... (Fecha, Lugar)

DOMICILIO: ..... (Calle, N.o, Teléf.) (1) Soriano (Ciudad o Localidad)

PROFESION U OCUPACION: .....

LUGAR: ..... CARG .....

IDEOLOGIA POLITICA (2) Comunista -UJC.- CLASIFICACION (3) Círculo Dolores
Carnet Nº3687-Ingresó:27/3/61

DATOS COMPLEMENTARIOS ..... (Est. Civil, Conyuge, Hijos)

..... otros familiares

Confeccionada: 18/III/70

025386

Fecha	Documentos	ANTECEDENTES A REGISTRAR
VI/1962	Mondel N°164-Indica ①al③	

F1

MINISTERIO DE DEFENSA NACIONAL 025387 .2 Dep. I E Secc. I
S. I. D.
Sub-Secc. A/N
Ficha Nro. ..... Confec. 12/X/72

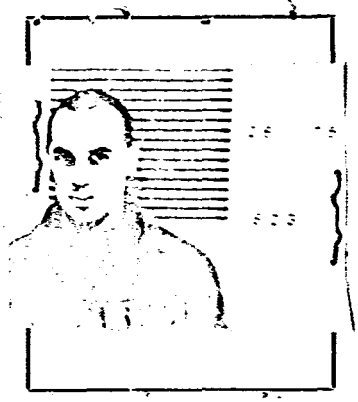

BRUM MENDEZ — Apellidos
Francisco Antonio — Nombres

DOCUMENTOS: C/C. ..... Serie ..... Nro. ..... C/I. 1.302.357 (3) Nro. ..... Dpto.

OTROS DOC. ..... Pasaporte ..... Lib. Enrol. ..... etc.

NACIMIENTO: 5.3.52 (4) Fecha — Montevideo (5) Lugar

DOMICILIO: (1) Pedro Girant Nro.4574 Calle ..... Nro. ..... Teléf. ..... Ciudad o Localidad

PROFESION U OCUPACION: (2) Chofer

LUGAR: Taxi Flet (6) CARGO: [illegible]

IDEOLOGIA POLITICA: ..... CLASIFICACION: M.L.N. (TUPAMAROS)

DATOS COMPLEMENTARIOS: Casado con María Rosa Yenes (7) Est. Civil — Conyuge — 1 Hijo - Jorge Antoni Hijos

Hijo de: Luis Isabelino y María Eva - (8) Otros familiares

Fecha	Documentos	025387 ANTECEDENTES A REGISTRAR
23/IX/72	J.P.M.(PD) (1728)	- En la fecha funcionarios de las FF.CC., se tirotean con elementos del M.L.N. en la calle Itacumbú Nro. 4017, donde resulta herido, siendo trasladado al H.M.C., En el lugar dse produjeron otras detenciones ((FF))
23/9/72	D. 3244 J.P.M.(N,10)	
17.4.73 Anexo 2	755 JPM PM	Procesado el 7.3.73 por los delitos de:"Atentado a la Constitución en grado deConspiración ",Tentativa de Homicidio" ,"Asociación Subversiva (DD)
7.3.73	Doc.382 Com. Pnsa. de FF.CC No.757	Indica lo mismo que el documento anterior.- Indica ①-② (C
9/7/73.	Doc.1502	Se encuentra recluido en el Est. de Det. No.1.(Libertad). Eval: A - 2. (Y). bb
20.5.77	0475	Integra nómina de privados de libertad en el ambito del Ejercito al 6.8.976.- Recluido en el EMIR No.1.-(P).-
20/V/ 77	0475	-6/8/76:Det.25/9/72.Procesado. Eval.A-1.(P).-
7.11.77	Doc.1148	Figura en relación de Reclusos al 13.10.77 en el EMIR.1. FECHA DE DETENIDO:11.5.72.-JUZGADO:JM.1ra.I.1er.T.SITUACION JURIDICA:Procesa Art.137,172 inc.1y3,171 CPO.-Eval.A-1.-Eval.A-1-. (i).

FICHA COMPLEMENTARIA

F3

Documento		025387 ANTECEDENTES
Fecha	Origen	
20.4.78	D.0460	- De acuerdo a Oficio No. 65/R/78 de O.P.M., se establece que figura en una nómina de personas que fueron condenados en el período comprendido entre el 8 al 14 de abril de 1978. Fue condenado por el J.M.I. 1era. Instancia de 4to. Turno a 15 años de Penitenciería por hallarse incurso en los delitos previstos en los Arts. 60 (V) del CPM, Art.132-6,137 y 310 del CPO.- (S).-
16/6/78 PME	Doc.702	-Figura en relación de Movimientos de Recluídos del EMIR.1 al 30/4/78.- Fué CONDENADO el 4/4/78 a 15 años de Penitenciaría.-JUEZ:M.1ra.I.4to.T.-FECHA DE DETENIDO:25/9/72.ANTECEDENTES:Art.60(V)CPM,132-6,137,310 CPO Eval/A-1.- (i).
24/11/78 P M E	Doc.1613	=Figura en relación de CONDENADOS al 25/10/78.Fué CONDENADO el 6/10/78.CAUSA:15 años de Penitenciaría;Art. 60(V)60(I)inciso 6o. en relación 60(XII)CPM,171,172 inciso 2 y 3o. CPO,Art.5 y 310 CPO.-JUEZ:1a.I.4to.T.-FECHA DE DETENIDO:22/9/72.-ANTECEDENTES:Sentencia en 1ra.Instancia: 6 años 6 meses de Penitenciaría.- (i).

BRUN MENDEZ, Francisco Antonio

HOJA 2

FICHA COMPLEMENTARIA

Documento		025387 ANTECEDENTES
Fecha	Origen	
29.3.77 Libro del EMR	D.0290 No.1	- 25.9.72 - Fue detenido por personal del Regimiento Caballería No. 6 por pertenecer al "M.L.N.".Columna 10.- Actividades comprobadas: En el momento de su detención se resiste enfrentando a tiros a sus captores.- Grado de concientización:Simpatía - Grado de seguridad necesario:Máximo-Grado de aislamiento:Medio.- 9.3.73 - Ingresó al E.M.R.No.1.- Fue tipificado por el JMI 3er. Turno por Asosicinación Subversiva, Atentado de Homicidio Conspiración.- (S).-
27.9.77 Libro del EMR TOMO 9	D.1003 No. 1	- Indica del (3) (8),- (S)
6.6.83	0663/80 pag.6	-16.6.80-Recluso Nro. 823, es visitado en el EMR.1 por ABISACH Amanda(amiga)Eval;A-1(M).- (FORM: 10682).-

FECHA	DOCUMENTOS	025387 ANTECEDENTES A REGISTRAR
16.02.82	D.6004/81/ 9	-Se encuentra comprendido en el Art.lo. literal b) del Acto Institucional No.4,por haber sido procesado el 25/ I 1973 por los delitos previstos en. C.P.M. 60(V), 7 C.P.O. 171 NRAL. 2, 172 NRAL. 3, 5 y 310, 54 EVALUACION A-1 (LA)
10.2.83.	D.24324 Pag 65	FECHA DE DETENIDO: 25.9.72, UNIDAD CAPTORA: Reg.C. M. No.4 CONDENADO: 15 años, FECHA DE LIBERTAD PROBABLE: 25.9.87, Art.60 (V) CPM,132,6,137,310 CPO.-Eval. A-1.-(FE) 9328
5.4.83	18378/82	-Ficha d l [illegible].1, establece: detenido el 23.09.72. [illegible] el [illegible] Col.70. Integrante de un CAE.- [illegible] 8434
5.4.83	24746/83	-Indica idem Doc. 18378/82.- VAL:A-1 (Q) FORM:8482
9.3.84	1003/77 Pag.068	-26/SET/977: Idem Doc.02 '77 y 18378/82,aportando: Abogado Defensor: Dra. Susana ANDREASSEN. Establecimientos en los cuales estuvo detenido: Reg.Cab.6. Reg. Cab.M.4, Reg.Cab.9.Pta. Rieles.- Durante su reclusión el causante tuvo las siguientes sanciones: 1973-28 días, 1974-55 días, 1975-110 días y en 1976-163 días.- ...///

FECHA	DOCUMENTOS	025387	ANTECEDENTES A REGISTRAR	F6

///...

Se establece asimismo que recibe visitas y correspondencia de sus padres, esposa e hijo.-EVAL:A-1.- (SM)

17 SET. 1975 F/

MINISTERIO DE DEFENSA NACIONAL
S. I. D.

025388

Dep. I Secc. I
Sub - Secc. G
Ficha Nro. ____ Confec. ____

BRUM CALDURICIO — Apellidos
Gabriel — Nombres

DOCUMENTOS: C/C ____ Serie ____ Nro. C/I. ____ Nro. ____ Dpto.

OTROS DOC. ____ Pasaporte ____ Lib. Enrol. ____ etc.

NACIMIENTO: ____ Fecha ____ Lugar

DOMICILIO: ____ Calle ____ Nro. ____ Telél. ____ Ciudad o Localidad

PROFESION U OCUPACION: Mozo de Bar.

LUGAR: ____ CARGO: ____

IDEOLOGIA POLITICA: ____ CLASIFICACION: ____

DATOS COMPLEMENTARIOS: ____ Est. Civil ____ Conyuge

21134

Otros familiares

Fecha	Documentos	025388 ANTECEDENTES A RECISTRAR
12 .XI.73 JPM Pd	D.3890 07.00 a 07.00	- Detenido el 5.11.73 conjuntamente con otras personas en el interior del Sindicato Gastronómico de Uruguay,-cuando se encontraba en una reunión no autorizada.-(SS)-
15.11.73 JPM PD	Doc.3927 07.00 a 07.00.-	- Internado en el Cilindro Municipal el 8.11.73.-(SS)-

SERVICIO DE INFORMACION
DE DEFENSA
Dep. I

025389-8

F1

..... Sección
Act. Ant. Nac.
Ficha Nº .....

Nombres y Apellidos: BRUM
Gregorio Eustaquio.-

Fecha de Nacimiento:

Lugar de Nacimiento:
(País - Ciudad o Localidad - etc.)

Cred. Cív.: Serie ..... Nº ..... Ced. Identidad:

Otros documentos:
(Pasaporte — Libreta Enrolam. — etc.)

FOTO

Domicilio: (1) Dolores (SORIANO).-
(Ciudad o Localidad) (Calle) Nº Teléf

Filiación
- Edad aparente ..... Color del Cutis .....
- Color del Cabello ..... Estatura Aproximada .....
- Complexión ..... Aspecto Social .....
- Señas particulares .....

21125

Ficha confeccionada en Montevideo, el 29-de Mayo de 1969.-

Fórm. 1

025389

ACTIVIDADES

(1) **Laborales:** Profesión ..... Lugar de trabajo .....

Cargo ..... Antigüedad .....

Otras Actividades .....

(2) **Políticas:** Ideología ..... Actuación .....

Antecedentes .....

Antecedentes familiares .....

(3) **Sociales:** Estado Civil ..... Religión ..... Figuración .....

Grado Instrucción ..... Lugares que frecuenta .....

(4) **Económicas:** Situación ..... Capital aprox. ..... Vehículo .....
marca y Nº

Otros datos .....

Datos Complementarios .....

Apreciación Personal Gral. .....

BRUN

FICHA COMPLEMENTARIA 'Gregorio Eustaquio.-

Documento		025389 ANTECEDENTES	F3
Fecha	Origen		
30-VIII-64.	B.19 - D.21. Archivado 1966.	Militante de extrema izquierda en Dolores(SORIANO Indica (1).-	
21.5.51	Df 4/951 del Bn.I.5	Simpatizante comunista de la ciudad de Mercedes	

VARIOS

F1

JUNTA DE COMANDANTES EN JEFE

S. I. D.

025390-6

DEP. I SECC. I

SUB SECC. A/N

FICHA Nº ..... CONFEC 10.5.8

BRUM REQUENA — Apellidos

Guillermo Alfeo(1) — Nombres

DOCUMENTOS: C/C Nº A.Z.A.11147(2) Dpto. C/I. 541.164-6(3) Serie Nº

OTROS DOC. ..... Pasaporte Li. Enrol etc.

NACIMIENTO: 14 de Julio de 1929. Montevideo(4) — Fecha Lugar

DOMICILIO: Gonzalo de Orgaz 521(5) — Calle Nº Teléf. Ciudad o Localidad

PROFESION U OCUPACION: Abogado(6)

LUGAR: ..... CARGO: .....

IDEOLOGIA POLITICA: "PARTIDO COLORADO"(7. CLASIFICACION: COLABORACION (10)

Sanguinetti-Torrielli/Nov/982 (9)

DATOS COMPLEMENTARIOS: Casado(8) — Est. Civil Cónyuge Hijos

..... Otros familiares

F2

FECHA	DOCUMENTOS	025390 ANTECEDENTES A REGISTRAR
06.10.81	D. 8457	-Integrante al 8/10/73 de Logia Masónica "FILADELFIA". Evaluación: A-2 . (VL) (LA).-Indica ( ) ( ) ( ) ( ) ( ).
07.9.82	D.18674	Figura en el 69 lugar de la lista ABX del Partido COLORADO Agrupación "UNIDAD Y REFORMA" Dpto. MONTEVIDEO como candidato para integrar los Deliberantes Departamentales y Convenciones Nacionales en las Listas Internas de los PP.PP. del 28 de Noviembre de 1982. (CC)Ind:(1)a(8
	28.10.82	Por Oficio Nº.961 /82 el S.I.D. comunica a la Corte Electoral, que de acuerdo a las disposiciones vigentes, no existen objeciones para que el causante integre la lista de referencia. (CC)
13/1/83	23691/063	Electo 68 Titular del Organo Deliberante Nacional del Partido COLORADO por el Departamento de MONTEVIDEO Hoja de Votación A.B.X. de acuerdo al resultado de las Elecciones Internas de los Partidos Políticos habilitados, efectuadas el 28-XI-82. — Eval. A-1 (XX). Indic: (9) y (10). - (Form. 8736)

SERVICIO DE INFORMACION DE DEFENSA

Dep. 1

025391-4

Fs 1

Confeccionado el 2-Dic-1969.-

V A R I O S

FOTO

Apellidos BRUM MONDOUTEY

Nombres Haydée

Fecha de Nacimiento

Lugar de Nacimiento

Est. Civil

Cred. Cívica: Céd. Identidad

Otros Documentos

Ocupaeión Poetisa

Padre

Madre

Domicilio Ciudad

Otros datos:

FICHA COMPLEMENTARIA

DOCUMENTO		ANTECEDENTES
Fecha	Origen 025391	
19-X-1967	B75-D1154	-Firmó manifiesto de solidaridad con Paco E[illegible] pínola, expresando su más viva protesta por la sorpresiva interrupcion del espacio que este dirigia en Canal 5 .-

SERVICIO DE INFORMACION DE DEFENSA
Dep. 1

025392-2 Confeccionado el 11/5/72

VARIOS

FOTO

Apellidos BRUM PESCE

Nombres HECTOR

Fecha de Nacimiento

Lugar de Nacimiento

Est. Civil

Cred. Cívica Céd. Identidad

Otros Documentos

Ocupación

Padre

Madre

Domicilio Ciudad

Otros datos

CHIESA Hnos. Ltda.

FICHA COMPLEMENTARIA

DOCUMENTO		025392 ANTECEDENTES
Fecha	Origen	
1/V/72	J.P.M. (P.D.)	*Fue detenido en averiguación, permanece siendo indagado en Jefatura.- FF
2/3/1974	Doc.0412	- Figura en una nómina de personas que fueron liberadas bajo emplazamiento, este con fecha 11 de Octubre de 1972.- (C.C)

SERVICIO DE INTELIGENCIA
División I
(Seguridad)

MINISTERIO DE [illegible]
SERVICIO DE INFORMACION DE DEFENSA

025393-0

Act. Ant. [illegible]
Ficha N.º 1108.

Nombres y Apellidos: BRUM REQUENA Héctor

Fecha de Nacimiento:

Lugar de Nacimiento:
(País - Ciudad o Localidad - etc.)

Cred. Civ.: Serie N.º Ced. Identidad:

Otros documentos:
(Pasaporte - Libreta Enrolam. - etc.)

Foto

Domicilio:
(Ciudad o Localidad) (Calle) (N.º) (Telef.)

Filiación
- Edad Aparente Color del Cutis
- Color del Cabello Estatura Aproximada
- Complexión Aspecto Social
- Señas particulares

Ficha confeccionada en Montevideo el 1 de abril de 1964.-

ACTIVIDADES

(1) Laboral: Profesión Arquitecto Lugar de trabajo .....

Cargo 025393 Antigüedad .....

Otras Actividades .....

(2) Políticas: Ideología Castrista Actuación .....

Antecedentes .....

Antecedentes familiares .....

(3) Sociales: Estado Civil ..... Religión ..... Figuración .....

Grado Instrucción ..... Lugares que frecuenta .....

(4) Económicas: Situación ..... Capital aprox. ..... Vehículo ..... marca y N.o

Otros datos .....

Datos Complementarios .....

Apreciación Personal Gral. .....

FICHA COMPLEMENTARIA Héctor

Documento		025393 Antecedentes
Fecha	Origen	
24-I-962	Div.I.Seguridad B-75-(1)-D-31	Firmante de una declaración de profesionales universitarios de apoyo a Cuba. Firmante de un manifiesto por la no intervención y condena cualquier tentativa de sanción, agresión o coersión, ya sea económica, política o militar y todo intento de ruptura diplomática con el Gobierno de Cuba, violatorio del principio de no intervención.-
20.7.77	Doc. 0717	- "MARCHA" 29.7.60.- Firmante de un manifiesto de apoyo a la Revolución Cubana.- (3).-
10.12.983.	1949/79 Pág.001	"EL POPULAR" 2.10.968: Firmante de una nómina de adherentes a la Sociedad de Arquitectos del Uruguay en solidaridad con la Universidad y por el pronto levantamiento de las M.P.S.-(FE)

F1

SERVICIO DE INFORMACION DE DEFENSA

Dep. I

Ficha Nº 025394-8 confeccionada el 4-XI-1969.-

Sección .....

FOTO

Apellidos BRUM

Nombres Héctor Bernabé

Fecha de Nacimiento: .....

Lugar de Nacimiento: .....

Cred. Cív.: ..... Ced. Identidad: .....

Prontuario: ..... F. Censal: .....

Padre: .....

Madre: .....

Domicilio: ..... Ciudad: .....

Otros datos (Documentos y señas personales) .....

Form. 3

FICHA COMPLEMENTARIA

Documento			ANTECEDENTES
Nº	Fecha	Origen 025394	
Lib.9 de Varios	11-VII-69	B75-D128	-Detenido del Departamento de Lavalleja por vio ción del Decreto de Medidas Prontas de Seguridad

FALLECIDO u25395-5

NOMBRE OBRUN - CORNELIUS HECTOR DANIEL

EDAD

DIRECCION

C. C. o C. IDENTIDAD

ESTATURA, PESO, y CUTIS

PROFESION

OBSERVACIONES

025395

OBSERVACIONES

JUNTA DE COMANDANTES EN JEFE

S. I. D.

025396-3

Dep. I [redacted] Secc. I

Secc. A/N

Ficha No. ..... Confec 29.4.83

BRUM — Apellidos

Héctor M. — Nombres

DOCUMENTOS: C/C. ..... Serie ..... No. ..... C/I. ..... No. ..... Dpto.

OTROS DOC. ..... Pasaporte ..... Lib. Enrol. ..... etc.

NACIMIENTO: ..... Fecha ..... Lugar

DOMICILIO: ..... Calle ..... No. ..... Teléf. ..... Ciudad o Localidad

PROFESIÓN U OCUPACIÓN: Dr. .....

LUGAR: ..... **CARGO:** .....

IDEOLOGÍA POLÍTICA: ..... **CLASIFICACIÓN:** .....

DATOS COMPLEMENTARIOS ..... Est. Civil ..... Cónyuge ..... Hijos

..... Otros familiares

[redacted]

FECHA	DOCUMENTOS	025396 ANTECEDENTES A REGISTRAR	F2
29.4.83.	26243/09	Fue designado Presidente de la Junta Local de Florencio Sanchez, a propuesta de la misma.-Eval.A-1.-(FE) Es de mencionar que dicha designación fue a causa del fallecimiento del Presidente Américo LAGUARDA.-Eval.A-1.-(FE) (Form No.9671)	

Ficha confeccionada: 16 de Julio de 1970

F.1

MINISTERIO DE DEFENSA NACIONAL
S. I. D.

025397 /

Dep. I Secc. I
Sub-Secc. A/N
Ficha N.o ..... Confec. .....

BRUM CABRERA (1) — Humberto
Apellidos — Nombres

DOCUMENTOS: C/C LAA 10827 (2) — C/I 1.499.635-2 (4)
Serie No. — N.o Dpto.

OTROS DOC.- .....
Pasaporte Lib. Enrol. etc.

NACIMIENTO: 1/X/921 — Mercedes (3)
Fecha Lugar

DOMICILIO: Rincón 2068 — Fray Bentos (5)
Calle N.o Teléf. Ciudad o Localidad

PROFESION U OCUPACION: (4) Presidente de la Federación Autónoma de la Carne.-

LUGAR: Jubilado (6) — CARGO: .....

IDEOLOGIA POLITICA (4) Comunista — CLASIFICACION .....

DATOS COMPLEMENTARIOS: Casado (7)
Est. Civil Conyuge Hijos

.....
otros familiares

Fecha	Document 025397	ANTECEDENTES A REGISTRAR
6/V/68	B.18-D.10	- Figura en una relación de dirigentes, activistas y simpatizantes. Indica ①④② (Eval. B-2).-
15/9/82	19192 R.E. 18728	"El Popular" del 3/VI/966- Hizo uso de la palabra el día 1/VI/63 en Fray Bentos en el acto organizado por la "Unió Obrera Portuaria" de Fray Bentos, en representación del Si dicato de la carne. Suplente de la Comisión Administrativa de la Federación autónoma de la Industria de la carne yafi nes, por el período 1963/64. 3/X/965- "El Popular"; hizo uso de la palabra en el mitin realizado el 30/9/65 por el Plenario Obrero Estudiantil del Departamento de Río Negro en la Plaza Consitución de F Bentos, acto solidario con los municipales del departament en Huelga. 19/IV/66- "El Popular" Pág.9; se publican sus manifestaci nes con motivo del Congreso Nacional de la Federación Autó noma de la carne. Hizo uso de la palabra en un acto reali- zado por el Partido Comunista el 1/V/66. 2/V/66- "Epoca" Pág.24; el causante en su carácter de Pre- sidente de la Federación Autónoma de la Carne, hizo uso de la palabra en un acto organizado por la Convención Naciona de Trabajadores, que se llevó a cabo el día 1/V/66 en la Avenida Agraciada casi Colonia (Fray Bentos).- ///

FECHA	DOCUMENTOS	BRUM CABRERA, Humberto ANTECEDENTES A REGISTRAR 025397
	...///	

3/8/66- "Epoca" Pág.11; en representación de la Federación Autónoma de la carne, hizo uso de la palbra en un acto organizado por la Convención Nacional de Trabajadores y realizado frente al Palacio Legislativo el día 2/8/66.
JUL/66- Firmante de una solicitud de acto público en nombre de la Federación Obrera de la Industria de la Carne y Afines con personería jurídica y con sede en Grecia Nº3681.
13/VI/67- "El Popular" Pág.15; hace declaraciones referente a movilizaciones de su gremio.
22/I/68- "El Popular" Pág.11; se informa que asumirá el nuevo cargo de delegado obrero al Consejo de la Caja de Compensación por desocupación de la industria frigorífica.
18/3/68 - "El Popular" pág.7; fue electo vice-presidente de la Federación Autónoma de la carne, por el presente año.
10/I/68- "El Popular" pág.12; se publican sus declaraciones de repudio al veto del Poder Ejecutivo a la Ley de Compensaciones.
2/V/69- "El Popular" pág. orador en acto de homenaje al 1º de Mayo en nombre de la Unión Obrera de Río Negro.
25/3/973- "El Popular" Pág.7; es titular en una de las listas presentadas en las elecciones del Sindicato de la Carne de Fray Bentos.
6/V/73 - "El Popular" pág.5; en representación de la Federación de la carne, hizo uso de la palabraen acto programado

.../

FECHA	DOCUMENTOS	025397 ANTECEDENTES A REGISTRAR
		por la Convención Nacional de Trabajadores, realizado en la Plaza Constitución de la ciudad de Fray Bentos, refiriéndose a "la plataforma de lucha de la C.N.T."- Evaluación: B-2(PP)(LG) Indica ①y② Formulario Nº 3755
8/9/982	18728	Figura en el 19 lugar de la lista LAE del Partido Colorado Agrupación "Nov. Col. y Bat. Rionegrense" Dpto. de Río Negro como candidato para integrar los Deliberantes Departamentales y Convenciones Nacionales en las Elecciones internas de los PP.PP. del 28 de Noviembre de 1982. (PP LS) Indica ③ al ⑦. -
15/X/82		Por Oficio Nº. 867/82 el S.I.D. comunica a la Corte Electoral. que de acuerdo a las disposiciones vigentes, no existen objeciones para que el causante integre la lista de referencia. (PP LG) Formulario Nº 3756

FECHA	DOCUMENTOS	025397 ANTECEDENTES A REGISTRAR	F5
30.10.82	D.21750	-Actividades relacionadas con el Gobierno: Contrario. Actitud relacionada con las FF.AA.: Contrario 1970: Integra la Comisión Directiva de la Unión Obrera Río Negro, como Secretario General. 1.2.70: Hace uso de la palabra en la Asamblea de Changadores Categoría "D" de la Planta Fray Bentos, que se realizó en la Fono-Platea de C V - 153 Radio Rincón de F?Bentos? 21.8.70: Hace uso de la palabra en Asamblea de la Unión Obrera Río Negro, llevada a cabo en su local sindical de la calle Rincón Nº1400.- 1.5.72: Hace uso de la palabra en el día de la fecha, en la Plaza Constitución, en representación de la Unión Obrera Río Negro.- 30.7.72: Hace uso de la palabra en Asamblea de la Unión Obrera Río Negro, que se llevó a cabo en Fono-Platea de C.V. 153 - Radio Rincón de F.Bentos.- Eval: A-1 (Indica 8) (Form. Nº5325) (AD).-	
16.3.83	D.24966/83 PAG. 020 (DO)	- 17.1.83 - En la fecha se realizó la proclamación Oficial de los 100 Conver onales Departamentales del Partido Colorado del Dpto e Río Negro de acuerdo al resultado de las elecciones internas celebradas el 28/11/82, entre los cuales figura el causante por la lista LAI.-EVAL.: A-1 (K).- FORM. 8172	

Fol

SERVICIO DE INFORMACION
DE DEFENSA
Dep. 1

025398 - 9 Confeccionado el 4.11.72

VARIOS

FOTO

Apellidos BRUM

Nombres Humberto

Fecha de Nacimiento

Lugar de Nacimiento

Est. Civil

Cred. Cívica Céd. Identidad

Otros Documentos

Ocupación

Padre

Madre

Domicilio Ciudad

Otros datos

2477

FICHA COMPLEMENTARIA

F2

DOCUMENTO		ANTECEDENTES
Fecha	Origen 025398	
1971	Lista 808 PDC F.A	Candidato como 3º suplente del 23º titular a la "Junta Departamental de Maldonado sub lema "Frente de Maldonado."(S S

SERVICIO DE INFORMACION DE DEFENSA

Dep. 1

Sección .....

Ficha Nº ..... confeccionada el 16-V-1969.

025399 -7

FOTO

Apellidos BRUM MENDEZ

Nombres Jesús Baltasar

Fecha de Nacimiento: 31 años (1968)

Lugar de Nacimiento: Uruguay

Cred. Cív.: ..... Ced. Identidad: .....

Prontuario: ..... F. Censal: .....

Padre: .....

Madre: .....

Domicilio: Corumbé 4220 Ap.2 ..... Ciudad: Montevideo

Otros datos (Documentos y señas personales) Casado.Empleado de UTE.-

Forma. 3

FICHA COMPLEMENTARIA

Documento Nº	Fecha	Origen	025399	ANTECEDENTES
Parte 39	3-VII-68	B72-D37		-Detenido en el día de la fecha durante la vigencia de las Medidas Prontas de Seguridad.-

SERVICIO DE INFORMACION
DE DEFENSA
Dep. 1

025400 3 Confeccionado el 1.8.72.

VARIOS

FOTO

Apellidos BRUM

Nombres Joaquín

Fecha de Nacimiento

Lugar de Nacimiento

Est. Civil

Cred. Cívica Céd. Identidad

Otros Documentos

Ocupación

Padre

Madre

Domicilio Ciudad

Otros datos

21768

Imp. CHIESA Hnos. Ltda.

FICHA COMPLEMENTARIA

F2

DOCUMENTO		025400 ANTECEDENTES
Fecha	Origen	
1971.	Lista 9988.	Candidato como 1er. suplente del 11º. titular a la Cámara de Senadores, por el Dpto. de Montevideo, S. José, Canelones, Flores, Florida, Soriano, Colonia, R. Negro, Paysandú, Durazno, Lavalleja, Tacuarembó, Rivera, C. Largo, Rocha, Maldonado, T. y Tres, Salto, Artigas, sub. lema "Frente del Pueblo".- Candidato como 3er. titular a la Cámara de Representantes.- (W).

11941 / 82
PAG. 782

- POSEE ANTECEDENTES EN EL CO.NA.E -
EVAL - A - 1. (PS) INDICA ( ) ( ) ( )

MINISTERIO DE DEFENSA NACIONAL
S. I. D.

025401 ~ 1

Dep. I Secc. I

Sub Secc. A/N

Ficha Nro. _____ Confec. 10.2.7

BRUM MENESES — Apellidos

Jonny — Nombres

DOCUMENTOS: C/C _____ (Serie / Nro.) C/I. _____ (Nro. / Dpto.)

OTROS DOC. _____ (Pasaporte / Lib. Enrol. / etc.)

NACIMIENTO: _____ (Fecha / Lugar)

DOMICILIO: Durazno 1775 (Calle / Nro. / Teléf. / Ciudad o Localidad)

PROFESION U OCUPACION: _____

LUGAR: _____ CARGO: _____

IDEOLOGIA POLITICA: Comunista CLASIFICACION: U.J.C.

DATOS COMPLEMENTARIOS: _____ (Est. Civil / Cónyuge / Hijos)

_____ (Otros familiares)

025401

Fecha	Documentos	ANTECEDENTES A REGISTRAR
17.12.75	2117	Afiliado a la Seccional Cordón de la proscripta U.J.C. con el No. 39.028 de acuerdo a una lista de integrantes de la misma, recientemente capturada en un "berretín" del domicilio de MARIA DEL ROSARI GONZALEZ SCAYOLA DE FERNANDEZ/ Evaluación: A-1 (Z)

[illegible]

B3

NOMBRE: [illegible]

NAC: _____ F.[illegible]: _____ E A[illegible]: _____

DOCUMENTOS: _____

DPTO: [illegible] SECC: Cordón AGR: _____

DLIO: D[illegible] Nº 1775.-

OF: _____ L.T: _____

ORIGEN DEL DATO: [illegible]FILIADO [illegible]

MINISTERIO DE DEFENSA NACIONAL
S. I. D.

025402-9

Dep. I 30.4.76 Secc. I
Sub Secc. G
Ficha Nro. ____ Confec. 29.4.76

BRUM LARRAECHEA — Apellidos
Jorge — Nombres

DOCUMENTOS: C/C ____ Serie ____ Nro. C/I. ____ Nro. ____ Dpto.

OTROS DOC. ____ Pasaporte ____ Lib. Enrol. ____ etc.

NACIMIENTO: ____ Fecha ____ Lugar

DOMICILIO: ____ Calle ____ Nro. ____ Teléf. ____ Ciudad o Localidad

PROFESION U OCUPACION: Escribano

LUGAR: ____ CARGO ____

IDEOLOGIA POLITICA: ____ CLASIFICACION: ____

DATOS COMPLEMENTARIOS: ____ Est. Civil ____ Cónyuge ____ Hijos

Otros familiar

F2

Fecha	Documentos	025402 ANTECEDENTES A REGISTRAR
29.1.76	Doc.0089 (Ev. B-2)	- 2do. candidato a la Comisión Directiva de la Lista 1, de la Asociación de Escribanos del Uruguay; lema: "NOTARIADO DEMOCRATICO", para el período 1975-1977.- (00)

SERVICIO DE INTELIGENCIA
División I
(Seguridad)

MINISTERIO DE DEFENSA NACIONAL
SERVICIO DE INFORMACION DE DEFENSA
M/F
025403

Sección
Act. Ant. Nac.
Ficha N.

Nombres y Apellidos: BRUM Jorge Roberto

Fecha de Nacimiento:

Lugar de Nacimiento:
(País - Ciudad o Localidad - etc.)

Foto

Cred. Civ.: Serie N.º Ced. Identidad:

Otros documentos: PP.N° 108498
(Pasaporte - Libreta Enrolam. - etc.)

Domicilio:
(Ciudad o Localidad) (Calle) (N.º) (Telef.)

Filiación
- Edad Aparente Color del Cutis
- Color del Cabello Estatura Aproximada
- Complexión Aspecto Social
- Señas particulares

Ficha confeccionada en Montevideo el 10 de agosto de 1964.-

025403

ACTIVIDADES

(1) Laborales: Profesión ..... Lugar de trabajo .....

Cargo ..... Antigüedad .....

Otras Actividades .....

(2) Políticas: Ideología ..... Actuación .....

Antecedentes Partió de México con destino a Cuba en octubre de 1962.-

30/IV/964 B-76-D-106

Antecedentes familiares .....

(3) Sociales: Estado Civil ..... Religión ..... Figuración .....

Grado Instrucción ..... Lugares que frecuenta .....

(4) Económicas: Situación ..... Capital aprox. ..... Vehiculo .....

marca y N.o

Otros datos .....

Datos Complementarios .....

Apreciación Personal Gral. .....

JUNTA DE COMANDANTES EN JEFE
S. I. D.

025404-5

Dep. I V Secc. I

Sub Secc. A/N

Ficha Nº ..... Confec. 21.6.

BRUM — Apellidos

José — Nombres

DOCUMENTOS: C/C ..... (Serie, Nº) C/I. ..... (Nº, Dpto.)

OTROS DOC. ..... (Pasaporte, Lib. Enrol., etc.)

NACIMIENTO: ..... (Fecha, Lugar)

DOMICILIO: Dpto. Artigas.- (Calle, Nº, Teléf., Ciudad o Localidad)

PROFESION U OCUPACION: .....

LUGAR: ..... C/ O: .....

IDEOLOGIA POLITICA: ..... CLASIFICACION: .....

DATOS COMPLEMENTARIOS: ..... (Est. Civil, Cónyuge, Hijos)

..... (Otros familiares)

166876

Fecha	Documentos	025404 ANTECEDENTES A REGISTRAR
1.6.82	D.15492	2.4.82:Asistió en calidad de Representante Local, a una reunión del P.Colorado(Sector Lista 15),llevada a cabo en la C ANELONES, en la que se trató el tema:"La República debe organizarse para las Elecciones Internas".-Val. B-2 (Y)

19 FEB. 1976 F1

JUNTA DE COMANDANTES EN JEFE 025405-2 Dep. I Secc. I

S. I. D.

Sub Secc. A/N

Ficha Nro. ______ Confec. ______

[illegible] — Apellidos | José — Nombres

DOCUMENTOS: C/C PRA 3422 (Serie / Nro.) C/I. ______ (Nro. / Dpto.)

OTROS DOC. ______ (Pasaporte / Lib. Enrol. / etc.)

NACIMIENTO: ______ (Fecha / Lugar)

DOMICILIO: [illegible] Lima [illegible] 97 Sol. [illegible] 5 — Canelones (Calle / Nro. / Teléf. / Ciudad o Localidad)

PROFESION U OCUPACION: ______

LUGAR: ______ CARGO: ______

IDEOLOGIA POLITICA: Comunista CLASIFICACION: ______

DATOS COMPLEMENTARIOS: ______ (Est. Civil / Cónyuge)

2[illegible]2.

______

Otros familiares

025405

F2

Fecha	Documentos 025405	ANTECEDENTES A REGISTRAR
8.I.76	0001	Afiliado al Partido Comunista el día 15/XII/58.- (Microfilm incautado a Rodney ARISMENDI)Evaluación: B-2 (2)

BRUM.- Af. Nro 3

NOMBRE: Jose Brum.

NACIONALIDAD: Ur. EDAD:

FECHA INGRESO: 15 12 58

DIlo.: Vista Linda. Manzana 97 Solar 5.

Dep.: CAMIONES.- Doc. Id: PBA.3422.-

OFICIO:

TRABAJO:

26.10.76

J. C. Jr

Dpto. 1°

Apellidos BRUM

Nombres José

Documentos: Afiliado al P.C. Nº (Ileg.)

Ant, Secc.	A	B	C	D	E	G	V
	X						

Secreto

025405 ANTECEDENTES

Doc.0001/76.-(00)

F. Ingr. 15.12.58

Dom: Vista Lina. Manzana 97 Solar 5. Dpto. Canelones.-

C.C. PBA 3422

Prof: Carece.-

Eval.B-2.-

MINISTERIO DE DEFENSA NACIONAL "S"

S. I. D.

025406 - 0

Dep. I Secc. I

Sub Secc. C

Ficha Nro. _____ Confec. 13/6/77

BRUM CARDOSO — Apellidos

José Carlos — Nombres

DOCUMENTOS: C/C _____ (Serie / Nro.) C/I. _____ (Nro. / Dpto.)

OTROS DOC. _____ (Pasaporte / Lib. Enrol. / etc.)

NACIMIENTO: _____ (Fecha / Lugar)

DOMICILIO: _____ (Calle / Nro. / Teléf. / Ciudad o Localidad)

PROFESION U OCUPACION: Prof.

LUGAR: _____ CA[illegible]: _____

IDEOLOGIA POLITICA: _____ CLASIFICACION: _____

DATOS COMPLEMENTARIOS: _____ (Est. Civil / [redacted] / Cónyuge / Hijos)

Otros familiares

025406

Fecha	Documentos	ANTECEDENTES A REGISTRAR
8/11/76	Doc.1399	"El Día" 27.8.76 - En la Sesión del Consejo de la Nación realizada en el día de ayer con el fín de nombrar nuevo Consejo de Estado, el que entraría en funciones el 1ro.de Set. del corriente año,el causante fue designado para ocupar el cargo de Consejero de Estado por el período 76/81.-(II)
8/9/76	"EL PAIS" Pag.5.	Fué designado por el Consejo de Estado para integrar la Comisión Reforma Constitucional,de dicho cuerpo.- (G.G)
8/9/76	"EL PAIS" Pag.5.	Fué designado por el Consejo de Estado para integrar la Comisión Salud Pública,de dicho cuerpo.- (G.G)
8/9/76	"EL PAIS" Pag.5.	Fué designado por el Consejo de Estado para integrar la Comisión Transporte y Obras Públicas de dicho cuerpo.- (G.G)
28/5/77	"EL DIA" Pag.4.	Renunció como integrante de Comisión de Reforma Constitucional. Dicha renuncia fué causal del discurso pronunciado en Paysandú por el Presidente de la República,aquella no tendría funciones a cumplir.
17/8/77	"EL PAIS" Pag.6.	Sobre la visita efectuada en el [illegible] y [illegible],expresó [illegible] siones ;tras señalar que:"Los Derechos [illegible] celes Militares".-

Fecha	Documentos	025406 ANTECEDENTES A REGISTRAR
18.6.77	D.0578	-Con fecha 26 de mayo, la Agencia E.F.E. trasmite un cable donde informa que presentó renuncia al cargo en la Comisión de Constitución del Consejo de Estado, tras las afirmaciones del Presidente de la República Dr.Aparicio Mendez hechas en Paysandú en las que expresó que "no había una nueva constitución al estilo Tradicional sino una breve carta con principios fundamentales". Ante tales declaraciones éste al presentar renuncia manifestó que su misión en dicha Comisión ha perdido el sentido.-(O))-.

SERVICIO DE INTELIGENCIA
División I
(Seguridad)

MINISTERIO DE DEFENSA NACIONAL
SERVICIO DE INFORMACION DE DEFENSA
M / F
T 025407

Sección A.
Act. Ant. Nac.
Ficha N.º 1109.

HERRAN (1)

Nombres y Apellidos: BRUM, José Jorge.-

Foto

Fecha de Nacimiento: 18.10.913 (2)

Lugar de Nacimiento: Mdeo. (3)
(País - Ciudad o Localidad - etc.)

Cred. Civ.: Serie AIB N. 1529 (4) Ced. Identidad: 199.345 (5)

Otros documentos:
(Pasaporte - Libreta Enrolam. - etc.)

Domicilio: Montevideo (Ciudad o Localidad) Juan Benito Blanco 852 (Calle) 7.19.51 (N.º) (relef.)

Filiación
- Edad Aparente ..... Color del Cutis .....
- Color del Cabello ..... Estatura Aproximada .....
- Complexión ..... Aspecto Social .....
- Señas particulares .....

[redacted]

Ficha confeccionada en Montevideo, el 21 de mayo de 1962.-

025407

F2

ACTIVIDADES

(1) Laborales: Profesión Ingeniero.- Lugar de trabajo

Cargo Antigüedad

Otras Actividades

(2) Políticas: Ideología Castrista.- Actuación

Antecedentes Firmante declaración profesionales universitarios apoyo a Cuba.-

Antecedentes familiares

(3) Sociales: Estado Civil Casado (6) Religión Figuración

Grado Instrucción Lugares que frecuenta

(4) Económicas: Situación Capital aprox. Vehículo marca y N.o

Otros datos Informe de 1 a Div. I.- Seguridad.-

Datos Complementarios

Apreciación Personal Gral.

BIUM José Jorge

F3

FICHA COMPLEMENTARIA

DOCUMENTO		025407 ANTECEDENTES
Fecha	Origen	
10/VIII/63	B.18 - D.37	- Figura en cocumentación que le fue incautada a Omar Mangarelli mientras se encontraba detenido en el Grupo de Artillería Nº5.-
20.7.77	Doc. 0717	- "MARCHA" 29.7.60 - Firmante de un manifiesto de apoyo a la "Revolución Cubana".- (S).-
13.8.77	Doc. 0834	Año 1962-Firmante de un manifiesto de Profesionales Universitrios ante la situación Cubana. Eval. A-2 (BB).-
		8/V/1978 -Se contestó por Mem.(A) Nº 856/78 al Dpto C-2 /ES.MA.CO. (CC)
16.9.82	19302	Figura en el 11 ar de la lista BAC del Partido [illegible] Agrupación Batllista para el Cambio Dpto. de Mdeo. como candidato para integrar los Deliberantes Departales, Convenciones Nacionales en las Elecciones [illegible] de los [illegible] [illegible] indica (1) al (6).-

025407

16.10.82 — Por Oficio Nº 157/82 el S.I.D. comunica a la Corte Electoral, que de acuerdo a las disposiciones vigentes, no existen objeciones para que el causante integre la lista de referencias (s)(43) Form. 4724

SERVICIO DE INFORMACION
DE DEFENSA
Dep. 1

Confeccionado el 10 JUN. 1974

025408 - 6

V A R I O S

FOTO

Apellidos BRUM

Nombres José Luis

Fecha de Nacimiento

Lugar de Nacimiento

Est. Civil

Cred. Civica Céd. Identidad

Ctros Documentos

Ocupación

Padre

Madre

Domicilio Ciudad

Otros datos

FICHA COMPLEMENTARIA

DOCUMENTO		025408 ANTECEDENTES
FECHA	ORIGEN	
1/8/73	Doc.2075	-Importó desde USA, 1 revólver marca "Colt", calibre 38 especial.-(H).

JUNTA DE COMANDANTES EN JEFE

Dep. I Secc. I

Sub. Secc. ~~XXXX~~

S. I. D. 025409-4

Ficha Nº ..... Confec. 11/8/8

Brum — José Luis

Apellidos — Nombres

DOCUMENTOS: C/C ..... C/I. .....

Serie Nº Nº Dpto.

OTROS DOC. .....

Pasaporte Lib. Enrol. etc.

NACIMIENTO: .....

Fecha Lugar

DOMICILIO: .....

Calle Nº Teléf. Ciudad o Localidad

PROFESION U OCUPACION: .....

LUGAR: ..... CAR .....

IDEOLOGIA POLITICA: ..... CLASIFICACION: .....

DATOS COMPLEMENTARIOS: .....

Est. Civil Cónyuge Hijos

.....

Otros familiares

Fecha	Documentos	025409 ANTECEDENTES A REGISTRAR
22/5/81	4112	Integrante del grupo de " Conjunción Patriótica Interpart daria" grupo formado con el fin de afianzar los princini de pensamiento Artiguista para lograr la finalidad de un mas completa reconstrucción nacional. (VM)
28.5.82	. . . . .	Se contesto en Memo(A) Nº 991/82 para el E.M.G.F.A.. (UU

Fo 1

JUNTA DE COMANDANTES EN JEFE

S. I. D.

VARIOS

Dep. I Secc. I

Sub Secc. A/N

Ficha Nº ..... Confec. .....

025410-2

BRUM — Apellidos

Juan — Nombres

DOCUMENTOS: C/C ..... Serie ..... Nº ..... C/I. ..... Nº ..... Dpto.

OTROS DOC. ..... Pasaporte ..... Lib. Enrol. ..... etc.

NACIMIENTO: 55 años en el 79 — Fecha — oriental — Lugar

DOMICILIO: ..... Calle ..... Nº ..... Teléf. Sta. Lucía Canelones — Ciudad o Localidad

PROFESION U OCUPACION: .....

LUGAR: ..... CAR .....

IDEOLOGIA POLITICA: ..... CLASIFICACION: .....

DATOS COMPLEMENTARIOS: casado — Est. Civil ..... Cónyuge ..... Hijos

Otros familiares

Fecha	Documentos	025410 ANTECEDENTES A REGISTRAR
07.05.79	D.0535	-El causante fue interrogado por personal.de la D.N.I..I en
F.D. 6a6	fº116	investigaciones acerca de un anónimo recibido en la Empre-
		sa Omnib sera "St . Lucía -Canelones", de la cual es integr
		te del Directorioquién expresó que había recibido el anóni
		mo dèl Inspector de la Empresa, Israel SANTANA DIAZ a quién
		le entregara el largador de Santa Lucía en dicho paraje.-(X

SERVICIO DE INTELIGENCIA
División I
(Seguridad)

MINISTERIO DE DEFENSA NACIONAL
SERVICIO DE INFORMACION DE DEFENSA
F 025411

Act. Ant. N.
Ficha N.º 1110.

Nombres y Apellidos: BRUM, Juan.

Foto

Fecha de Nacimiento: .....

Lugar de Nacimiento: .....
(País - Ciudad o Localidad - etc.)

Cred. Civ.: Serie ..... N.º ..... Ced. Identidad: .....

Otros documentos: .....
(Pasaporte - Libreta Enrolam. - etc.)

Domicilio: .....
(Ciudad o Localidad) (Calle) (N.º) (Telef.)

Filiación:
- Edad Aparente ..... Color del Cutis .....
- Color del Cabello ..... Estatura Aproximada .....
- Complexión ..... specto Social .....
- Señas particulares .....

Ficha confeccionada en Montevideo, el 4 de febrero de 1964.-

025411

ACTIVIDADES

(1) Laborales: Profesión Profesor Lugar de trabajo Esc. Industrial d Rivera.

Cargo Prof. Taller y Tecnología. Antigüedad Interino.

Otras Actividades

(2) Políticas: Ideología Comunista. Actuación

Antecedentes

Antecedentes familiares

(3) Sociales: Estado Civil Religión Figuración

Grado Instrucción Lugares que frecuenta

(4) Económicas: Situación Capital aprox. Vehículo marca y N.o

Otros datos

Datos Complementarios

Apreciación Personal Gral.

BRUM, Juan. FICHA COMPLEMENTARIA

Documento		025411 Antecedentes	F3
Fecha	Origen		
3-Feb-964.	B-76-D-67.	Figura en una relación de profesores comunistas d la Escuela Industrial de Rivera. Eval.C-3s.	
		10/8/78-Se remitieron datos identificatorios por Mem.(A) No. 1443 (Corte Electoral).- (U)	

JUNTA DE COMANDANTES EN JEFE

S. I. D. 025412-8

VI Secc. I

Sub Secc. A/N

Ficha Nro. ____ Confec. 2.X.79

BRUM' (Apellidos) JUAN ANTONIO (Nombres)

DOCUMENTOS: C/C ____ (Serie / Nro.) C/I. 1.325.626 (Nro. / Dpto.)

OTROS DOC. ____ (Pasaporte / Lib. Enrol. / etc.)

NACIMIENTO: ____ (Fecha / Lugar)

DOMICILIO: Arapey 1397 Apto. 18 (Calle / Nro. / Teléf. / Ciudad o Localidad)

PROFESION U OCUPACION: ____

LUGAR: EL DIA CARGO: Oficial Grabador

IDEOLOGIA POLITICA: ~~COMUNISTA~~ CLASIFICACION: ____

DATOS COMPLEMENTARIOS: ____ (Est. Civil / Cónyuge / Hijos)

____ Otros familiares

F-2

Fecha	Documentos	ANTECEDENTES A REGISTRAR
		025412
Nov.64	DNII	Antiguo domicilio Uruguay Nº829 (Rivera)
XI.64		Suscritor del semanario Pekin informa que recibe directamente de Pekin en forma personal.-
	E.N.	En reiteradas oportunidades ha manifestado su ideologia política, incitando en algunas de ellas a ciertas medidas de fuerza contra la empresa, que se piensa no han sido concretadas por tratarse del diario "EL DIA" (Opositor del Sistema Actual).-
		Asistiriía a reuniones clandestinas, junto con Ricardo Bertocchi, algunas en "Ciudad Vieja", otras en una residencia en Barrio Carrasco.-
		Tiene una actitud permanente de relevamiento sobre opiniones de los demás funcionarios, ante los hechos que puedan afectar la parte económica, social o política de los mismos, y de manera abierta promueve aislamiento a aquello que no compartan su ideología.-
22/4/82	0.140/3	Indica datos filiatorios.- (FE)

FL

JUNTA DE COMANDANTES EN JEFE

S. I. D.

025413-6

Dep. I Secc. I

Sub Secc. A/N

Ficha Nro. ____ Confec 25-5-78

BRUM BARTELO — Apellidos

Juan Antonio — Nombres

DOCUMENTOS: C/C J.C.C.4886 — Serie / Nro. — C/I. ____ — Nro. / Dpto.

OTROS DOC. ____ — Pasaporte / Lib. Enrol. / etc.

NACIMIENTO: 39 años (1971) — Fecha / Lugar

DOMICILIO: Soriano 811 Misiones y Gran Bretaña — Calle / Nro. / Teléf. / Ciudad o Localidad

PROFESION U OCUPACION: Obrero-Chofer

LUGAR: ____ CARGO: ____

IDEOLOGIA POLITICA: ____ CLASIFICACION: ____

DATOS COMPLEMENTARIOS: ____ — Est. Civil / Cónyuge / Hijos 1

Otras habilidades

F2

Fecha	Documentos	ANTECEDENTES A REGISTRAR
	025413	
26-5-76	D.0723	Afiliado al Partido Comunista con el Nro. 63.731, fecha ingreso: 26.12.71, presentado por Julio M. PIRIZ. Seccional: Paysandú (Azucarlito) Eval: B-1 (M).-

FG

JUNTA DE COMANDANTES EN JEFE

S. I. D.

025414-4

Dep. I Secc. I

Sub Secc. A/N

Ficha Nº ..... Confec. 22.10.82

BRUM Juan C.

Apellidos Nombres

DOCUMENTOS: C/C. ..... C/I. .....

Serie Nº Nº Dpto.

OTROS DOC. .....

Pasaporte Lib. Enrol. etc.

NACIMIENTO: .....

Fecha Lugar

DOMICILIO: .....

Calle Nº Teléf. Ciudad o Localidad

PROFESION U OCUPACION: .....

LUGAR: ..... CARGO: .....

IDEOLOGIA POLITICA: ..... CLASIFICACION: P.D.C.

DATOS COMPLEMENTARIOS .....

Est. Civil Cónyuge Hijos

.....

Otros familiares

[redacted]

Fecha	Documentos	025414 ANTECEDENTES A REGISTRAR
30.8.82	18204	-06/ENE/974- Figura en una nómina de cotizantes del Partido Demócrata Cristiano correspondiente a la cobranza de la zona "C", que fuera incautada a Jorje Anibal CELA RAVERA y que se adjunta a Nota s/n del 14/ENE/974 procedente de la Dirección (DII). Abona una cuota de $ 500 mensuales.-
		FORM 3316 20.9.74- Candidato a la Cámara de Representantes por el Partido Demócrata Cristiano, Lista 808, en las elecciones nacionales de 1971.- Form. 3597.(C)

SERVICIO DE INFORMACION DE DEFENSA
Dep. I

025415-1

Ficha Nº ..... confeccionada el 5-XI-1969.-

Sección .....

FOTO

Apellidos BRUM

Nombres Juan Carlos

Fecha de Nacimiento: .....

Lugar de Nacimiento: .....

Cred. Cív.: ..... Ced. Identidad: .....

Prontuario: ..... F. Censal: .....

Padre: .....

Madre: .....

Domicilio: ..... Ciudad: .....

Otros datos (Documentos y señas personales) Ingeniero.

Form. 3

FICHA COMPLEMENTARIA

Documento 025415

Nº	Fecha	Origen	ANTECEDENTES
	21-XI-66	B9-D1455 Varios	-Firmó manifiesto del Partido Demócrata Cristiano apoyando su Plan de Gobierno para las próximas elecciones nacionales.-
	19/8/72	Ahora	Candidato como 1er. suplente del 17º titular a la Camara de Representantes en las elecciones de 1971 por la lista 808 Frente del Pueblo del Frente Amplio.(X).
			10/8/78-Se remitieron datos identificatorios por Mem.(A) No. 1443 (Corte Electoral).- (U)
	30.8.82	16204	- El causante a la fecha no ha podido ser identificado por la Corte Electoral.-(C) FORM 3314

MINISTERIO DE S.

BRUM
Apelli

DOCUMENTOS: C/

OTROS DOC.

NACIMIENTO:

DOMICILIO:

PROFESION U OC

LUGAR:

IDEOLOGIA POLIT

DATOS COMPLEM

29.7.75

F1

DE DEFENSA NACIONAL
S. I. D.

025416-9

Dep. I Secc. I

Sub - Secc. G

Ficha Nro.____ Confec. ____

Juan Francisco

Apellidos Nombres

C/C. ____ C/I. ____

Serie Nro. Nro. Dpto.

Pasaporte Lib. Enrol. etc.

Fecha Lugar

Calle Nro. Teléf. Ciudad o Localidad

OCUPACION: ____

CARGO: ____

POLITICA: ____ CLASIFICACION: ____

ELEMENTARIOS: ____

Est. Civil Conyuge (Hijos)

Otros familiares

Fecha	Documentos	025416
7.5.75	768	Vocal de el Dir de los Emplead

Confeccionado el 7.XI.977

7

A SILVEIRA MOREIRA

osé Alias "CANARIO" "PATO"(6)

18455 (1) Céd. Identidad 1.718.166 (3)

(4)

Ciudad

chiesa hnos. - 4.000 - 5,77

FICHA COMPLEMENTARIA

DOCUMENTO 025417

Fecha	Origen	ANTECEDENTES
30.12.76	Doc.1623	- Figura en una relación de altas d Nov.de 1976.Siendo recluído en UU
17.1.77	Doc.026PME	Figura en una nómina de Altas y Baj ámbito del Ejército.Se encontraba quedando a disposición del J.M.I.4
30.12.76	Doc.1624	-Figura en una relación de altas de Nov.de 1976.F.DET.:25.11.76-Sit. Ju de la justicia. (MM).-
29/1/77 PME	Doc.0088	Figura en una relación de personas que han de la Justicia a PROCESADOS desde el 1 al Eval.A-1.-
[illegible]	[illegible]	[illegible]
25/10/77	Doc.1106	Figura en relación de Movimientos de Recl ción:BAJA del Reg.C.9, ALTA del EMIR.1.-F lado.-Juez: JMI.4to.T.- Fecha de Detenido Art.60(V),60(I)Nal.6to.en relación al 60(

FECHA	DOCUMENTOS	025417 ANTECEDENTES A REGISTRAR.
5.4.83	24378/83	- Ficha del M.V.R.1, establece: detenido el 04.10.76. Pertenece al P.V.P.- EVAL: P-2 (2) INDICA (3) al (6) FORM: 8429
5.4.83	24746/83	Indica idem Doc. 24378/83. Pertenece al M.L.N.- EVAL: A -1 FORM: 8480 (Q)
19.4.83	25145/1357	- 1971/78-En información referente al P.V.P., obtenida por el Dpto. III/SID, en este período, se establece: Integraba el Sector Universitario del P.V.P.. Fue detenida.- Eval: A-2 (Indica 4).-(GG) Form.: 9006
3.8.83	152/80 Pag.26	- En Consolidado de la P.M.E. de fecha 30.04.80, figura como Detenido el 04.11.76; Juez la.I.ler.T.; Condenado el 10.04.80 a 8 años de P.- Eval.A-1 (Y) FORM: No.12354.-
4.8.83	0663/80 pag.11	-16.6.80-Nro.Recluso: 2212, es visitado en el EMR.1 por Mario LARRAUD(cuñado). Eval: A-1(M). (FORM: 12732)

SERVICIO DE INFORMACION DE DEFENSA

025418 -5

Dep. 1

Confeccionado el 4-VI-1969.

VARIOS

FOTO

Apellidos BRUM ECHEGARAY

Nombres Juan José

Fecha de Nacimiento 23 años (1968)

Lugar de Nacimiento Uruguay

Est. Civil Soltero

Cred. Cívica: Céd. Identidad

Otros Documentos

Ocupaeión Estudiante de química.

Padre

Madre

Domicilio Domingo Aramburú 2109 Ciudad Montevideo

Otros datos:

FICHA COMPLEMENTARIA

DOCUMENTO		ANTECEDENTES
Fecha	Origen	025418
17-VIII-1968 Parte 131	B 72 = D 37	Detenido durante la vigencia de las Medida Prontas de Seguridad en la fecha indicada.

19 ENE. 1979 F3

JUNTA DE COMANDANTES EN JEFE 025418

S. I. D.

Dep. I Secc. I

Sub Secc. A/N

Ficha Nro. _____ Confec. _____

BRUM ETCHEGARAY (Apellidos) Juan José (Nombres)

DOCUMENTOS: C/C BJA 14797 (Serie / Nro.) C/I. _____ (Nro. / Dpto.)

OTROS DOC. _____ (Pasaporte / Lib. Enrol. / etc.)

NACIMIENTO: _____ (Fecha / Lugar)

DOMICILIO: _____ (Calle / Nro. / Teléf. / Ciudad o Localidad)

PROFESION U OCUPACION: _____

LUGAR: _____ CARGO: _____

IDEOLOGIA POLITICA: _____ CLASIFICACION: _____

DATOS COMPLEMENTARIOS: _____ (Est. Civil / Cónyuge / Hijos)

Otros familiares

Fecha	Documentos	025418 ANTECEDENTES A REGISTRAR
25 SET. 1978		- Delegado de M [illegible] por las listas 808-1808.-
		[illegible] elecciones nacionales del año 1971, por el Departamento de Montevideo.- , Circuito Nº 1585.-
		.- (0099) (V)

SERVICIO DE INFORMACION

DE DEFENSA
Dep. 1

VARIOS

025419-3 Confeccionado el 4.1.72.

FOTO

Apellidos BRUM

Nombres LIRA, R.

Fecha de Nacimiento .....

Lugar de Nacimiento .....

Est. Civil .....

Cred. Cívica ..... Céd. Identidad .....

Otros Documentos .....

Ocupación .....

Padre .....

Madre .....

Domicilio ..... Ciudad .....

Otros datos .....

2158

FICHA COMPLEMENTARIA

DOCUMENTO Fecha	Origen	025419 ANTECEDENTES
26.10.71.	B.16.D.1.	En diciembre de 1970, consta como Becario de la Universidad de la República, percibiendo un sueldo de $ 23.760.00. (W).
21/12/72	Doc.4315	-Indica Doc.anterior, percibiendo un sueldo neto de 24.000.-(H).

17 FEB 1978

JUNTA DE COMANDANTES EN JEFE
S. I. D.

025420

Dep. I Secc. I

Sub Secc. A/N

Ficha Nro. _____ Confec. _____

BRUM (Apellidos) Luis A. (Nombres)

DOCUMENTOS: C/C _____ (Serie, Nro.) C/I. _____ (Nro., Dpto.)

OTROS DOC. _____ (Pasaporte, Lib. Enrol., etc.)

NACIMIENTO: _____ (Fecha, Lugar)

DOMICILIO: San Martín 5353 (Calle, Nro., Teléf., Ciudad o Localidad)

PROFESION U OCUPACION: _____

LUGAR: _____ CARGO: _____

IDEOLOGIA POLITICA: _____ CLASIFICACION: _____

DATOS COMPLEMENTARIOS: _____

Est. Civil Cónyuge Hijos

Otros familiares

025420

F2

Fecha	Documentos	ANTECEDENTES A REGISTRAR
8.I.76	0001	Afiliado al Partido Comunista el día 1/II/54, con el Nº4179 (Microfilm incautado a Rodney ARISMENDI) Evaluación: B-2 (2

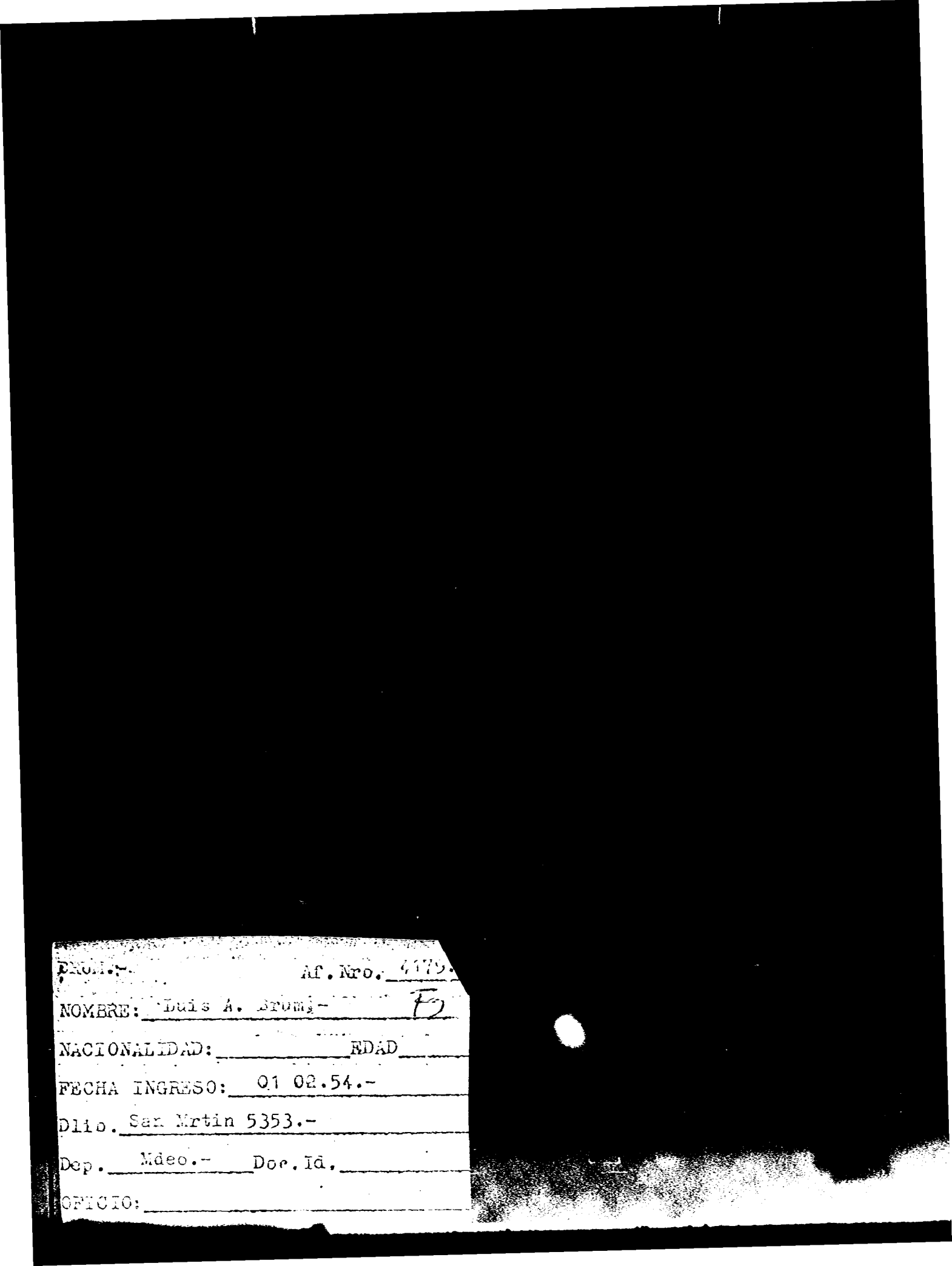
PROV.-
Af. Nro. 4179.
NOMBRE: Luis A. Brum.-
NACIONALIDAD:
EDAD
FECHA INGRESO: 01 02.54.-
Dlio. San Mrtin 5353.-
Dep. Mdeo.-
Doc. Id.
OFICIO:

26.10.76

J. C. J.

Dpto. 1

025420

Apellidos BRUM

Nombres Luis A.

Documentos: Afiliado al P.C. Nº 4179

Ant, Secc.	A	B	C	D	E	G	V
	X						

Secreto

025420 ANTECEDENTES

Doc.0001/76.-(CO)

F. Ingr. 01.02.54

Dom: San Martín 5353. Montevideo.-

Doc: Carece.-

Prof: Carece.-

Eval. B-2.-

SERVICIO DE INFORMACION
DE DEFENSA
Dep. 1

VARIOS

025421-9

Confeccionado el 4.5.73.

FOTO

Apellidos BRUM VIGNOLA

Nombres Luis Anibal

Fecha de Nacimiento 6 de abril de 1940.

Lugar de Nacimiento Uruguay

Est. Civil Casado con: Ana María DESCALZI.

Cred. Cívica ..... Céd. Identidad 719.502.

Otros Documentos .....

Ocupación Profesor en Ciéncia Fisicas

Padre José Luis

Madre Ana.

Domicilio Echevarriarza Nro.3270.Apto.1. Ciudad .....

Otros datos .....

2171

FICHA COMPLEMENTARIA

F2

DOCUMENTO		025421 ANTECEDENTES
Fecha	Origen	
21.8.72.	Doc. 2632.	Arribó al Aeropuerto Nal.de Carrasco el 20 de Julio de 1972,procedente de la U.R.S.S.vía Pan_American,conjuntamente con su esposa Ana María DESCALZI. Viajó a la U.R.S.S. en el año 1965,obteniendo el titulo de Profesor en Ciencias Fisicas._ (W).

F1

SERVICIO DE INFORMACION DE DEFENSA

025422

Confeccionado el 3/11/71.

Dep. 1

V A R I O S

FOTO

Apellidos BRUM ETCHEGARAY

Nombres LUIS IGNACIO

Fecha de Nacimiento

Lugar de Nacimiento

Est. Civil

Cred. Cívica Céd. Identidad 1.077.996.

Otros Documentos

Ocupación

Padre

Madre

Domicilio Ciudad

Otros datos

025422

DOCUMEN

Fecha	
8/10/71.	B.

FICHA COMPLEMENTARIA

MENTO 025422

Origen

ANTECEDENTES

B.72.D.237 Ocupó la Universidad de la República el 8/10/71, sien
do desalojado a las 16.00 horas por la fuerza pública
(W).

SERVICIO DE INFORMACION
DE DEFENSA
Dep. I

Nombres y Apellidos: BRUM

Fecha y Lugar Nac.:

Cred. Cív.: Serie ..... Nº .....

Otros documentos: .....
(Pasapo

Domicilio: .....
(Ciudad o Localidad)

Profesión: Funcionario de UTE

Cargo y Lugar: Secc. 170-171 Ejer
Líneas de Alta Ten

Ideol. Política:

Datos Complementarios:

Apreciación General:

Ficha confeccionada: Montevideo,

TECEDENTES

Fz

Padrón P.6.b de las Secciones
de Centrales de Generación -
de Alta Tensión) en el con-
de la Agrupación UTE para el
8

19 ENE. 1

JUNTA DE COMANDANTES EN JEFE
S. I. D.

025424 -3

Dep. I

Ficha N

BRUM BARRERA — Apellidos
Mabel — Nombres

DOCUMENTOS: C/C BNA 31425 — Serie — Nro. — C/I. — Nro. — Dpto.

OTROS DOC. — Pasaporte — Lib. Enrol. — etc.

NACIMIENTO: — Fecha — Lugar

DOMICILIO: — Calle — Nro. — Teléf. — Ciud

PROFESION U OCUPACION:

LUGAR: — CARGO.

IDEOLOGIA POLITICA: — CLASIFICACION:

DATOS COMPLEMENTARIOS: — Est. Civil — Cónyuge

Otros familiares

or el
1698.-

RAZA: [illegible] 59.145
B3

NOMBRE: Mabel Brum Barrera.

Nacionalidad [illegible]

Fecha Ingreso:

Dio. [illegible] 3120

Dep: Montevideo Doc. I.

OFICIO:

LUG. TRABAJO: CORONEL (SE [illegible])

LO PRESENTAN: M. Balbi.

MICRO-[illegible].-

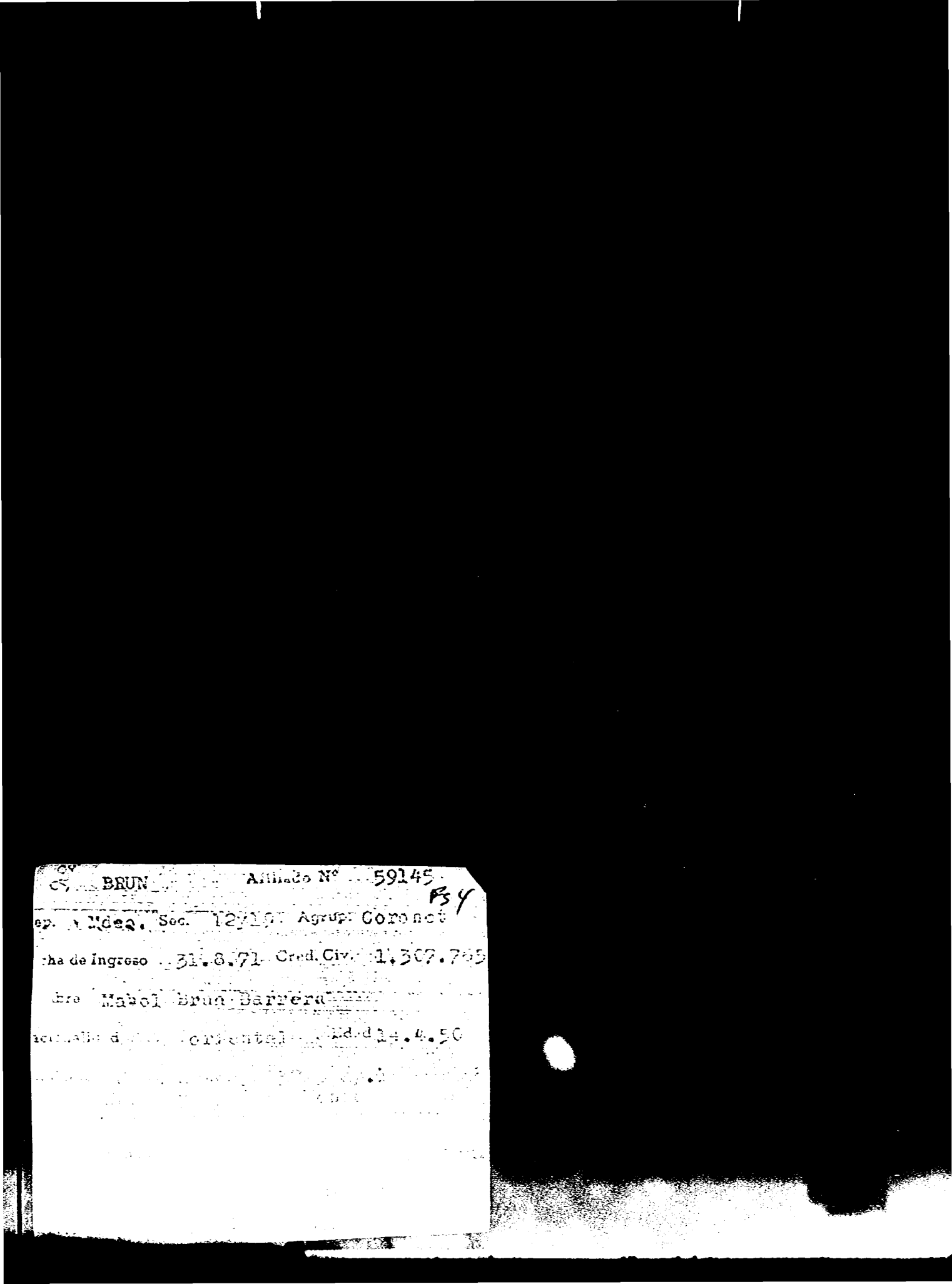

CY
CS BRUN Afiliado Nº 59145
Fs 4

ep. Mdeo. Sec. 12/10 Agrup. Coronet

cha de Ingreso 31.8.71 Cred. Civ. 1.307.765

bre Mabel Brun Barrera

acionalid d oriental Edad 14.4.50

C/G

JUNTA DE COMANDANTES EN JEFE

Dep. I Secc. I

S. I. D.

025425-D

Sub Secc. ~~A/N~~ XXX

Ficha Nº ____ Confec. 11/8/

Brum — Apellidos

Manuel UBerfil — Nombres

DOCUMENTOS: C/C ____ Serie ____ Nº ____ C/I. ____ Nº ____ Dpto.

OTROS DOC. ____ Pasaporte ____ Lib. Enrol. ____ etc.

NACIMIENTO: ____ Fecha ____ Lugar

DOMICILIO: ____ Calle ____ Nº ____ Teléf. ____ Ciudad o Localidad

PROFESION U OCUPACION: ____

LUGAR: ____ CAR ____

IDEOLOGIA POLITICA: ____ CLASIFICACION: ____

DATOS COMPLEMENTARIOS: ____ Est. Civil ____ Cónyuge

____ Otros familiares

Fecha	Documentos	025425 ANTECEDENTES A REGISTRAR	F2
22/5/81	4112	Integrante del grupo de "Conjunción Patriótica Interpartidaria" grupo formado con el fin de afianzar los principios de pensamiento Artiguista para lograr la finalidad de una mas completa reconstrucción nacional. (VM)	

Imp. [illegible]

F1

JUNTA DE COMANDANTES EN JEFE

S. I. D.

025426 B

Dep. I • Secc. I

Sub Secc. A/N

Ficha N.° ... Confec. 03/08/83

BRUM Marcos

Apellidos Nombres

DOCUMENTOS: C/C. ..... C/I. .....

Serie N.° N.° Dpto.

OTROS DOC. .....

Pasaporte Lib. Enrol. etc.

NACIMIENTO: .....

Fecha lugar

DOMICILIO: .....

Calle N.° Teléf. Ciudad o localidad

PROFESION U OCUPACION: .....

LUGAR: ..... CARG .....

IDEOLOGIA POLITICA: ..... CLASIFICACION: "P.C." .....

DATOS COMPLEMENTARIOS: .....

Est. Civil Cónyuge Hijos

Otros familiares

Fecha	Documentos	025426 ANTECEDENTES A REGISTRAR
03/08/83	D.26314 Pág.2961	-1971/1978.En informaciónreferente al "P.C.", obtenida por el Dpto.III/S.I.D., en éste período, se establece: Integrante del Partido Comunista. Regional 5 (Secc.11a.). Participante de la Conferencia Nacional del Partido Comunista, realizada el 1o. y 2 de Diciembre de 1972. EVAL.A-2 (P).- FORM.12.583

JUNTA DE COMANDANTES EN JEFE

S. I. D. 025427 A. N.

Dep. I Secc. I

Sub Secc. A/N

Ficha Nº ..... Confec. 4.12.81

BRUM Marcos

Apellidos Nombres

DOCUMENTOS: C/C ..... C/I. .....

Serie Nº Nº Dpto.

OTROS DOC. .....

Pasaporte Lib. Enrol. etc.

NACIMIENTO: .....

Fecha Lugar

DOMICILIO: .....

Calle Nº Teléf. Ciudad o Localidad

PROFESION U OCUPACION: .....

LUGAR: ..... CAI .....

IDEOLOGIA POLITICA: ..... CLASIFICACION: .....

DATOS COMPLEMENTARIOS: .....

Est. Civil Cónyuge

Otros familiares

Fecha	Documentos	025427 ANTECEDENTES A REGISTRAR
3.12.81.	Doc.10030	Presenta conjuntamente con Ademar Pintos á CORTES BARBOZA Luis, para su afiliación al Partido Comunista.- Eval.A-2.-(FE)

( )

Ficha confeccionada el día 20/XI/1973

E 1

MINISTERIO DE DEFENSA NACIONAL

S. I. D.

Dep. 1 Sec. 1

025428 4

Sub - Secc. A/N

Ficha Nro. ..... Confec. .....

BRUM ETCHEGARAY — Apellidos

María Amalia — Nombres

DOCUMENTOS: C/C. ..... Serie ..... Nro. C/I. ..... Nro. ..... Dpto.

OTROS DOC. ..... Pasaporte ..... Lib. Enrol. ..... etc.

NACIMIENTO: 20 años de edad (1973) — Fecha ..... Uruguay — Lugar

DOMICILIO: Domingo Aramburu No. 2109 — Calle ..... Nro. ..... Teléf. ..... Montevideo — Ciudad o Localidad

PROFESION U OCUPACION: Estudiante de Ingeniería.-

LUGAR: ..... CARG .....

IDEOLOGIA POLITICA: ..... CLASIFICACION: .....

DATOS COMPLEMENTARIOS: Soltera — Est. Civil ..... Cónyuge ..... Hijos

Otros familiares

Fecha	Documentos	ANTECEDENTES A REGISTRAR
16/XI/73	Doc. 3939	- Fué detenida a consecuencia de las indagaciones relacionadas con los hechos acaecidos el día 27 de Octubre en la Facultad de Ingeniería, donde perdiera la vida el estudiante Marcos CARIDAD JORDAN, por lo cuál fueron posteriormente detenidas varias personas e indagadas declararon pertenecer al movimiento de los G.A.U. (Grupos de Acciones Unificadoras) que funcionaba en la referida Facultad.- Interrogada, manifiesta que tiempo atrás, es integrada también al Movimiento por Carlos ANIDO, funcionando a nivel "C", siendo su tarea de índole política.- (C.C)
28/5/974 8/5/74	Doc.1263 3996	- Fué procesada el día 5 de Abril de 1974 por el delito de "Asociaciones Subversivas".- (C.C) (77)
18.2.74 PD. 07.00	264 a 07.00	22.1.74 -Se encuentra a disposición del Juez Militar de Instrucción de 5to. Runo.- (DD)
30.9.77	Doc.1014	Figura en relación de Mo[illegible]ientos de Recluídos al 3 .8.77.- SITUACION:Alta del EMIR.[illegible]ja del C.Nery.-FECHA:1.8.77.-CAUSA:Traslado.JUEZ:1ra.I.1er.T.FECHA DE DETENIDO:28.10.73.ANTECEDENTES.Procesado;Art.60(V)CJM.-Eval.A-1.- (i
16/3/78	———	Se contestó en Memorandum (A) No, 019/978/67 a la O.C.I.P.-
11.12.78 PD. 6 a 6	1669	1.12.78 -Procedente del EMR No. 2 registra entrada en la [illegible] con [illegible] rada penal; será sometida a reconocimiento por parte del [illegible] cial.- (DD)

FECHA	DOCUMENTOS	María Amalia Brum Etchegaray ES A REGISTRAR
11.12.78 PD. 6 a 6	1670	2.12.78 -Fue puesta en el sistema de MPS por orden y a disposición del P. Ejecutivo; no obstante ello, junto a otros sediciosos viene siendo sometidos a un exaustivo reconocimiento por parte del personal policial (DD)
11.12.78 PD. 6 a 6	1671	3.12.78 -Fue puesta en el sistema de "Libertad Vigilada" siendo controlada por la DNII.- (DD)
5/1/79	Doc.0056	-Figura en relación de CONDENADOS al 25/11/78.Fué CONDENADO el 31/10/78 CAUSA :Libertad Provisional.-JUEZ:1a.I.1er.T.-FECHA DE DETENIDO:28/10/7 ANTECEDENTES:Sentencia en 1ra.Instancia:5 años de Penitenciaría.- (i).
20/12/78	Doc.1692	Figura en relación de LIBERADOS desde el 21/11/78 al 8/12/78.SITUACION: Baja por pase a la DNII.- (i).
10.3.81	0062	-Se encontraba entre un núcleo de150 personas reunidas frente a la Universidad de la República en oportunidad en que una delegación de tres de ellas se entrevistaran con el Rector de la Universidad d la República, a efectos de hacer entrega de una carta de roximadamente de 8.289 firmantes en la que se solicitaba la eliminación de las pruebas de admisión en las distintas Facultades.- La causante (Procesada por sus vinculaciones con la fabricación de armas y explosivos en la Universidad) no tiene interés directo en el tema, pero seguramente sí en la acción política desarrollada a propósito del mismo.-(DF)

FU

FECHA	DOCUMENTOS	ANTECEDENTES A REGISTRAR

19 ENE. 1979

JUNTA DE COMANDANTES EN JEFE

S. I. D. 025428

Dep. I Secc. I

Sub Secc. A/N

Ficha Nro. ____ Confec. ____

BRUM ETCHEGARAY — Apellidos

María Amalia — Nombres

DOCUMENTOS: C/C BJA 18313 — Serie Nro. — C/I. ____ — Nro. Dpto.

OTROS DOC. ____ — Pasaporte Lib. Enrol. etc.

NACIMIENTO: ____ — Fecha Lugar

DOMICILIO: ____ — Calle Nro. Teléf. Ciudad o Localidad

PROFESION U OCUPACION: ____

LUGAR: ____ CARGO: ____

IDEOLOGIA POLITICA: ____ CLASIFICACION: ____

DATOS COMPLEMENTARIOS: ____ — Est. Civil Cónyuge Hijos

Otros familiares

Fecha	Documentos	ANTECEDENTES A REGISTRAR
25 SET. 1970 [illegible] 1 9 6		- Delegado de Mesa por las listas :808-988-1808-7000.- , en las elecciones nacionales del año 1971, por el Departamento de Montevideo.- . Circuito Nº. 1588.- .- (0099) (V)
	22.6.81	Memo(A)Nº680/81 para SIFA.-(i).
16.02.82	D.6004/81/ 9	-Se encuentra comprendido en el Art.lo. literal b) del Acto Institucional No.4,por haber sido procesado el 2 / 4 1974 por los delitos previstos en. C.P.M. 60 (V) C.P.O. EVALUACION A-1 (LA)
5.4.83	24862/83	-Figura en una relación [illegible] cedente de la P.M.[illegible]. de libertades otorgadas por la Jus[illegible]ia Militar desde 1972, al 31.07 80.Detenido el 28.10.73, liberado el 02.12.78.- EVAL:A-1 ([illegible]) FORM:[illegible]400

FECHA	DOCUMENTOS	BRUN ECHECARAY, MARTA ANITTA — ANTECEDENTES A REGISTRAR 025428
5.4.83	24745/83	-Indica idem Doc.24862/83.Unidad de control D.N.I.-EVAL: F (Q) FORM: 8460
23.8.83	29314/ 0204 0206	-1971/1978: En información referente al G.A.U. obtenida por el Depto.III/S.I.D. en éste período se establece: Indica idem anotaciones anteriores, aportando: Integrante del MAPU, al desaparecer éste pasa a integrar el G.A.U. Detenido en relación a los hechos acaecidos en la Facultad de Ingeniería, al explotar una bomba muere Marcos Caridad Jordan. Funcionaba en el Nivel B.Eval A-2 (BR).- FORM: 13603.
	11941 / 82 PAG. 782	- POSEE ANTECEDENTES EN EL CO.NA.E. EVAL - A - 1. (PS) INDICA ( ) ( ) ( )
3.4.84	8401542/ 015	-/Año 1979: Aporta situación jurídica de la causante: Asociación subversiva. Pertenece a un G.A.U.. Fue detenida en la Facultad de Ingeniería en ocasión de la explosión de una bomba en la misma. Reclusa No. 423. Eval.A-1 (TL).-

F1

JUNTA DE COMANDANTES EN JEFE

S. I. D.

025429-2

Dep. I Secc. I

Sub Secc. A/N

Ficha Nro. _____ Confec. 2.2.76

BRUM NUÑEZ — Apellidos

María Concepción — Nombres

DOCUMENTOS: C/C _____ (Serie / Nro.) C/I. _____ (Nro. / Dpto.)

OTROS DOC. _____ (Pasaporte / Lib. Enrol. / etc.)

NACIMIENTO: 25/8/53 (1) (Fecha / Lugar)

DOMICILIO: Duvimioso Terra 1372 Ap.1 (Calle / Nro. / Teléf. / Ciudad o Localidad)

PROFESION U OCUPACION: Labores (2)

LUGAR: _____ CARGO: _____

IDEOLOGIA POLITICA: Comunista CLASIFICACION: U.J.C.

DATOS COMPLEMENTARIOS: _____ (Est. Civil / Cónyuge / Hijos)

Otros familiares

025429

F2

Fecha	Documentos	ANTECEDENTES A REGISTRAR
17.12.75	2117	Afiliada a la Seccional Cordón de la proscripta U.J.C. con el No.27998 de acuerdo a una lista de integrantes de la misma, recientemente capturada en un "berretín" del domicilio de MARIA DEL ROSARIO GONZALEZ SCAYOLA DE FERNANDEZ. Eval. A-1.(E).-
14.I.82	10.978	Ingresa como afiliado a la"U.J.C." el 27.3.971, con el mismo numero que figura en el documento anterior, según microfilm incautado por O.C.O.A. en procedimiento realizado el 21 de diciembre.- EVAL: A-1 Indica del (1) y (2)
21.9.82	. . . .	Se contesto en Meme(A) Nº 2325/82 para Dpto.IV/S.I.D..-(U

BRUM.- [illegible] 2791 B3

NOMBRE: María Concepción [illegible] Z.-

[illegible]

DOCUMENTOS: [illegible]

DATO: Misc. SECC: Card [illegible]

DATO: Duplicado Tarjeta [illegible]

[illegible]

[illegible]

MINISTERIO DE DEFENSA NACIONAL

S. I. D.

Dep. I Sec. I

Sub - Sec. A/N.

025430-0 Ficha Nro. ____ Confec. 8-10-74

OBRUN

BRUM ETCHEGARAY — Apellidos

María del Carmen — Nombres

DOCUMENTOS: C/C. BJA 14796 (2) C/I. ____

Serie Nro. Nro. Dpto.

OTROS DOC. ____

Pasaporte Lib. Enrol. etc.

NACIMIENTO: 27.5.43. 33 años (I)

Fecha Lugar

DOMICILIO: D. ARAMBURÚ 2109 (3)

Calle Nro. Telef. Ciudad o Localidad

PROFESION U OCUPACION: ESTUDIANTE

LUGAR: PA CAB

IDEOLOGIA POLITICA: CLASIFICACION:

DATOS COMPLEMENTARIOS:

Est. Civil Cónyuge

Fecha	Documentos	025430 ANTECEDENTES A REGISTRAR
12.4.74 a 07.00	823	4-4-74 -Fue puesta en libertad. Habia sido detenida en relac con los sucesos acaecidos en el interior de la Fac. de Ingen ría donde resultó muerto el extremista CARIDAD JORDAN al exp tarle un artefacto explosivo en momentos en que lo manipulab y en vinculación con los G.A.U.- (DD)
24-6-74 FD.07.00 a 07.00	1519	21-6-74 -Fue puesto en libertad total no debiendo presentars más en dependencias de la DNII.-(DD)
7.4.77	D.0300	Figura en una relación de ciudadanos que abandonaron la Re pública Argentina,co refugiados al amparo del Co ité Internacional para la Migración Europea(C.I.M.)entre el 16.12.1973 y el 07.4.77.-El nombrado viajó el día 11.3.77 con destino a Cuba.- Validación 1-1 (D.N.I) (DD)

SERVICIO DE INFORMACION
DE DEFENSA
Dep. I

025430

Ficha Nº ..... confeccionada el 27-III-1968.

Sección .....

FOTO

Apellidos BRUN ETCHEGARAY

Nombres María del Carmen

Fecha de Nacimiento: 24 años

Lugar de Nacimiento: Uruguay

Cred. Cív.: ..... Ced. Identidad: 1.320.840

Prontuario: ..... F. Censal: .....

Padre: .....

Madre: .....

Domicilio: Domingo Aramburu 2109 Ciudad: Montevideo

Otros datos (Documentos y señas personales) Soltera. "s diante del Instituto de Profes
res Artigas.

Form. 3

FICHA COMPLEMENTARIA

Documento Nº	Documento Fecha	Documento Origen	ANTECEDENTES
	9-X-967	B9-D9	-Detenida en el local del CEIPA durante las Medidas Prontas de Seguridad.-
	8.10.71.	B72-D237	-Ocupó la Universidad de la República el 8.10.71 siendo desalojado a las 16 Hs. por la fuerza pública.-(W)
	13/11/76	D.1421	Figura en una nómina de ciudadanos uruguayos emigrados a otros países por intermedio de las Naciones Unidas.Partió hacia la Habana el 19/8/76, con el Ppt 034.411.-Uruguayo,desde Argentina (Bs.Aires) (i) (MM).-
16.02.82	D. 5757/81/ 30		-Figura en una relacion de la Corte Electoral, de ciudadanos inscriptos en ei Registro Civico Nacional, que se encuentran comprendidos en el Art. 1, Literal "B" del Acto Institucional No. 4, con prohibicion de ejercer el derecho de voto. (Procesados por delitos de "Lesa Nacion").EVALUACION A-1(VL) Indica (2) (3)
~~16.02.82~~	~~D.6004/81/~~		~~-Se encuentra comprendido el Art.1o. literal b) del Acto Institucional No.4,por hal sido procesado el / / por los delitos previstos en.~~ ~~C.P.M.~~ ~~C.P.O.~~ ~~EVALUACION A-1 (LA)~~

FECHA	DOCUMENTOS	02544 BRUM ECHEGARAY, María del Carmen ANTECEDENTES A REGISTRAR
5.4.83	18347/82	-Indica idem Doc.· 0300/77.- EVAL:A-2 (Q) FORM:8386

11941 / 82	- POSEE ANTECEDENTES EN EL CO.NA.E -
PAG. 784	EVAL - A - 1. (PS) INDICA ( ) ( ) ( )

23.8.83	29314/ 205	1971/1978:En información referente al G.A.U. obtenida por el Depto.III/S.I.D. en éste período se establece:Aporta información ya registrada en la ficha,Eval A-2 (BR).-

JUNTA DE COMANDANTES EN JEFE
S. I. D.

025431-8

17 FEB. 1978

Dep. I Secc. 1

Sub Secc. A/N

Ficha Nro. _____ Confec. _____

BRUM — Apellidos

María Elena — Nombres

DOCUMENTOS: C/C _____ (Serie / Nro.) C/I. _____ (Nro. / Dpto.)

OTROS DOC. _____ (Pasaporte / Lib. Enrol. / etc.)

NACIMIENTO: _____ (Fecha / Lugar)

DOMICILIO: Gadea y Tomás Gómez — Calle — Nro. — Teléf. — Soriano — Ciudad o Localidad

PROFESION U OCUPACION: _____

LUGAR: _____ CARGO. _____

IDEOLOGIA POLITICA: Comunista CLASIFICACION: _____

DATOS COMPLEMENTARIOS: _____

Est. Civil — Cónyuge — Hijos

Otros familiares

025431

Fecha	Documentos	ANTECEDENTES A REGISTRAR
8.I.76	0001	Afiliada al Partido Comunista el día 1/VIII/50.- (Microfil incautado a Rodney ARISMENDI) Evaluación: B-2 (Z)

J. C. J.

Dpto. 1

F3

025431

Apellidos BRUM

Nombres María Elena

Documentos: Afil. al PC/ No. Ileg.

Ant, Secc: A [x] B [ ] C [ ] D [ ] E [ ] G [ ] V [ ]

Secreto

ANTECEDENTES

Doc. 0001 8.1.76.- Eval. B-2.- (S)

Or. 1.8.50

Gadea y Tomás Gómez SORIANO

Demás datos carece.-

025431

17 FEB. 1976 F/

JUNTA DE COMANDANTES EN JEFE

S. I. D. 025432-6

Dep. I Secc. I

Sub Secc. A/N

Ficha Nro. _____ Confec. _____

OBRON

BRUM GARCIA de RODRIGUEZ — María Esther

Apellidos — Nombres

DOCUMENTOS: C/C BVB 18169 C/I. _____

Serie Nro. Nro. Dpto.

OTROS DOC. _____

Pasaporte Lib. Enrol. etc.

NACIMIENTO: 23 años en 1968

Fecha Lugar

DOMICILIO: Berna 1860/2

Calle Nro. Teléf. Ciudad o Localidad

PROFESION U OCUPACION: ~~Maestr~~

LUGAR: Escuela Nº54 2º Grado CARGO: _____

IDEOLOGIA POLITICA: Comunista CLASIFICACION: _____

DATOS COMPLEMENTARIOS: _____

Est. Civil Cónyuge

Otros familiares

025432

F2

Fecha	Documentos	ANTECEDENTES A REGISTRAR
8.I.76	0001	Afiliado al Partido Comunista el día 20/XII/68 con el Nº 36.181.- (Microfilm incautado a Rodney ARISMENDI) Evaluación: B-2 (Z)
17.3.78 P.E.I.Nº	Doc.270 30/D/978	Figura en relación de Docentes de Enseñanza Primaria afiliado al P.Comunista.-Afiliado con el Nº 36.181.-Eval.A-1.-(i)

11941 / 82	- POSEE ANTECEDENTES EN EL CO.NA.E -
PAG. 785	EVAL - A - 1. (PS) INDICA ( ) ( ) ( )

NOMBRE: Ma. Esther Brun Gal Rodriguez.p F3

NACIONALIDAD: Or.- EDAD 23.

FECHA INGRESO: 20-12 68.

Dlio. Berna 1560-Rio de Janeiro y Bogota.-

Dep. Mdeo.- Doc. Id. [illegible].-

OFICIO: Maestra Esc. No.54.2do.Grado

Lug.TRABAJO:

LO PRESENTAN:

26.10.76

J.C.J.

Dpto. 1

Apellidos BRUN GARCIA de RODRIGUEZ

Nombres María Esther

Documentos: Afiliada al P.C. Nº 36181

Ant, Secc. A B C D E G V

[X] [ ] [ ] [ ] [ ] [ ] [ ]

Secreto

025432

ANTECEDENTES

Dóc.0001/76.-(00)

F. Ingr. 20.12.68 23 años

Dom: Berna 1860/2.Río de Janeiro y Bogotá.

Montevideo.-

C.C. BUB 18169

Maestra Escuela Nº 54. 2do. Grado.-

Eval. B-2.-

VARIOS

JUNTA DE COMANDANTES EN JEFE

S. I. D.

025433-4

Dep. I 23.04.82 Secc. I

Sub Secc. A/N

Ficha Nº _____ Confec. _____

BRUM PERDOMO ..... María Etelvel .....
Apellidos Nombres

DOCUMENTOS: C/C B.R.B. 4.799 ..... C/I. 01-833.214 .....
Serie Nº Nº Dpto.

OTROS DOC. .....
Pasaporte Lib. Enrol. etc.

NACIMIENTO: 25.06.29 ..... R.O.U. .....
Fecha Lugar

DOMICILIO: Camino Guerra No.7008 .....
Calle Nº Teléf. Ciudad o Localidad

PROFESION U OCUPACION: Operaria Embasado DIV.ALCOHOLES

LUGAR: A.N.C.A.P. ..... CAP ....

IDEOLOGIA POLITICA: ..... CLASIFICACION: .....

DATOS COMPLEMENTARIOS: .....
Est. Civil Cónyuge Hijos

.....
Otros familiares

15[illegible]

025433

Fecha	Documentos	ANTECEDENTES A REGISTRAR
15.04.82	D.13.791	Baja como funcionario de A.N.C.A.P. por renuncia para acogerse a los beneficios jubilatorios Evaluación : A-1. Indica ( ) ( ) ( ). (LA) (GM)

F-2

F-4

FICHA CONFECCIONADA EL 18/5/72

MINISTERIO DE DEFENSA NACIONAL
S. I. D.

025434-2

Dep. I Secc. I
Sub-Secc. A/N
Ficha Nro..... Confec. .....

BRUM — Apellidos
María Mirta — Nombres

DOCUMENTOS: C/C. ..... Serie ..... Nro. ..... C/I. ..... Nro. ..... Dpto. .....

OTROS DOC. ..... Pasaporte ..... Lib. Enrol. ..... etc. .....

NACIMIENTO: ..... Fecha ..... Lugar .....

DOMICILIO: 8de Octubre — Calle — 3351 — Nro. ..... Teléf. ..... Ciudad o Localidad

PROFESION U OCUPACION: .....

LUGAR: ..... **CARGO:** .....

IDEOLOGIA POLITICA: COMUNISTA **CLASIFICACION:** .....

DATOS COMPLEMENTARIOS: ..... Est. Civil ..... Conyuge ..... C. Hijos

..... Otros familiares

F 2

Fecha	Documentos	025434 ANTECEDENTES A REGISTRAR
22/III/72	D.408	Según Documentacion incautada en un allanamiento efectuado por personal del Agrp.A/A/ No/1/, figura como afiliado al Partido Comunista."MM"

19 ENE. 1979 F 1

JUNTA DE COMANDANTES EN JEFE
S. I. D.

025435 — 9

Dep. I Secc. I
Sub Secc. A/N
Ficha Nro. ____ Confec. ____

BRUM ETCHEGARAY — Apellidos
María Teresita — Nombres

DOCUMENTOS: C/C BJA 18311 (Serie / Nro.) C/I. ____ (Nro. / Dpto.)

OTROS DOC. ____ (Pasaporte / Lib. Enrol. / etc.)

NACIMIENTO: ____ (Fecha / Lugar)

DOMICILIO: ____ (Calle / Nro. / Teléf. / Ciudad o Localidad)

PROFESION U OCUPACION: ____

LUGAR: ____ CARGO. ____

IDEOLOGIA POLITICA: ____ CLASIFICACION: ____

DATOS COMPLEMENTARIOS: ____ (Est. Civil / Cónyuge / ~~21103~~ / Hijos)

Otros familiares

Fecha	Documentos	025435 ANTECEDENTES A REGISTRAR
25 SET. 1978	1964	Delegado de Mesa por las listas 90-190 en las elecciones nacionales del año 1971, por el Departamento de Montevideo . Circuito Nº 1629 .- (0100) (J)

17 FEB. 1976

JUNTA DE COMANDANTES EN JEFE
S. I. D.

025436-7

Dep. I Secc. I

Sub Sec. A/N

Ficha Nro. _____ Confec. _____

BRUM (Apellidos) Mariano (Nombres)

DOCUMENTOS: C/C _____ (Serie / Nro.) C/I. _____ (Nro. / Dpto.)

OTROS DOC. _____ (Pasaporte / Lib. Enrol. / etc.)

NACIMIENTO: _____ (Fecha / Lugar)

DOMICILIO: _____ (Calle / Nro. / Teléf.) Soriano (Ciudad o Localidad)

PROFESION U OCUPACION: Jornalero

LUGAR: _____ CARGO: _____

IDEOLOGIA POLITICA: Comunista CLASIFICACION: _____

DATOS COMPLEMENTARIOS: _____ (Est. Civil / Cónyuge / Hijos)

Otros familiares

025436

F2

Fecha	Documentos	ANTECEDENTES A REGISTRAR
8.I.76	0001	Afiliado al Partido Comunista el día 11/III/---.- (Microfilm incautado a Rodney ARISMENDI) Evaluación:B-2 (Z)

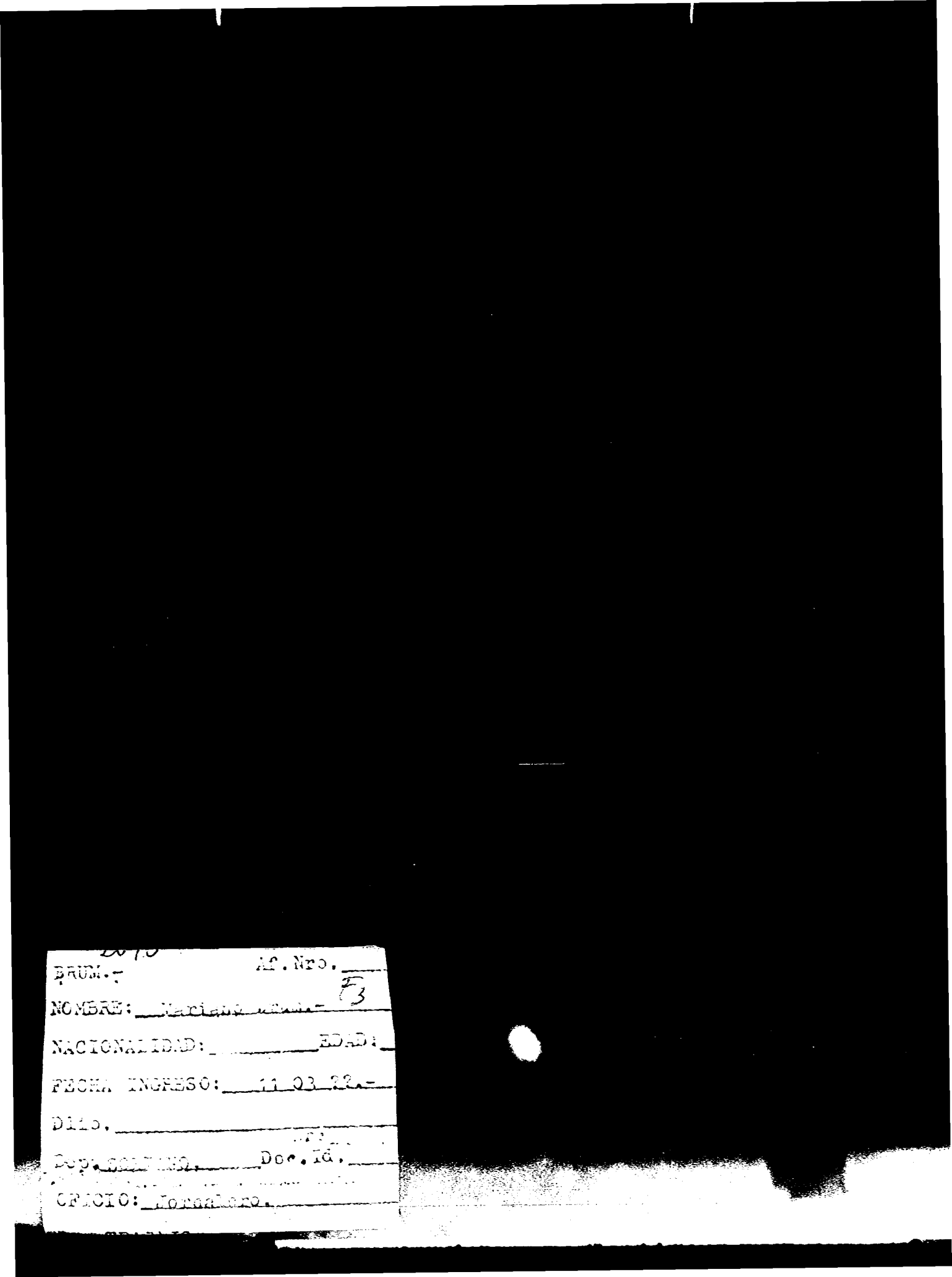

BRUM.- Af. Nro. F3

NOMBRE: Mariano [illegible].-

NACIONALIDAD: _____ EDAD: _____

FECHA INGRESO: 11 03 22.-

Dlio. _____

Dep. [illegible] Doc. Id. _____

OFICIO: Jornalero.

26.10.76

J. C. J.

Dpto. 1

Apellidos BRUM

Nombres Mariano

Documentos: Afiliado al P.C. Nº (Ileg.)

Ant, Secc. A [X] B [ ] C [ ] D [ ] E [ ] G [ ] V [ ]

Secreto

025436 **ANTECEDENTES**

Doc.0001/76.-(00)

F. Ingr. 11.03.?

Dom: Dpto. Soriano.-

Doc: Carece.-

Jornalero.-

Eval. B-2.-

F1

MINISTERIO DE DEFENSA NACIONAL
S. I. D.

025437-5

Dep. I Secc. I
Sub-Secc. G
Ficha Nº..... Confec.....
16.10.69

BRUM Mario
Apellidos Nombres

DOCUMENTOS: C/C..... C/I.....
Serie No. No. Dpto.

OTROS DOC.: .....
Pasaporte Lib. Enrol. etc.

NACIMIENTO: ....
Fecha Lugar

DOMICILIO: .....
Calle No. Telef Ciudad o Localidad

PROFESION U OCUPACION: .....

LUGAR: ..... **CARGO** .....

IDEOLOGIA POLITICA ..... **CLASIFICACION** DIRIGENTE

DATOS COMPLEMENTARIOS .....

F-2

FECHA	DOCUMENTOS 025437	ANTECEDENTES A REGISTRAR
[illegible]	El diario 15/10/69	- Vicepresidente del Consejo Directivo del Centro de Propietarios de Automóviles con Taxímetro; para el período 1969/70.-

JUNTA DE COMANDANTES EN JEFE
S. I. D.

025438-3

Dep. I Secc. I
Sub Secc. A/N
Ficha Nº ..... Confec. .....

BRUM — Apellidos
Miguel — Nombres

DOCUMENTOS: C/C ..... (Serie, Nº) C/I. ..... (Nº, Dpto.)

OTROS DOC. ..... (Pasaporte, Lib. Enrol., etc.)

NACIMIENTO: ..... (Fecha, Lugar)

DOMICILIO: ..... (Calle, Nº, Teléf., Ciudad o Localidad)

PROFESION U OCUPACION: Pastor

LUGAR: ..... CA[illegible]: .....

IDEOLOGIA POLITICA: ..... CLASIFICACION: .....

DATOS COMPLEMENTARIOS: ..... (Est. Civ., Cónyuge, Hijos)

..... Otros familiares

Fecha	Documentos	025438 ANTECEDENTES A REGISTRAR	Fe
20.5.82.	D.14990	Es mencionado en la página 150, del libro "EL COMUNISMO EN URUGUAY".- Eval. -1.- (FE)	

11941 / 82	- POSEE ANTECEDENTES EN EL CO.NA.E -
PAG. 783	EVAL - A - 1. (PS) INDICA ( ) ( ) ( )

SERVICIO DE INFORMACION
DE DEFENSA
Dep. 1

025439-1

Confeccionado el 31 MAYO 1974 F.1

VARIOS

FOTO

Apellidos BRUM

Nombres Miguel Angel

Fecha de Nacimiento

Lugar de Nacimiento

Est. Civil

Cred Civica Céd. Identidad

Otros Documentos

Ocupación

Padre

Madre

Domicilio Ciudad

Otros datos

2196

Imp. CHIESA Hnos. Ltda. 12.000 - 11 - 73

FICHA COMPLEMENTARIA

F2

DOCUMENTO 025439

Fecha	Origen	ANTECEDENTES
9-IV-73	Doc. 647	-Figura en una lista de Trabajadores de la Enseñanza Industrial y Agraria donde se hace un llamamiento a incorporarse al Frente Amplio.- (UU)Evaluación F-2
22.10.74	Doc. 2734 (Ev. B-2)	- Figura en una nómina de adherentes al Frente Amplio del Comité de Trabajadores de la Enseñanza Industrial y Agraria.-(00) 16.8.78-SE HIZO MEMO(A)Nº 1587/78 2da. DIV.E.M.N.-qq-.

19 ENE 1979 F1

JUNTA DE COMANDANTES EN JEFE

S. I. D.

Dep. I Secc. I

Sub Secc. A/N

Ficha Nro. ____ Confec. ____

025440-9

BRUM ETCHEGARAY — Apellidos

Miguel Angel — Nombres

DOCUMENTOS: C/C BJA 18323 — Serie Nro. — C/I. ____ — Nro. Dpto.

OTROS DOC. ____ — Pasaporte Lib. Enrol. etc.

NACIMIENTO: ____ — Fecha Lugar

DOMICILIO: ____ — Calle Nro. Teléf. Ciudad o Localidad

PROFESION U OCUPACION: ____

LUGAR: ____ CARGO: ____

IDEOLOGIA POLITICA: ____ CLASIFICACION: ____

DATOS COMPLEMENTARIOS: ____ — Est. Civil Cónyuge Hijos

Otros familiares

F2

Fecha	Documento 0 25440	ANTECEDENTES A REGISTRAR
25 SET 1978		- Delegado de Mesa por las listas 808-1808 en las elecciones nacionales del año 1971, por el Departamento de Montevideo . Circuito Nº. 1566 .-(0100) (J)
[redacted] 1 9 6		

F1

JUNTA DE COMANDANTES EN JEFE

S. I. D. 025441-7

Dep. I Secc. I

Sub Secc. A/N

Ficha Nro. ____ Confec. 22-11-78

BRUM de ZORRILLA (Apellidos) Nadir (Nombres)

DOCUMENTOS: C/C ____ (Serie / Nro.) C/I. ____ (Nro. / Dpto.)

OTROS DOC. ____ (Pasaporte / Lib. Enrol. / etc.)

NACIMIENTO: ____ (Fecha / Lugar)

DOMICILIO: ____ (Calle / Nro. / Teléf. / Ciudad o Localidad)

PROFESION U OCUPACION: ____

LUGAR: ____ CARGO: ____

IDEOLOGIA POLITICA: ____ CLASIFICACION: ____

DATOS COMPLEMENTARIOS: ____ (Est. Civil / Cónyuge / Hijos)

Otros familiares

Fecha	Documentos	025441 ANTECEDENTES A REGISTRAR
18-10-78	Doc.1412	-"EL POPULAR"del 21-8-73,candidato por la Facultad de Humanidades,orden egresados,para integrar la Asamblea Gral. del Claustro Universitario.-5-1-75:Ampliando la anotación precedente se establece que integró la lista Nº174,Lema "Egresados de Ciencias",de tendencia Izquierdista.- Eval.B-2 (V)
12.3.984.....		.- Se hizo Memo (A) No. 421/84 para el N-2 (SS)-

17 FEB. 1976 F/

JUNTA DE COMANDANTES EN JEFE

S. I. D.

025442 -5

Dep. I Secc. I

Sub Secc. A/N

Ficha Nro. ____ Confec. ____

BRUM CHAVES de BORGES (Apellidos) Nelly Margot (Nombres)

DOCUMENTOS: C/C BNB 27.483 (Serie Nro.) C/I. ____ (Nro. Dpto.)

OTROS DOC. ____ (Pasaporte Lib. Enrol. etc.)

NACIMIENTO: 27 años en 1969 (Fecha Lugar)

DOMICILIO: José Revuelta 3732 apto. 4 (Calle Nro. Teléf. Ciudad o Localidad)

PROFESION U OCUPACION: ~~Doméstica~~

LUGAR: ____ CARGO: ____

IDEOLOGIA POLITICA: Comunista CLASIFICACION: ____

DATOS COMPLEMENTARIOS: ____

Est. Civil Cónyuge

Otros familiares

025442

F2

Fecha	Documentos	ANTECEDENTES A REGISTRAR
8.I.76	0001	Afiliada al Partido Comunista el día 30/VIII/69 con el Nº 40.099.- (Microfilm incautado a Rodney ARISMENDI).- Evaluación: B-2 (Z)

BRUM.- Af. Nro. 40099

F3

NOMBRE: Nelly Margot Brum Chavez de Borges.-

NACIONALIDAD: Cr.- EDAD 27

FECHA INGRESO: 30 08 69

Dlio. Jose Revuelta 3782.-ap.4-Alejandria.-

Dep. Mdeo. Doc. Id. [illegible]

OFICIO: Domestica.-

[illegible]

26.10.76

J. C. J.

Dpto. 1

020 : 2

Apellidos BRUM CHAVES de BORGES

Nombres Nelly Margot

Documentos: Afiliada al P.C. Nº 40099

Ant, Secc. A B C D E G V

[x] [ ] [ ] [ ] [ ] [ ] [ ]

Secreto

025442 ANTECEDENTES

Doc.0001/76.-(00)

F. Ingr. 30.08.69 27 años

Dom: José Revuelta 3782 Apto. 4. Alenjandri

na. Montevideo.-

C.C. BNB 27483

Doméstica.-

Eval. B-2.-

15 ENE. 1979

JUNTA DE COMANDANTES EN JEFE

S. I. D.

025443

Dep. I Secc. I

Sub Secc. A/N

Ficha Nro. ____ Confec. ____

BRUM THOMSEN — Apellidos

Nelsa — Nombres

DOCUMENTOS: C/C ACB 8139 — Serie — Nro. — C/I. ____ — Nro. — Dpto.

OTROS DOC. ____ — Pasaporte — Lib. Enrol. — etc.

NACIMIENTO: ____ — Fecha — Lugar

DOMICILIO: ____ — Calle — Nro. — Teléf. — Ciudad o Localidad

PROFESION U OCUPACION: ____

LUGAR: ____ CARGO. ____

IDEOLOGIA POLITICA: ____ CLASIFICACION: ____

DATOS COMPLEMENTARIOS: ____

Est. Civil — Cónyuge

Otros familiares

F.2

Fecha	Documentos	025443 ANTECEDENTES A REGISTRAR
25 SET 1978	106"	- Delegado de Mesa por las listas 77-700-988-1811-4190 . en las elecciones nacionales del año 1971 por el Departamento de Montevideo . Circuito Nº 43 .- (0100) (J)

19 ENE. 1979

JUNTA DE COMANDANTES EN JEFE
S. I. D.

025444

Dep. I Secc. I
Sub Secc. A/N
Ficha Nro. _____ Confec._____

BRUM RAPPALIN — Apellidos
Omar Jesús — Nombres

DOCUMENTOS: C/C BSB 7717 — Serie — Nro. C/I. _____ — Nro. — Dpto.

OTROS DOC. _____ — Pasaporte — Lib. Enrol. — etc.

NACIMIENTO: _____ — Fecha — Lugar

DOMICILIO: _____ — Calle — Nro. — Teléf. — Ciudad o Localidad

PROFESION U OCUPACION: _____

LUGAR: _____ CARGO: _____

IDEOLOGIA POLITICA: _____ CLASIFICACION: _____

DATOS COMPLEMENTARIOS: _____ — Est. Civil — Cónyuge

Otros familiares

Fecha	Documentos	025444 ANTECEDENTES A REGISTRAR
25 SET. 1978		Delegado de M[illegible] por las listas 77-177-700-811-988-1001-2001, en las elecciones nacionales del año 1971 por el Departamento de Montevideo . Circuito N°. 17-18 .- (0100) (J)
19 6"		Continúan listas:7000-9988-11811

Ficha confeccionada el día 14/8/1973

PF

MINISTERIO DE DEFENSA NACIONAL

S. I. D.

Dep. 1 Sec. 1

Sub-Secc. A/N

Ficha Nº_____ Confec._____

025445 8

BRUM — Apellidos

Pastor — Nombres

DOCUMENTOS: C/C._____ Serie _____ Nro. _____ C/I._____ Nro. _____ Dpto. _____

OTROS DOC. _____ Pasaporte _____ Lib. Enrol. _____ etc.

NACIMIENTO: _____ Fecha _____ Lugar _____

DOMICILIO: _____ Calle _____ Nro. _____ Teléf. _____ Ciudad o Localidad

PROFESION U OCUPACION: Integrante de la Iglesia Metodista.-

LUGAR: _____ CARG _____

IDEOLOGIA POLITICA: _____ CLASIFICACION: _____

DATOS COMPLEMENTARIOS: _____ Est. Civil _____ Cónyuge _____ Hijos

Otros familiares

Fecha	Documentos	025445	ANTECEDENTES A REGISTRAR
31/7/1973	D. 2211		- Junto con su señora estaría vinculado a la sedición.-(C.

SERVICIO DE INFORMACION
DE DEFENSA
Dep. 1

025446-6

Confeccionado el 6 de Mayo de 1970

VARIOS

FOTO

Apellidos BRUM

Nombres Pedro A.

Fecha de Nacimiento

Lugar de Nacimiento

Est. Civil

Cred. Cívica: Céd. Identidad (1) 819.932

Otros Documentos

Ocupación (2) Funcionario del Banco República

Padre

Madre

Domicilio Ciudad

Otros datos:

FICHA COMPLEMENTARIA

72

DOCUMENTO		025446 ANTECEDENTES
Fecha	Origen	
23/7/68	B.18-D.33	-Detenido durante las Medidas Prontas de Seguridad y recibió Instrucción Militar en el Batallón de I fantería Nº 11 (Minas).-Indica ① y ②

17 FEB. 1978

F1

JUNTA DE COMANDANTES EN JEFE

S. I. D.

Dep. I Secc. I

Sub Secc. A/N

Ficha Nro. _____ Confec. _____

025447-4

BRUM — Apellidos

Pedro Ramón — Nombres

DOCUMENTOS: C/C _____ (Serie / Nro.) C/I. _____ (Nro. / Dpto.)

OTROS DOC. _____ (Pasaporte / Lib. Enrol. / etc.)

NACIMIENTO: _____ (Fecha / Lugar)

DOMICILIO: Gadea y Lavalleja (Calle / Nro.) _____ (Teléf.) Soriano (Ciudad o Localidad)

PROFESION U OCUPACION: _____

LUGAR: _____ CARGO: _____

IDEOLOGIA POLITICA: Comunista CLASIFICACION: _____

DATOS COMPLEMENTARIOS: _____ (Est. Civil / Cónyuge / Hijos)

_____

Otros familiares

025447

Fz

Fecha	Documentos	ANTECEDENTES A REGISTRAR
8.I.76	0001	Afiliado al Partido Comunista el día 4/II/59 con el Nº6414 (Microfilm incautado a Rodney ARISMENDI) Evaluación:B-2 (Z

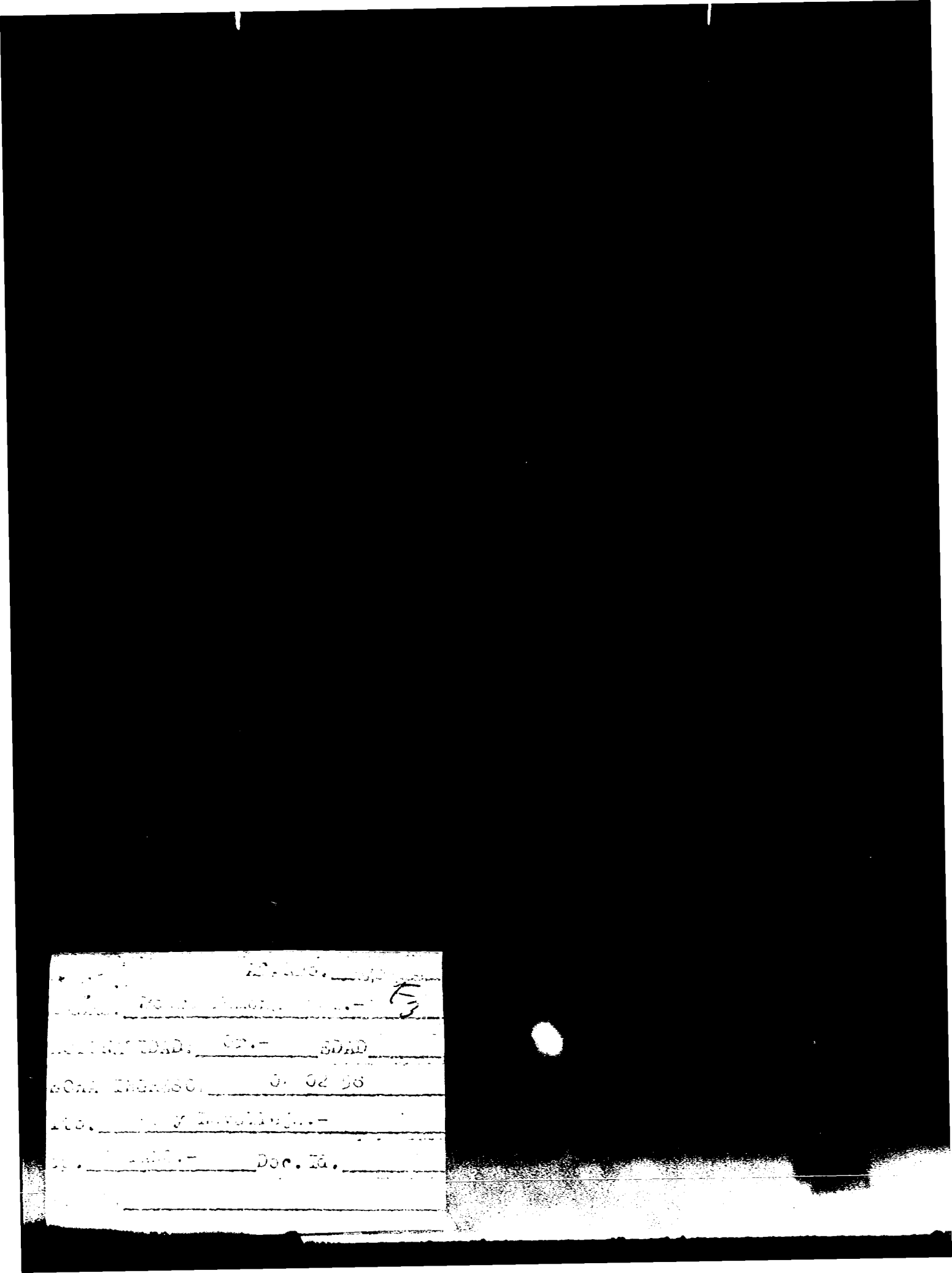

26.10.76

J. C. J.

Dpto. 1

Apellidos BRUM

Nombres Pedro Ramón

Documentos: Afiliado al P.C. Nº 6414

Ant, Secc.	A	B	C	D	E	G	V
	X						

Secreto

025447 ANTECEDENTES

Doc.0001/76.-(00)

F. Ingr. 04.02.58

Dom: Gadea y Lavalleja. Dpto. Soriano.

Doc: Carece.-

Prof: Carece.-

Eval. B-2.-

JUNTA DE COMANDANTES EN JEFE

S. I. D.

Dep. I Secc. I

025448

Sub Secc. A/N

Ficha N.° ..... Confec. ....

BRUM RICARDO

Apellidos Nombres

BXX

DOCUMENTOS: C/C. ..... Serie N.° C/I. ..... N.° Dpto.

OTROS DOC. ..... Pasaporte Lib. Enrol. etc.

NACIMIENTO: ..... Fecha Lugar

DOMICILIO: ..... Calle N.° Teléf. Ciudad o Localidad

PROFESION U OCUPACION: CAPITAN (R)

LUGAR: ..... C/): .....

IDEOLOGIA POLITICA: ..... CLASIFICACION: .....

DATOS COMPLEMENTARIOS. ..... Est. Civil Cónyuge Hijos

Otros familiares

Fecha	Documentos	025448	ANTECEDENTES A REGISTRAR

F1

JUNTA DE COMANDANTES EN JEFE 025449-D

S. I. D.

Dep. I Secc. I

Sub Secc. A/N

Ficha N.° ..... Confec. ....

BRUM AREVALO — Apellidos

REINA BEATRIZ — Nombres

DOCUMENTOS: C/C. ..... (Serie / N.°) C/I. 1.309.607 (N.° / Dpto.)

OTROS DOC. ..... (Pasaporte / Lib. Enrol. / etc.)

NACIMIENTO: 3.5.54 (Fecha) ..... (Lugar)

DOMICILIO: Manuel Herrera y Obes 4731 (Calle / N.° / Teléf.) ..... Ciudad o Localidad

PROFESION U OCUPACION: .....

LUGAR: ..... C/): .....

IDEOLOGIA POLITICA: ..... CLASIFICACION: .....

DATOS COMPLEMENTARIOS. ..... (Est. Civil / Cónyuge / Hijos)

Otros familiares

Fecha	Documento	025449	ANTECEDENTES A REGISTRAR	F-2
15.4.75	DOC 626		Integrante de la Murga "Nucleo Femenino" la cual se les prohibió la participación en el Carnaval. 1975, por sus letras [illegible] .(W) EVAL F-2.-(BB)	

Montevideo, 9 de Octubre de 1970.-

F1

MINISTERIO DE DEFENSA NACIONAL 025450-O

S. I. D.

Dep. I **E** Secc. I

Sub[redacted]/N

Ficha N.o ..... Confec. .....

BRUNINI (4)

BRUGNINI SOLER ..... Oscar (Hijo) Antonio (5)

Apellidos Nombres

DOCUMENTOS: C/C K.C.C. 2478 (6) C/I .....

Serie N.o N.o Dpto.

OTROS DOC. .....

Pasaporte Lib. Enrol. etc.

NACIMIENTO (1) 26 años (1970) Paysandú 7/II/44 (8) PDU (5)

Fecha Lugar

DOMICILIO: FACULTAD DE AGRONOMIA (7)

Calle N.o Teléf. Ciudad o Localidad

PROFESION U OCUPACION: (2) Estudiante de la Facultad de Agronomía (Becado)

LUGAR: ..... CARG .....

IDEOLOGIA POLITICA ..... CLASIFICACION Extremista

DATOS COMPLEMENTARIOS (3) Soltero .....

Est. Civil Conyuge Hijos

21073

otros familiares

025450

Fecha	Documentos	ANTECEDENTES A REGISTRAR
18/VIII/70	75/548	-Detenido, durante un allanamiento, en la Facultad de Agrono mía, junto con otras 4 personas. La policía, se incautó de pr fusó material comprometedor y de varios documentos conspi rativos. Indica (1) 4 (3). Fueron hallados en su dormitorio en la Facultad.-
20/VIII/70	75/560	-El Juez ordenó su libertad.-
21/VIII/70	75/562	-Se le aplicaron las Medidas Prontas de Seguridad, con su co rrespondiente internación en dependencias militares.-
25.03.82	D.10166/81/ 34	Fue internado en el C.G.I.O.R. en M.P.S. desde 19/8/70 al 7/9/70 por ALLANAMIENTO FACULTAD DE AGRONOMÍA .Evaluacion.A-1 (GM) Indica (5) (6) (7) (8) ( ) ( ) ( ) ( ) ( ) ( ).

SERVICIO DE INFORMACION DE DEFENSA
Dep. 1

025450

F3

Confeccionado el 29.3.72.

VARIOS

FOTO

Apellidos BRUNINI SOLERO

Nombres OSCAR ANTONIO MARÍA

Fecha de Nacimiento 24 años (1968) (3)

Lugar de Nacimiento Uruguay (2)

Est. Civil Soltero (3)

Cred. Civica ..... Céd. Identidad .....

Otros Documentos .....

Ocupación ESTUDIANTE DE AGRONOMIA

Padre .....

Madre .....

Domicilio (4) Garzón 780 (Montevideo) Ciudad .....

Otros datos DETENIDO EL 27.8.70.

21073

FICHA COMPLEMENTARIA

Fy

DOCUMENTO		025450 ANTECEDENTES
Fecha	Origen	
5.1.72.	DOC. 61.	Figura en una relación de Becarios detenidos, percibiendo un sueldo de $ 13.200.00. (W).
29.10.71	16/1	En diciembre de 1970 figura como Becario de la Universidad de la República, percibiendo un sueldo mensual neto de $ 13.068,oo.-(E)
9.8.68	Part.115 B72-D37	Detenido durante las M.P.S. en la fecha.indicada.- (Indica - 1014)
21/12/72	Doc.4315	Indica Doc, anterior, percibiendo un sueldo neto de $13.200.-(H).

A. N. F1

Dep. I Secc. I

Sub Secc. A/N

Ficha No. ..... Confec. 27.5.8[illegible]

JUNTA DE COMANDANTES EN JEFE

S. I. D.

025451-6

PRUM VERA ..... Ricardo Néstor .....

Apellidos Nombres

DOCUMENTOS: C/C. ..... **C/I.** 1.464.379 .....

Serie No. No. Dpto.

OTROS DOC. .....

Pasaporte Lib. Enrol. etc.

12.7.1946(1) Colonia(2)

NACIMIENTO: 24 años en 1970 ..... Uruguay .....

Fecha Lugar

DOMICILIO: Antonio Ma. Marquez Nº5278 - Garzón .....

Calle No. Teléf. Ciudad o Localidad

PROFESIÓN U OCUPACIÓN: Balancinero .....

LUGAR: S. MUDIO ..... **CARGO:** .....

IDEOLOGÍA POLÍTICA: Comunista ..... **CLASIFICACIÓN:** .....

DATOS COMPLEMENTARIOS .....

Est. Civil Cónyuge Hijos

Hijo de: [illegible] (3)

Otros familiares

025451

FECHA	DOCUMENTOS	ANTECEDENTES A REGISTRAR
28.5.83	14062/82 Pág.0774	31.12.70:Afiliadocal P.C. con el Nº52408 desde la fecha,Secc."20"-Agrup."Sanudio",habiendo sido presentado por Eduardo ORTIZ y Rosario PIETRAROIA,según material incautado por O.C.O.A.en FLB/76(Operación Morgo Eval:A-1(Form. 10452)(AD)
28.5.83	0574/80 Pág.9/10	Indica Idem al Documento Nº14062/82.- Eval:A-2(Indica 1 a 3)(Form. 10453)(AD)

F3

Fecha de Ingreso [illegible]

Nombre [illegible]

Nacionalidad [illegible] Edad [illegible]

Domicilio [illegible]

Oficio [illegible]

Lugar de [illegible]

174206

Quien lo presenta [illegible]

Montevideo, 12 de Noviembre de 1970.-

MINISTERIO DE DEFENSA NACIONAL

S. I. D.

Dep. I [redacted] Secc. I

Sub-S[redacted] A/N

Ficha N.o ..... Confec. .....

Bruno (12) 025452-4 (2) (a) "HORACIO"

BRUM ETCHEGARAY — Roberto Daniel (5)

Apellidos — Nombres

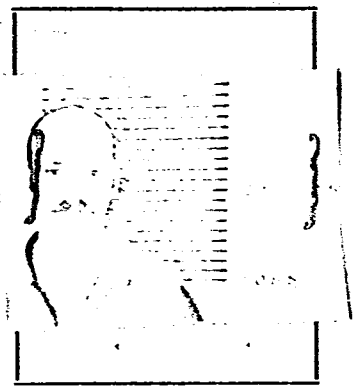

DOCUMENTOS: C/C BJA 16299 (13) — C/I 1.140.961 (6)

Serie — N.o — C/I N.o — Dpto.

OTROS DOC. .....

Pasaporte — Lib. Enrol. — etc.

NACIMIENTO 22/5/47 — Montevideo (7)

Fecha — Lugar

DOMICILIO: Aguña de Figueroa 2342 (3) — D. ARAMBURÚ (14) — No. 2109 (Mdeo) (15)

Calle — N.o — Telef. — Ciudad o Localidad

PROFESION U OCUPACION: (1) Estudiante de Preparatorios del I.A.V.A. — Empleado (16)

LUGAR: Fábrica Alpargatas (8) — CARG[redacted] Estudiante Arquitectura (9)

IDEOLOGIA POLITICA ..... — CLASIFICACION (17) F.A.L. (Activista) (11)

DATOS COMPLEMENTARIOS casado — Alicia Ocaso de Brum — .....

Est. Civil — Conyuge — Hijos

F. C. de Alpargatas.- Padres: Juan [redacted] (10)

otros familiares

Fecha	Documentos	025452 ANTECEDENTES A REGISTRAR F2
10/XI/70	77/88	-Indica (1), (2) -De acuerdo a nómina de estudiantes del I.A.V.A.; es calificado como integrante del F.A.I.-Eval. F-3.-(PP).-
19/5/72	Inf. de Dirección	-En procedimiento realizado (Bn.I.3) a la finca de Acuña de Figueroa No. 2342, es detenido junto a su esposa Alicia Ocaso de Brum; es capturado además material diverso tales como: pistolas, revólveres, armas largas, documentación varia, municiones. Pertenece al Grupo Recarga 1. Col. 45.-
5/IX/72	Dod.2823	Se encuentra detenido en el Batallón "24 de Abril" De Infantería Nro.3.-Pertenece a la Columna 45. Indica (1).- (00)
9/7/73.	Doc.1502	.Se encuentra recluido en el Est. de Det. No.1.(Libertad).- Eval: A - 2. (Y).
17.5.73 JPM PM	1020 Anexo 2	Proc. en abril de 1973, por los delitos: "Conspiración seguida de acto Prep.", "Asoc. para Delinquir", "Rapiña", "Concepto de co-autor" y "Fa y tenencia de explosivos".- (DD)
23.4.74 Nro. 800	Cdo.FF.CC.	(00) (3) (4)
20.5.77	0475	- Integra nómina de priv[illegible]os de libertad en el ambito del Ejercito al 6.8.976.- [illegible]cluido en el EMIR No.1.-(PP).- Indica (5).-(PP).-
20/5/77	0475PME	-6/[illegible]/76: Det.19/5/72.Procesado.Eval.A-1.(P).-
7.11.77	Doc.1148	Figura en relación de Recluídos al 13.10.77 en el EMIR.1.-FECHA DE DETENIDO:19.5.72.JUZGO:JM.1a.2o.T.SITUACION JURIDICA:Procesado,Art 150 y 137 CPO,344,61,209,151 inc,1y2 CPO.-Eval.A-1.- (i).

[illegible]RUM ERCHEGARAY Roberto

FECHA	DOCUMENTOS	025452 ANTECEDENTES A REGISTRAR F3 2
17-4-78	D.453	-Figura en una relación de Movimiento de Recluídos al 28-2-78. Fue condenado a 9 años de Penitenciaría. JUEZ: M.1a.I.2do T. FECHA DE DETENIDO: 19-5-72. ANTECEDENTES: Art. 150, 137, 344, 61, 209, 151 inciso 1 y 2 CPO. Eval. A-1 (V)
	DNII	Indica (6) al (10).-Según acta que le fuera tomada el 20/4/69 en el Dpto. Inteligencia y Enlace, al ciudadano brasileño Ernesto SCHLINZ, este sindica al causante como militante dentro de la Organización Terrorista MLN "Tupamaros". Agrega que el propio causante le manifestó tal actividad revolucionaria en nuestro país. También expresó el nombrado SCHLINZ, que el causante se domicilia en la zona de Pocitos.-Según Of. Nº 147/72 del Batallón "24 de Abril" de Infantería, se adjunta copia del pre-sumario realizado al causante y enviado al Sr. Juez de Instrucción Militar de 3er. Turno. Se establece que en su domicilio se incautó un "berretín" que se encontraba en el dormito[illegible]o disimulado por una biblioteca y en el cual se ocuparon g[illegible] cantidad de armas, proyectiles, repuestos para armas, etc. y la suma de $1.325.000.- Fue reclutado para la organización delcitiva por Gabriel Schroeder Orosco. Una de sus funciones era la der brindar cobertura. En oportunidad brindó alojamiento a los miembros de su "celula" Gerardo Rivero y Roberto Barbeito Filippone. [illegible] te se dedicaba a la recarga de [illegible] mente agrega [illegible]

FECHA	DOCUMENTOS	025452 ANTECEDENTES A REGISTRAR
		Según Relación de CCOA del 24/7/ [illegible] que el causante se halla detenido en el Bn. "[illegible] A [illegible]" de Infantería 3. Por relación de CCOA se informa que se halla detenido en el Regimiento de Infantería Nº 1 de la Región Militar Nº 1. Por Of. de la Jef.P.Canelones de fecha 27/11/72 se informa que se encuentra alojado en el Grupo de Artillería Nº 4 (San Ramón).Procesado por la Justicia Milita por Conspiración seguida de actos preparatorios; Asociación para Delinquir, Rapiña, Concepto de co-autor; Fabricación y tenencia de explosivos. A la fecha de 25/7/75 se encuentra detenido en el E.M.R.Nº 1 Libertad (S.José)(C.N.P. Nº 1139 SOLICITADA EL 13/2/79 EN SECC. 10a. por ERRUM BALPARDA, Daniel Enrique quién no se trata de la misma persona.-(U)
10.11.70	B77 D88	-Se postula en la lista Nº 17 lema "Frente de Acción Independiente, (FA I), sub-lema "Cultura, Acción y Progreso" para integrar el Consejo Ejecutivo de la Asoc. de Estudiantes de Preparatorios, por el período 1968/69.-
27.5.68	B76-D25	Indica el mismo antecedente del documento B77-D88-10/11/70. Indica (11).-

FECHA	DOCUMENTOS	BRUM ETCHEGARAY, Roberto. 0 2 5 4 5 ANTECEDENTES A REGISTRAR
11.7.81	Consolidado 2.7.81 D.5854	-CONDENADO. Fecha: 19.05.81. Causa: L.D.. Juez:1a.I.2do. T..Antecedentes: 08 .08.78; 9 años Penit.. Eval. A.1.- (KK)
4.9.81	Doc.7532	Figura en una relación de Liberados del E.M.R.1,con fecha 16.7.81.- EVAL:A-1 (SJ)
29/3/77	Doc.0290	Recluso Nº1085. Indica lo mismo que los Doc.453,1020. Indica (12). EVAL:A-1. (VM).
24.09.81	Doc.8176	-Figura en una relación de Movimiento de Recluídos al 31.07.81. Movimiento: Baja del E.M.R.1 - Fecha: 17.07.81 - Causa: Libertad Definitiva - Juez: 1a.Instancia 2do. Turno - Fecha de Detención: 19.05.72 Antecedentes: Condenado el 15.02.78, 9 años de Prisión. Eval.: A-1 (AN)
24.09.81	Doc. 8176	-Figura en una relación de Libertades Vigiladas al 31.07. 81. Unidad de Control: Batallón de Ingenieros de Combate No. 1, alta por pase a Categoría "A". Eval.: A-1 (AN)
14.12.81	D.10293	Figura en una relación de liberados al 4.12.81. CAUSA:Lib. Def. 19.5.81. FECHA DE LIBERACION:17.7.81. EVAL:A-1. (VM).
31.5.83	0663/80 pag.5	-16.6.80-Indica Idem Doc. 0290/77 aportando que es visitado en el E.M.R.1 por Yolanda FERREIRA (suegra) Eval:A-1(M).- Form:10521.-

FECHA	DOCUMENTOS	025452 ANTECEDENTES A REGISTRAR
16.02.82	D. 5757/81/ 30	-Figura en una relacion de la Corte Electoral, de ciudadanos inscriptos en el Registro Civico Nacional, que se encuentran comprendidos en el Art. 1, Literal "B" del Acto Institucional No. 4, con prohibicion de ejercer el derecho de voto. (Procesados por delitos de "Lesa Nacion").EVALUACION A-1(VL) Indica (13) (14)
16.02.82	D.6004/81/ 9	-Se encuentra comprendido en el Art.lo. literal b) del Acto Institucional No.4,por haber sido procesado el 24/1/1973 por los delitos previstos en. C.P.M. 7 C.P.O. 132 inc. 6 en rel 137, 150, 151 inc. 1 y 2, 209; 344, 54. EVALUACION A-1 (LA)
14.04.982	D.13767	- Figura en una relación de Liberados al 31.12.81 por l por la J.M.- F/de DETENCION:19.05.72; F/LIBERACION:16.0 81.- Indica (15).-Eval.A-1 (Y).-
24.9.82	19957	-31.7.82 -Libertad Vigilada, p[illegible] a Cat."C", manteniendo su Unida de control.Eval: A-1 (M).- (Form:3154)

FECHA	DOCUMENTOS	BRUM ECHEGARAY, Roberto 025452 ANTECEDENTES A REGISTRAR	F7
5.4.83	16378/82	Ficha del E.M.R.1, establece:detenido el 29.05.72, procesado por co-autoría de reño, Art.209 y tenencia de explosivo pertenece a las columnas 10 y 45.- EVAL:B-2 (Q) FORM:8432	
5.4.83	24861/83	-Figura en una relación procedente de la E.M.E.de libertades otorgadas por la Justicia Militar desede el 29.05.81 al 31.12.81.Detenido el 19.05.72, liberado el 16.07.81. EVAL:A-1 (Q) FORM:8488	
18.3.84	8401537/001	9.2.79: Se encuentra recluído en el EMR No.1. Su esposa Alicia OCASO se encuentra recluída en el EMR No.2. Eval. A-1 (TL)	

JUNTA DE COMANDANTES EN JEFE
S. I. D.

025453-9

Dep. I Secc. I

Sub. Secc. A/N

Ficha N.º ..... Confec. 27.12.82

BRUN ORTIZ (Apellidos) Rodrigo (Nombres)

DOCUMENTOS: C/C ..... (Serie) N.º C/I. 1.741.667-4 (1) N.º 1.741.667 (Dpto.)

OTROS DOC. ..... (Pasaporte) (Lib. Enrol.) (etc.)

NACIMIENTO: 19 años (1982) (Fecha) Uruguay (Lugar)

DOMICILIO: Juan B.Blanco 933 (1983) (2) (Calle) (N.º) (Teléf.) (Ciudad o Localidad)

PROFESION U OCUPACION: .....

LUGAR: ..... CARG .....

IDEOLOGIA POLITICA: ..... CLASIFICACION: .....

DATOS COMPLEMENTARIOS: Soltero (Est.Civil) (Cónyuge) (Hijos)

..... (Otros familiares)

Fecha	Documentos	025453 ANTECEDENTES A REGISTRAR
23.12.82	23230	-17.12.82-En la intersección de las calles Libertad y Viejo Pancho, fue detenido y trasladado a la B.E.D.P. por tenerse información de que se encuentra presumiblemente vinculado al consumo de drogas.Eval:A-1 (M) Form: 4397
15.11.83	31979/2 P.D.	-7.11.83.-Detenido por estar vinculado al consumo de marihuana.Eval:A-1.(TT) Indica del (1) al (3).-
17.11.83	32131/1 P.D.	-8.11.83.-Compró marihuana a Werther BLANCO CRISCI.Eval: A-1.(TT)
17.11.83	32132/1 P.D.	-9.11.83.-Por disposición del J.Ldo.1ra.I.en lo Penal 10mo: T. fue internado a disposición de los médicos de la Comisión Nal.de la Lucha contra las Toxicomanías.Eval:A-1.(TT)

17 FEB. 1976

JUNTA DE COMANDANTES EN JEFE 025454 -0

S. I. D.

Dep. I Secc. I

Sub Secc. A/N

Ficha Nro. _____ Confec. _____

BRUM — Apellidos

Rosa Margarita — Nombres

DOCUMENTOS: C/C _____ Serie _____ Nro. _____ C/I. _____ Nro. _____ Dpto. _____

OTROS DOC. _____ Pasaporte _____ Lib. Enrol. _____ etc. _____

NACIMIENTO: 32 años en 1967 — Fecha _____ Lugar _____

DOMICILIO: Covadonga 1407 — Calle _____ Nro. _____ Teléf. _____ Ciudad o Localidad _____

PROFESION U OCUPACION: Maquinista Textil

LUGAR: PHUASA CARGO. _____

IDEOLOGIA POLITICA: Comunista CLASIFICACION: _____

DATOS COMPLEMENTARIOS: _____ Est. Civil _____ Cónyuge _____ Hijos _____

_____ Otros familiares

025454

F2

Fecha	Documentos	ANTECEDENTES A REGISTRAR
8.I.76	0001	Afiliada al Partido Comunista el día 8/V/67 con el N°27.06 (Microfilm incautado a Rodney ARISMENDI) Evaluación:B-2 (Z

NUM.-

NOMBRE: [illegible] F2

NACIONALIDAD: [illegible] EDAD 32.-

FECHA INGRESO: 03 09 67

Dllo. Covadonga.1407.Jose M. [illegible] [illegible].-

Dep. [illegible] D.e. Ig. [illegible]

OFICIO: [illegible] C.O. [illegible]

LUG. TRABAJO: "[illegible]" [illegible]

26.10.76

J. C. J.

Dpto. 1

Apellidos BRUM

Nombres Rosa Margarita

Documentos: Afiliada al P.C. Nº 27063

Ant, Secc.	A	B	C	D	E	G	V
	X						

Secreto

ANTECEDENTES

025454

Doc.0001/76.-(00)

F. Ingr. 08.05.67 32 años

Dom: Covadonga 1407-José Ma. Silva y Edison

Montevideo.-

Doc: Carece.-

Maquinista textil. PHUASA. Cortinas C. O.

Textil.-

Eval. B-2.-

17 FEB. 1976

Fs 1

JUNTA DE COMANDANTES EN JEFE

S. I. D. 025455-7

Dep. I Secc. 1

Sub Secc. A/N

Ficha Nro. _____ Confec. _____

BRUM DAVESAC — Apellidos

Rosario Paula — Nombres

DOCUMENTOS: C/C NAB 3827 — Serie — Nro. — C/I. _____ — Nro. — Dpto.

OTROS DOC. _____ — Pasaporte — Lib. Enrol. — etc.

NACIMIENTO: 50 años en 1962 — Fecha — Lugar

DOMICILIO: Villa Pancha — Calle — Nro. — Teléf. — Colonia — Ciudad o Localidad

PROFESION U OCUPACION: Labores

LUGAR: _____ CARGO: _____

IDEOLOGIA POLITICA: Comunista CLASIFICACION: _____

DATOS COMPLEMENTARIOS: _____

Est. Civil — Cónyuge — Hijos

Otros familiares

025455

F2

Fecha	Documentos	ANTECEDENTES A REGISTRAR
8.I.76	0001	Afiliada al Partido Comunista el día 19/V/62 con el Nº 17.665.- (Microfilm incautado a Rodney ARISMENDI) Evaluación: B-2 (Z)

BRUM Davesac.-

Afiliado Nº 17665.- [illegible]

Departamento Colonia.- Seccional Juan Lac[illegible]

Fecha de Ingreso 19-[illegible]/62.-

Nombre y Apellido [illegible] Paula Brum Daves[illegible].

Nacionalidad [illegible] Cred. Civ. [illegible]

Domicilio [illegible] 50.- [illegible]

[illegible]

Visto [illegible]

26.10.76 F4

J. C. J.

Dpto. 1

Apellidos BRUM DAVESAC

Nombres Rosario Paula

Documentos: Afiliada al P.C. Nº 17665

Ant, Secc.	A	B	C	D	E	G	V
	X						

Secreto

025455 ANTECEDENTES

Doc.0001/76.-(00)

F. Ingr. 19.05.62 50 años

Dom: Villa Pancha. Dpto. Colonia.-

C.C. NAB 3827

Labores.-

Eval. B-2.-

JUNTA DE COMANDANTES EN JEFE

S. I. D.

025456 -5

Dep. I Secc. I

Sub Secc. A/N

Ficha Nº ..... Confec. 22.2.83

BRUM Sebastián

Apellidos Nombres

DOCUMENTOS: C/C. ..... C/I. .....

Serie Nº Nº Dpto.

OTROS DOC. .....

Pasaporte Lib. Enrol. etc.

NACIMIENTO: .....

Fecha Lugar

DOMICILIO: .....

Calle Nº Teléf. Ciudad o Localidad

PROFESION U OCUPACION: Estudiante de Derecho

LUGAR: ..... CARGO: .....

IDEOLOGIA POLITICA: ..... CLASIFICACION: .....

DATOS COMPLEMENTARIOS .....

Est. Civil Cónyuge Hijos

.....

Otros familiares

Fecha	Documentos	025456 ANTECEDENTES A REGISTRAR	F2
.2.83	D.24266	"OPINAR"23/SET/82/Informa que el causante es uno de los representantes de la revista "CAUSA",editada por los estudiantes de la Fac. de Derecho.-(Form.Nº5577)(AD)	

JUNTA DE COMANDANTES EN JEFE 0254573

S. I. D.

Dep. I Secc. I

Sub Secc. A/N

Ficha Nº ____ Confec. 20.4.82

BRUM — Apellidos

Sebastián — Nombres

DOCUMENTOS: C/C ..... Serie ..... Nº ..... C/I. ..... Nº ..... Dpto.

OTROS DOC. ..... Pasaporte ..... Lib. Enrol. ..... etc.

NACIMIENTO: ..... Fecha ..... Lugar

DOMICILIO: ..... Calle ..... Nº ..... Telef. ..... Ciudad o Localidad

PROFESION U OCUPACION: .....

LUGAR: ..... CARG .....

IDEOLOGIA POLITICA: ..... CLASIFICACION: .....

DATOS COMPLEMENTARIOS: ..... Est. Civil ..... Cónyuge ..... Hijos

.....

Otros familiares

Fecha	Documentos	025457 ANTECEDENTES A REGISTRAR
31.3.82	D. 13354	- El causante, novio de LUZ ROMERO SOSA, regresa el 20.1.8 proveniente de Brasil.- Recibe correspondencia de su novi en la que le manifiesta su deseo de incorporarse más a La Casona" para estar más con la gente.- También menciona a "Jaime" que no vendrá a Uruguay en Febrero.- El causante escribe informándole que en Brasil le fue mas o menos bie y que sus deseos son irse a Holanda en la condición que s Eval. B-2 (Y)

17 FEB. 1976

JUNTA DE COMANDANTES EN JEFE

S. I. D.

025458-1

Dep. I Secc. I

Sub Secc. A/N

Ficha Nro. ____ Confec. ____

BRUM (Apellidos) Shirley (Nombres)

DOCUMENTOS: C/C ____ (Serie / Nro.) C/I. ____ (Nro. / Dpto.)

OTROS DOC. ____ (Pasaporte / Lib. Enrol. / etc.)

NACIMIENTO: 23 años en 1969 (Fecha / Lugar)

DOMICILIO: Pablo de María 1574 apto.2 (Calle / Nro. / Teléf. / Ciudad o Localidad)

PROFESION U OCUPACION: Laborès

LUGAR: ____ CARGO. ____

IDEOLOGIA POLITICA: Comunist[illegible] CLASIFICACION: ____

DATOS COMPLEMENTARIOS: ____ (Est. Civil / Cónyuge / Hijos)

Otros familiares

025458

F2

Fecha	Documentos	ANTECEDENTES A REGISTRAR
8.I.76	0001	Afiliada al Partido Comunista el día 8/IX/69 con el Nº40293 (Microfilm incautado a Rodney ARISMENDI)Evaluación:B-2 (Z)

BRUM.-

Af. Nro. [illegible] F3

NOMBRE: [illegible]

NACIONALIDAD: Or.- EDAD [illegible]

FECHA INGRESO: [illegible]

Dlio. Pablo de [illegible] 197 [illegible]

Dep. [illegible] Doc. Id.

[illegible] Labor[illegible]

26.10.76 FY

J. C. J.

Dpto. 1

Apellidos BRUM

Nombres Shirley

Documentos: Afiliada al P.C. Nº 40293

Ant, Secc.	A	B	C	D	E	G	V
	X						

Secreto

ANTECEDENTES

025456

Doc.0001/76.-(00)

F. Ingr. 08.09.69 23 años

Dom: Pablo de María 1574 Apto. 2. Montevideo

Doc: Carece.-

Iabpres.-

Eval. B-2.-

MINISTERIO DE DEFENSA NACIONAL

S. I. D.

025459 – 9

Dep. I Secc. I

Sub-Secc. A/N

Ficha Nº ..... Confec. .....

BRUM Solana

Apellidos Nombres

DOCUMENTOS: C|C ..... C|I .....

Serie Nº Nº Dpto.

OTROS DOC.: .....

Pasaporte Lib. Enrol. etc.

NACIMIENTO: ..... Uruguay

Fecha Lugar

DOMICILIO: 11a. Sec. B. Piriápolis

① Tucumán y Trápani

Calle Nº Telef. Ciudad o Localidad

PROFESION U OCUPACION: Vendedor de diarios.

LUGAR: ..... CARGO .....

IDEOLOGIA POLITICA Comunista CLASIFICACION .....

DATOS COMPLEMENTARIOS soltero

Est. Civil Conyuge Hijos

otros familiares

Ficha confeccionada en Montevideo el 24 de marzo de 1948

FECHA	DOCUMENTOS	025459	ANTECEDENTES A REGISTRAR

24-III-48 Inf.Dest.I.12 Vinculado a dirigentes comunistas.
17-X-60 Of.1205/60 de la
J.P.Maldonado Militante comunista de la 11a.Sec. de Maldonado (Piriápolis).

22-V-67 59-10 Figura en una relación de activos simpatizantes de izquierda, del Dpto.de Maldonado.(Y)

JUNTA DE COMANDANTES EN JEFE
S. I. D.

125460

Dep. I Secc. 1

Sub Secc. A/N

Ficha Nro. _____ Confec. 15/8/77

BRUM ACUÑA — Apellidos

Susana Teresa — Nombres

DOCUMENTOS: C/C EAA 12639 (Serie / Nro.) C/I. _____ (Nro. / Dpto.)

OTROS DOC. _____ (Pasaporte / Lib. Enrol. / etc.)

NACIMIENTO: 60 años (Fecha) _____ (Lugar)

DOMICILIO: ~~Eliseo Marsol 173~~ (Calle / Nro.) _____ (Teléf.) Rocha (Ciudad o Localidad)

PROFESION U OCUPACION: Pensionista

LUGAR: _____ CARGO: _____

IDEOLOGIA POLITICA: _____ CLASIFICACION: _____

DATOS COMPLEMENTARIOS: _____

Est. Civil — Cónyuge

Otros familiares

025460

Fecha	Documentos	ANTECEDENTES A REGISTRAR F2
17/5/76	D. 0668	-Afiliada al Partido Comunista No. 59403, de fecha 30/9/71. Presentado por Ruben Ocampo.-Eval. B-1 (U).-

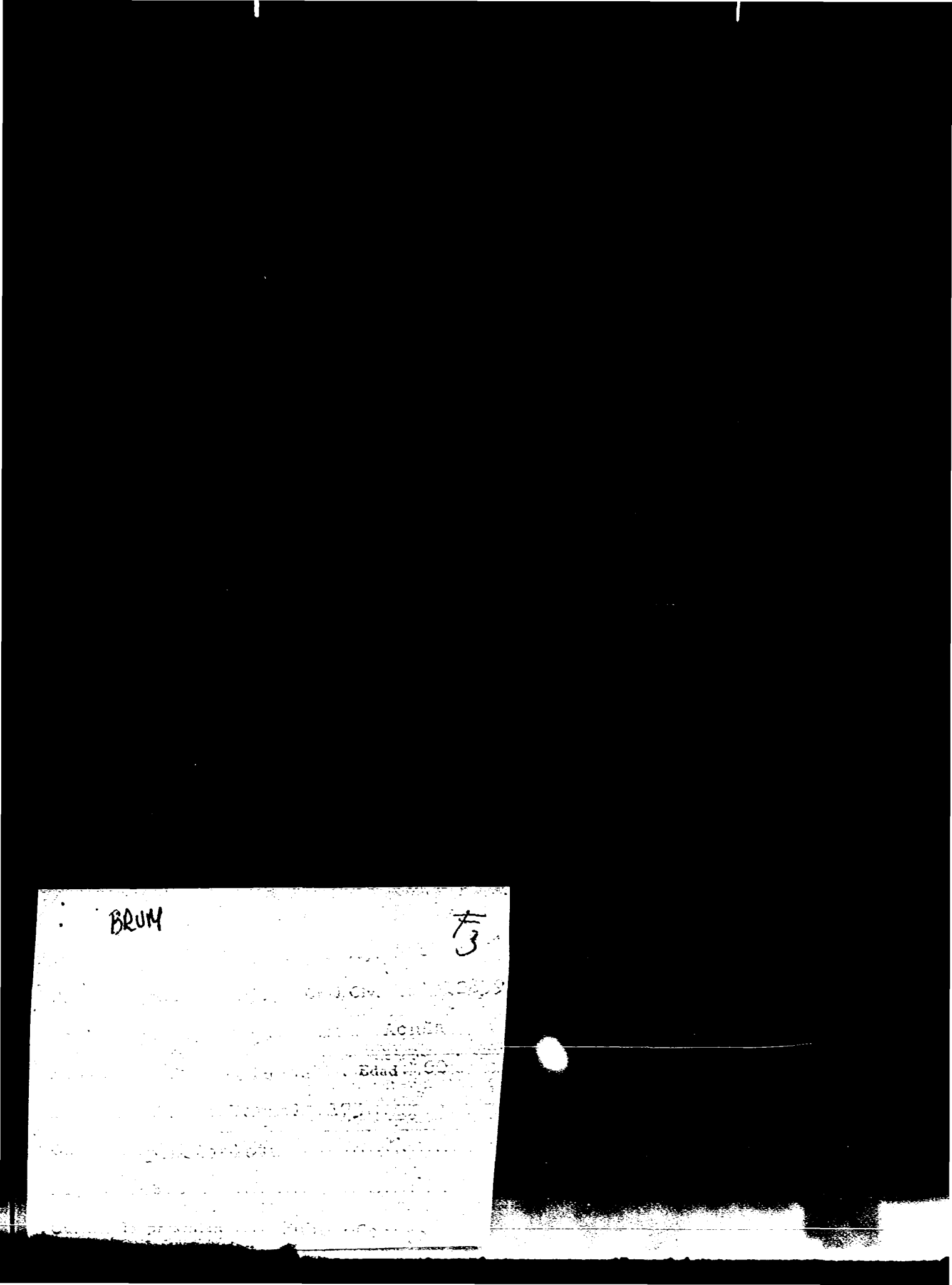
BRUM

J. C. J. 15/8/77

Dpto. 1

Apellidos BRUM ACUÑA

Nombres Susana Teresa

Documentos AFILIADO AL PARTIDO COMUNISTA No. 59403

Ant, Secc: A B C D E G V

☐ ☐ ☐ ☐ ☐ ☐ ☐

Secreto

25480

ANTECEDENTES

FECHA INGRESO: 30/9/71

EDAD: 60 años

DOMICILIO: Eliseo Margol 173 - Rocha

PROFESION: Pensionista

DOCUMENTO: CAA 12639

17/5/76 - D. 0668 - Eval. B-1 (U).-

JUNTA DE COMANDANTES EN JEFE
S. I. D.

025461-5

Dep. I Secc. I
Secc. A/N
Ficha No. ..... Confec. 11.6.8

BRUM MENDEZ (Apellidos) Susana Teresita (Nombres)

DOCUMENTOS: C/C. ..... (Serie / No.) **C/I.** 24.541 Rivera (No. / Dpto.)

OTROS DOC. ..... (Pasaporte / Lib. Enrol. / etc.)

NACIMIENTO: 36 años (1983) (Fecha) Uruguay (Lugar)

DOMICILIO: Agraciada 616 (Calle / No. / Teléf.) Rivera (Ciudad o Localidad)

PROFESIÓN U OCUPACIÓN: Educacionista

LUGAR: Colegio Saleciano **CARGO:** .....

IDEOLOGÍA POLÍTICA: ..... **CLASIFICACIÓN:** .....

DATOS COMPLEMENTARIOS Casado (Est. Civil / Cónyuge / Hijos)

..... Otros familiares

FECHA	DOCUMENTOS	25461 ANTECEDENTES A REGISTRAR	F2
11.6.83	27516/1 10 al 13	31.5.83 - En la fecha se establece que invitada por la Religiosa María Purificación GOMEZ GOMEZ, asistió a la reunión realizada en el Colegio Saleciano el último domingo, la que sería aparentemente un encuentro de docentes católicos. Disertó una profesora brasilera la que invitó a integrarse a un Movimiento iniciado por Marcel DUCLAIRC, el que acciona [illegible] con prodedimientos similares a los utilizados por el [illegible].N.y financiado por "Dialog"-Cooperación. Con fecha 30.5.83 se le labra acta de interrogatorio en la que expresa que al no estar de acuerdo con dicho movimiento se retiró de la reunión, habiendo informado a las autoridades de lo acontecido. Eval:A-1 (CC) Form.10879	

SERVICIO DE INFORMACION DE DEFENSA
Dep. 1

025462-3 Confeccionado el 20/2/73

VARIOS

FOTO

Apellidos BRUM PESCE

Nombres Victor Hugo

Fecha de Nacimiento 27 años (1972)

Lugar de Nacimiento

Est. Civil Casado

Cred. Cívica Céd. Identidad

Otros Documentos

Ocupación

Padre

Madre

Domicilio Washington Beltrán 140 Ciudad Tacuarembó

Otros datos

FICHA COMPLEMENTARIA

DOCUMENTO		025462 ANTECEDENTES
Fecha	Origen	
4.6.72	Doc.1272 JPM (PD)	- Es ex-funcionario radicado en Tacuarembó. Fue detenido y permanece en la D.N.I.I. en espera de resolución judicial.-(OO)
4.6.72	Doc.1280 JPM (PD)	-Continúa en la D.N.I.I. en espera de resolución del Sr. Juez Militar.- (OO)
7.6.72	Doc.1412 JPM (PD)	-Indica lo mismo que el documento anterior.- (OO)
19/8/1972	D. 2782 J.P.M.	- En el día de la fecha fué enviado en caracter de depósito a la Secc. 18a. de Policía desde la D.N.I.I..-(C.G)
13/X/1972	D. 3590 J.P.M.(Nr.10)	- En el día de la fecha fué dejado en libertad.-(C.G)
12/10/1972	D.3679 J.P.M.(Nr.1)	
30.10.72	Doc. 3877	En un berretín ubicado en la finca de la calle Amazonas se encuentra un documento que menciona con datos precisos al ex-oficial de la Guardia Republicana Brum Pesce al que se menciona como perseguido político y dando a conocer una entrevista, con sus [illegible] sobre procedimientos policiales, [illegible] "[illegible]" [illegible].-

F 1

17 FEB. 1976

JUNTA DE COMANDANTES EN JEFE

S. I. D.

025463-1

Dep. I Secc. I

Sub Secc. A/N

Ficha Nro. _____ Confec. _____

BRUM — Apellidos

Videlino — Nombres

DOCUMENTOS: C/C BVB 9986 — Serie — Nro. C/I. _____ — Nro. — Dpto.

OTROS DOC. _____ — Pasaporte — Lib. Enrol. — etc.

NACIMIENTO: 27 años en 1954 — Fecha — Lugar

DOMICILIO: _____ — Calle — Nro. — Teléf. — Ciudad o Localidad

PROFESION U OCUPACION: Obrero de la Construcción

LUGAR: _____ CARGO: _____

IDEOLOGIA POLITICA: Comunista CLASIFICACION: _____

DATOS COMPLEMENTARIOS: _____

Est. Civil — Cónyuge — 2 hijos

Otros familiares

025463

F2

Fecha	Documentos	ANTECEDENTES A REGISTRAR
8.I.76	0001	Afiliado al Partido Comunista el día 4/VIII/54 con el Nº444 (Microfilm incautado a Rodney ARISMENDI) Evaluación:B-2 (Z

Brun

F3

Departamento [illegible] Seccional [illegible]

Fecha de Ingreso 4.8.54 SILVERA

Nombre y Apellido Vidalino Brun (27 años)

Nacionalidad oriental Cred. Civ [illegible]

Domicilio [illegible]

Oficio construccion

26.10.76

J. C. J.

Dpto. 1

Apellidos BRUM

Nombres Vidalino

Documentos: Afiliado al P.C. Nº 4448

Ant, Secc.	A	B	C	D	E	G	V
	X						

Secreto

ANTECEDENTES

025463

Doc.0001/76.-(00)

F. Ingr. 04.08.54 27 años

Dom: Carece.-

C.C. BVB 9986

Construcción.-

Eval. B-2.-

JUNTA DE COMANDANTES EN JEFE

S. I. D.

025464-9

Dep. I V Secc. I

Sub Secc. A/N

Ficha Nº ..... Confec. 13.7.82

BRUM ..... Washington .....

Apellidos Nombres

DOCUMENTOS: C/C. ..... C/I. 278.657 .....

Serie Nº Nº Dpto.

OTROS DOC. .....

Pasaporte Lib. Enrol. etc.

NACIMIENTO: .....

Fecha Lugar

DOMICILIO: ..... La Paz. Canelones

Calle Nº Teléf. Ciudad o Localidad

PROFESION U OCUPACION: .....

LUGAR: ..... CARGO: .....

IDEOLOGIA POLITICA: ..... CLASIFICACION: .....

DATOS COMPLEMENTARIOS .....

Est. Civil Cónyuge Hijos

Otros familiares

Fecha	Documentos 125464	ANTECEDENTES A REGISTRAR
16.4.82	13849	Asistió al "Encuentro Evangelico Latinoamericano de Jóvenes" realizado entre el 21 y 27 de febrero de 1982 en Lima/Perú, en representación de la Iglesia Menonita. Redactó junto a Julio ALEMIS y Cristina ACEVEDO un Documento Local en el que reflejaron las inquietudes y propuestas de los distintos grupos cristianos con el fin de presentarlo en el Encuentro Continental. Eval:A-2 Formulario Nº 01576.-(CO)
13.9.82	18965	-Le fue interceptada la remisión de "ULAJE COMPARTE"(de carácter tendencioso)editado por la "Unión Latinoamericana de Juventudes Ecuménicas. Eval: B-2 (M).-(Form:3099)

F2

SERVICIO DE INTELIGENCIA

División I

(Seguridad)

MINISTERIO DE DEFENSA NACIONAL
SERVICIO DE INFORMACION DE DEFENSA
M / F

FC.01.014 0448

Sección G 1

Gremios 204

Ficha N.º

2014

0254655-6

Nombres y Apellidos: BRUM Washington

Fecha y Lugar Nac.:

Cred. Civ.: Serie N.º Ced. Identidad:

Otros documentos:
(Pasaporte - Libreta Enrolam. - etc.)

Domicilio:
(Ciudad o Localidad) (Calle) (N.º) (Telef.)

Profesión:

Foto

Cargo y Lugar:

Ideol. Política: Actuación: Dirigente

Datos Complementarios:

Apreciación General:

Ficha confeccionada: 30/12/65

FICHA COMPLEMENTARIA

Documento		025465 Antecedentes
Fecha	Origen	
		- Secretario General del Sindicato de la Empresa LAMPION del ramo de la electicidad.-

F 2

18 FEB. 1976 F

JUNTA DE COMANDANTES EN JEFE

S. I. D.

025466 -4

Dep. I Secc. I

Sub Secc. A/N

Ficha Nro. _____ Confec. _____

BRUM BENELLI — Washington Mario

Apellidos — Nombres

DOCUMENTOS: C/C BCB 15026 — C/I. _____

Serie Nro. — Nro. Dpto.

OTROS DOC. _____

Pasaporte — Lib. Enrol. — etc.

NACIMIENTO: 21 [illegible] 1900

Fecha — Lugar

DOMICILIO: Dr. Francisco Simón 2038 -José Zubillaga 1134 Ap.202 (2)

Calle — Nro. — Teléf. — Ciudad o Localidad

PROFESION U OCUPACION: Conserje -Empleado Oficiana del Servicio Civil (1)

LUGAR: [illegible] que [illegible] — CARGO: _____

Org. Subversiva: P.V.P. (4)

IDEOLOGIA POLITICA: Comunista — CLASIFICACION: _____

DATOS COMPLEMENTARIOS: Casado (3) — 21219

Est. Civil — Cónyuge — Hijos

Otros familiares

Fecha	Documentos	025466 ANTECEDENTES A REGISTRAR
8.I.76	0001	Afiliado al Partido Comunista el día 24/XI/60 con el Nº 14899.- (Microfilm incautado a Rodney ARISMENDI).- Evaluación: B-2 (Z)
10.5.76 PD. 7 a 7	624	22.4.76 -Se concurre a la finca de José Zubillaga 1134 Ap. 102 a efectuar su detención al continuarse las indagaciones relacionadas con un arma hallada en la finca de Menorca 198 donde estuvo "enterrado" un sedicioso evadido del Penal de Carretas; no siendo ubicado. Se constató que habría viajado al interior del País.- (DD)
10.5.76 PD. 7 a 7	625	23.4.76 -Se solicitó su captura al constatarse que mantení reuniones conjuntamente con Carlos Prego Horne y Ramón E. Firma Águada. Se encuentra faltando en su lugar de trabajo.- (DD)(1)
30.4.76 PD. 7 a 7	592	24.4.76 -Al saberse buscado se presentó en la DNII. Inspeccionado su domicilio arrojó resultados negativos. Indagado expresó desconocer que Alvaro Gomez Del Valle Frol haya actuado como intermediario en la venta del arma citada. Fue internado en el régimen de MPS por orden y a disposici del P. Ejecutivo.- (DD) (2) (3)
30.4.76 PD. 7 a 7	574	27,4,76 -Recuperó la libertad.- (DD)

19 ENE. 1979

JUNTA DE COMANDANTES EN JEFE

S. I. D. 025466

Dep. I Secc. I

Sub Secc. A/N

Ficha Nro. _____ Confec. _____

BRUN BENELLI — Washington Mario

Apellidos — Nombres

DOCUMENTOS: C/C BCB 15026 C/I. _____

Serie Nro. Nro. Dpto.

OTROS DOC. _____

Pasaporte Lib. Enrol. etc.

NACIMIENTO: _____

Fecha Lugar

DOMICILIO: _____

Calle Nro. Teléf. Ciudad o Localidad

PROFESION U OCUPACION: _____

LUGAR: _____ CARGO. _____

IDEOLOGIA POLITICA: _____ CLASIFICACION: _____

DATOS COMPLEMENTARIOS: _____

Est. Civil Cónyuge Hijos

Otros familiares

Fecha	Documentos	024466 ANTECEDENTES A REGISTRAR
25 SET. 1978		- Delegado de Mesa por las listas; 1001-2001.-
		en las elecciones nacionales del año 1971, por el Departamento de Montevideo.- Circuito N°. 119.-
		(0099) (V)
11.4.83	25145/649 y 650	Indica Idem Doc. 16187,1196,592 y 574,agregando: - Año 1960: Integra la "AGRUPACION HOTELES Y CEMENTERIOS" del P.C., junto con Idilio PEREYRA(como Secretario),militando los municipales Raúl LINNER,Luis GONZALEZ y otro de apellido PINTZ.- JUN/1962. Desde la Casa del Partido, imparte instrucciones a los comunistas del Consejo Departamental por intermedio de IDILIO PEREYRA. ABR/1963. Dirigente de la Asociación de Empleados y Obreros Municipales por la lista 11. Secretario de Prensa de ADEOM, por el período 1963/64. 20/10/62. "El Popular". Lo sindican como dirigente sindical que firma un manifiesto de adhesión al FIDEL. Integrante de la Comisión Electoral de la Asociación de Empleados y Obreros Municipales por el período 1960/61. EVAL. A-2 (EE). Indica (4). Form. 8889.-

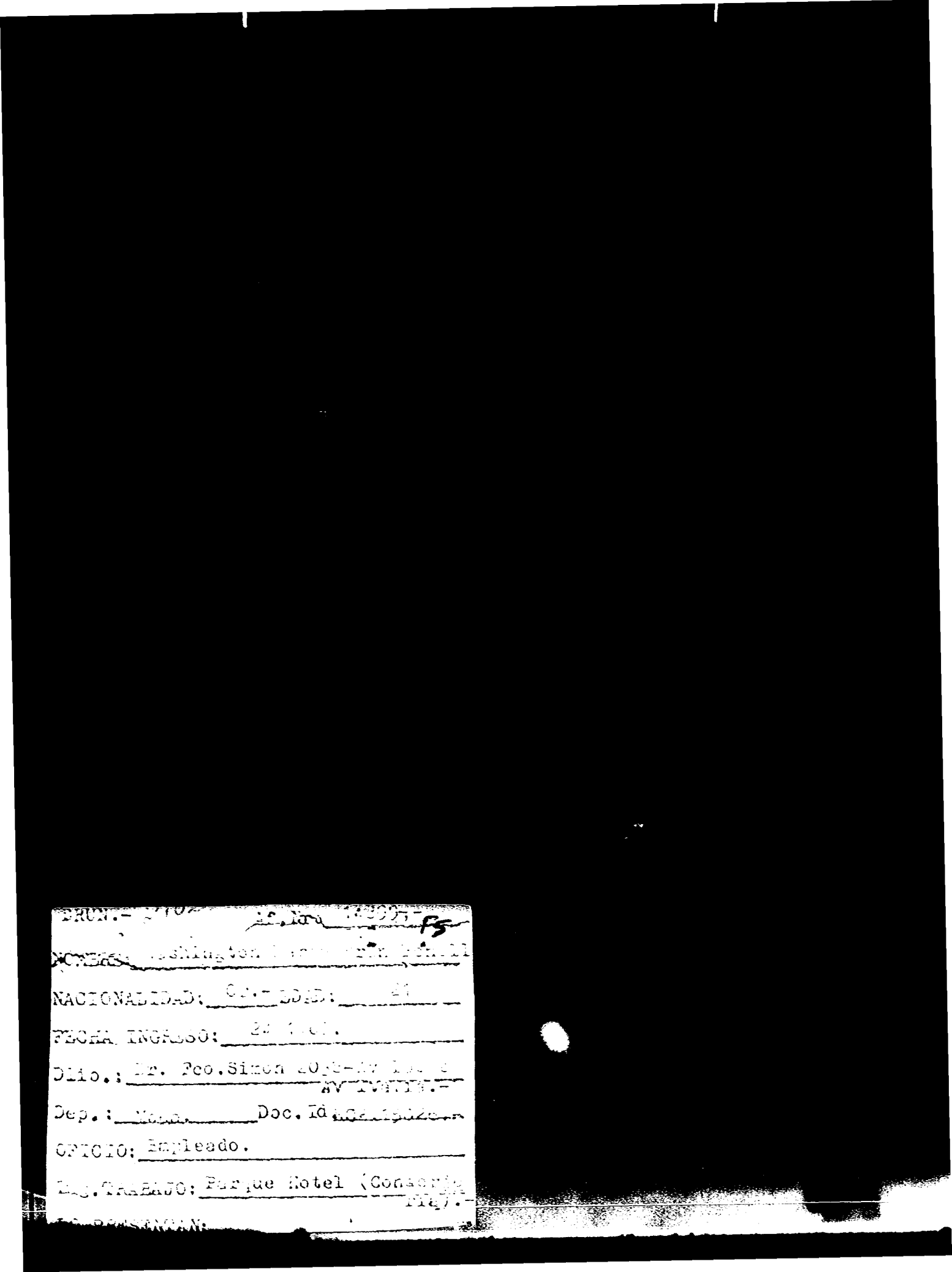
NACIONALIDAD:
FECHA INGRESO:
OFICIO: Empleado.

26.10.76

J. C. J.

F6

Dpto. 1

Apellidos BRUM BENELLI

Nombres Wáshington Mario

Documentos: Afiliado al P.C. Nº 14899

Ant, Secc.	A	B	C	D	E	G	V
	X						

Secreto

ANTECEDENTES

025466

Doc.0001/76.-(00)

F. Ingr. 24.11.60 21 años

Dom: Dr. Francisco Simón 2038 entre Avalos y AVda. Italia.- Montevideo.-

C.C. BCB 15026

Parque Hotel. Conserjería.-

Eval. B-2.-

025466

NOMBRE: BRUM BENELLI- Washington Mario

Doc.I. 837.305 Profesión:

Dom: JOSE ZUBILLAGA 1134 bis A. 102 Trabajo: Intendencia Mdeo.-

Antecedentes: 1962: Información Confidencial le sindica como afiliado al Partido Comunista.-Integra la Comisión de la Agrupación de Hoteles y Cementerios.- IV-de 1963-Dirigente de la Asoc.de Empleados y Obreros Municipales.-Firmante de manifiesto de adhesión al FIDEL.-1962:-Desarrolla activisima labor partidaria desde la Casa del Partido Comunista.-Afiliado No. 14.099 del P.C., según Material obtenido a raíz de la detención de Rodney T.Arismendi.-

Ofic. 660/75- O.N.S.E.
Mem. 397/75- D.N.I.I

16187

Form: 4033

025466

SERVICIO DE INFORMACION DE DEFENSA

Dep. I

MINISTERIO DE DEFENSA NACIONAL
SERVICIO DE INFORMACION DE DEFENSA
M/F

025467-2

Sección G

Gremios

Ficha Nº 257

Nombres y Apellidos: BRUM Wilson

Fecha y Lugar Nac.:

Cred. Cív.: Serie Nº Ced. Identidad:

Otros documentos:
(Pasaporte - Libreta Enrolam. - etc.)

Domicilio:
(Ciudad o Localidad) (Calle) (Nº) (Teléf.

Profesión:

Foto

Cargo y Lugar: Funcionario de UTE (Mdeo.)

Ideol. Política: Actuc : Dirigente

Datos Complementarios: Delegado

Apreciación General:

Ficha confeccionada: 30/5/66

FICHA COMPLEMENTARIA

Documento 025467

Fecha	Origen	Antecedentes
15/4/66	"VOZ"(AUTE)	-Delegado Titular al Congreso de AUTE, en abril de 1966, para elegir nuevas autoridades.-

17 FEB. 1976 F7

JUNTA DE COMANDANTES EN JEFE 025468-0

S. I. D.

Dep. I Secc. 1

Sub Secc. A/N

Ficha Nro. ____ Confec. ____

BRUM (Apellidos) Wilson (Nombres)

DOCUMENTOS: C/C ____ (Serie / Nro.) C/I. ____ (Nro. / Dpto.)

OTROS DOC. ____ (Pasaporte / Lib. Enrol. / etc.)

NACIMIENTO: 31 años en 1967 (Fecha / Lugar)

DOMICILIO: Ansina s/n (Calle) Las Piedras (Nro.) Canelones (Teléf. / Ciudad o Localidad)

PROFESION U OCUPACION: Obrero de la aguja

LUGAR: ~~UVARFIT~~ CARGO:

IDEOLOGIA POLITICA: Comunista CLASIFICACION:

DATOS COMPLEMENTARIOS: ____ 1 (Est. Civil / Cónyuge / Hijos)

Otros familiares

025468

Fecha	Documentos	ANTECEDENTES A REGISTRAR
8.I.76	0001	Afiliado al Partido Comunista el día 5/X/67 con el Nº28161 (Microfilm incautado a Rodney ARISMENDI) Evaluación:B-2 (Z
16/10/80	-------	Se contestó por Memo.(A) Nº 1329/79 DE LA CA.C/INF. DEL EJERCITO. (L).-

RUN.- . Af. Nro. 28161.-

NOMBRE: Wilson Brun. F3

NACIONALIDAD: Or.- EDAD 31.-

FECHA INGRESO: 05 10 07

Dlio. Ansina S/N LAS PIEDRAS.

Dep. CANELONES, Doc. Id.

OFICIO: Obrero de la Aguja.-

Emp. TRABAJO: "EPERVIT".-

26.10.76 FG

J. C. J.

Dpto. 1

025468

Apellidos BRUN

Nombres Wilson

Documentos: Afiliado al P.C. Nº 28161

Ant, Secc.	A	B	C	D	E	G	V
	X						

Secreto

ANTECEDENTES

026468

Doc.0001/76.-(00)

F. Ingr. 05.10.67 31 años

Dom: Ansina s/n Chile. Las Piedras.

Dpto. Canelones.-

Doc: Carece.-

Obrera de la Aguja. EVERFIT.-

Eval. B-2.-

9/6/76.- (SO)

JUNTA DE COMANDANTES EN JEFE

S. I. D.

025469-8

Dep. I E Secc. I

Sub Secc. A/N

Ficha Nro. _____ Confec. _____

BRUM — Yamandú

Apellidos — Nombres

(a) "APARICIO"

DOCUMENTOS: C/C _____ C/I. _____

Serie Nro. Nro. Dpto.

OTROS DOC. _____

Pasaporte Lib. Enrol. etc.

NACIMIENTO: _____

Fecha Lugar

DOMICILIO: _____

Calle Nro. Teléf. Ciudad o Localidad

PROFESION U OCUPACION: _____

LUGAR: _____ CARGO. _____

IDEOLOGIA POLITICA: _____ CLASIFICACION: Tupamaro

DATOS COMPLEMENTARIOS: _____

Est. Civil Cónyuge Hijos

Hijo de un arrocero de la ciudad de Treinta y tres.-

Otros familiares

Fecha	Documentos	025469 ANTECEDENTES A REGISTRAR
3/4/76	D-0494	Según declaraciones del sedicioso detenido Freddy LOPEZ, indica a BRUM como el encargado de conseguir la Arrocera "33" para ser utilizada por un grupo de sediciosos;los - cuales efectuaron Campamentos, marchas,ejercicios de ti- ro.De los ejercicios antes mencionados participaron ade- más:Leopoldo CORREA,(a) "ANTONIO",Aimar HERNANDEZ (a) "NENE",Hugo CABRAL (a) "JUAN",HUMPIERREZ (a) "IGNACIO", SANTOS (a) "TITO",CASTRO (a) "URBANO",BONILLA (a) "JUAN" y BLANCO (a) "CACHO".- Eval. A-1.- (S).-
	22.7.81	Memo(A)Nº1305/81 para el Dpto.III/SID.-(i).-

SERVICIO DE INFORMACION DE DEFENSA
Dep. 1

025470-6

Confeccionado el 21.4.83

AN 71

VARIOS

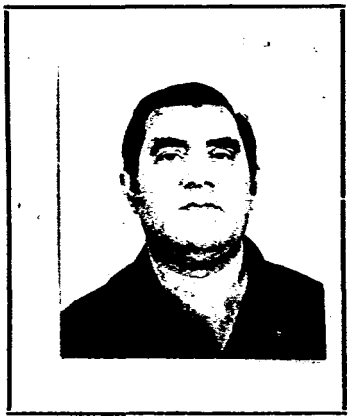

Apellidos BRUMBERG KASTANAITE

Nombres Juan

Fecha de Nacimiento 23.9.35

Lugar de Nacimiento Carmelo

Est. Civil Soltero

Cred. Cívica _____ Céd. Identidad 1.063.027 Mdeo.

Otros Documentos _____

Ocupación Vice presidente de CUBALAN S.A.

Padre _____

Madre _____

Domicilio 21 de Setiembre 2474 Ap 3 Ciudad _____

Otros datos: _____

[redacted]

FICHA COMPLEMENTARIA

DOCUMENTO		025470 ANTECEDENTES
Fecha	Origen	
21.4.83	25260/04 PM6-022(WI)	-22.3.83-SE.PLA.CO.DI. por Nota N° 544/83/D solicita aval para integrar Misión Comercial a Tokio, SE APRUEBA por Memo.(A)650/83 del 5.4.83.-(C) FORM.9074
21.4.83	25584/	7.4.83-En respuesta a P.I.(A) N°65/83 efectuado al D-3 de la D.I.I., se informa que el causante figura "Sin antecedentes" en esa Dirección.(C) FORM.9075

Fs/

SERVICIO DE INFORMACION
DE DEFENSA
Dep. 1

025471 -4

Confeccionado el 25/3/72

VARIOS

FOTO

Apellidos **BRUMSTEIN**

Nombres **Estrella**

Fecha de Nacimiento .....

Lugar de Nacimiento .....

Est. Civil .....

Cred. Civica ..... Céd. Identidad .....

Otros Documentos .....

Ocupación .....

Padre .....

Madre .....

Domicilio ..... Ciudad .....

Otros datos .....

(122)

FICHA COMPLEMENTARIA

DOCUMENTO		025471 ANTECEDENTES
Fecha	Origen	
2/2/72	Doc_12	Figura en una lista de integrantes de coordinadora (M) del F.M. dicho material fue incautado en el domicilio de la presunta sediciosa JUDITH SUTZ Waisman.(X).

SERVICIO DE INFORMACION
DE DEFENSA
Dep. 1

025472 - 2 Confeccionado el 11.11.72,

F5/1

VARIOS

FOTO

Apellidos B R U M

Nombres Ricardo

Fecha de Nacimiento

Lugar de Nacimiento

Est. Civil

Cred. Civica Céd. Identidad

Otros Documentos

Ocupación Funcionario del Banco de Seguros del Estado (1)

Padre

Madre

Domicilio Ciudad

Otros datos

CHILSA

FICHA COMPLEMENTARIA

F2

DOCUMENTO		025672 ANTECEDENTES
Fecha	Origen	
1971.	Lista 9988	Candidato como 3er.suplente del 4to.titular a la Cámara de Representantes,por el Dpto.de Montevideo,sub.lema "Frente del Pueblo".- (W). Candidato como 1er.titular a la Junta Electoral,por el
24/8/72	75-0203	-La Mesa del Congreso Nacional de la "99", lo designa para integra la Comisión de Estatutos, la cual se reunirá en Montevideo, los días 9 y 10 de setiembre próximo.-(PP).-
28.5.83	C574/80 Pág.9	12.2.70:Se establece que el causante es un elemento de izquierda,pro-China.- Val:A-2(Indice 1)(Form.10451)(II)

JUNTA DE COMANDANTES EN JEFE
S. I. D.

025473

Dep. I Secc. I
Sub Secc. ANT
Ficha No. ..... Confec. 13.5.81

BRUN DE LEON ..... Washington Aníbal .....
Apellidos Nombres

DOCUMENTOS: C/C. ..... **C/I.** 1.281.763-7 .....
Serie No. No. Dpto.

OTROS DOC. .....
Pasaporte Lib. Enrol. etc.

NACIMIENTO: .....
Fecha Lugar

DOMICILIO: Nelson 3540 Apto.5 (1983) .....
Calle No. Teléf. Ciudad o Localidad

PROFESIÓN U OCUPACIÓN: .....

LUGAR: ..... **CARGO:** .....

IDEOLOGÍA POLÍTICA: ..... **CLASIFICACIÓN:** .....

DATOS COMPLEMENTARIOS .....
Est. Civil Cónyuge Hijos

.....
Otros familiares

FECHA	DOCUMENTOS	025473 ANTECEDENTES A REGISTRAR
13.5.83	26616/3 P.D.	-3.5.83.-Integra la Comisión Provisoria de la "Asociación de Funcionarios de la Asociación Española 1ra.de Socorros Mutuos".Eval:A-1.(TT)
12.3.84	8401239/014	Integra la coordinadora del MIT, en representación del sector de la salud.Eval.A-2 (SI)

SERVICIO DE INFORMACION DE DEFENSA
Dep. 1

025474-8

G-1

Confeccionado el 14.3.73

VARIOS

FOTO

Apellidos BRUN

Nombres Abelardo

Fecha de Nacimiento

Lugar de Nacimiento

Est. Civil

Cred. Civica Céd. Identidad

Otros Documentos

Ocupación

Padre

Madre

Domicilio Ciudad

Otros datos

025474

FICHA COMPLEMENTARIA

Fs-2

DOCUMENTO		ANTECEDENTES
Fecha	Origen	
NOV.1971	LISTA 988 PDC F.A	Candidato como 3er.suplente del 25.titular a la Junta Departamental por el dpto.de Colonia sub lema Pueblo en Lucha/SS/

MINISTERIO DE DEFENSA NACIONAL

S. I. D.

025475-5

5 FEB. 1975

Dep. I Secc. I

Sub - Secc. G

Ficha Nro._____ Confec._____

BRUN OTATTI (Apellidos) Ademar (Nombres)

DOCUMENTOS: C/C. NLB 2453 (Serie / Nro.) C/I. 22.405 Colonia (Nro. / Dpto.)

OTROS DOC. _____ (Pasaporte / Lib. Enrol. / etc.)

NACIMIENTO: 51 años en 1973 (Fecha / Lugar)

DOMICILIO: José Campomar 57 (Calle / Nro.) Juan Lacaze (Teléf. / Ciudad o Localidad)

PROFESION U OCUPACION: Obrero Textil

LUGAR: _____ CARGO: _____

IDEOLOGIA POLITICA: Izquierdista CLASIFICACION: _____

DATOS COMPLEMENTARIOS: Casado (Est. Civil) Ilda Rosa Salvetti Moreira (Conyuge) (Hijos)

Otros familiares

025475

Fecha	Documentos	ANTECEDENTES A REGISTRAR
8.10.73	3187	Figura en documento en el cual aparecen nombres completos y actividades desarrolladas por personal en conflicto textil en Juan Lacaze. (Evaluación B-2) (K)

SERVICIO DE INFORMACION
DE DEFENSA
Dep. 1

025476-3

FJ-1

Confeccionado el 13.3.73

VARIOS

FOTO

Apellidos BRUN

Nombres Alfredo

Fecha de Nacimiento

Lugar de Nacimiento

Est. Civil

Cred. Cívica Céd. Identidad

Otros Documentos

Ocupación

Padre

Madre

Domicilio Ciudad

Otros datos

025476

FICHA COMPLEMENTARIA

DOCUMENTO		ANTECEDENTES
Fecha	Origen	
NOV.1971	LISTA 988 PDC F.A	Candidato como 3er.suplente del 14.titular a la Junta Departamental por el dpto.de Colonia sub lema Pueblo en Lucha /SS/

025477-1

SERVICIO DE INFORMACION
DE DEFENSA
Dep. 1

Confeccionado el 13.3.73

VARIOS

FOTO

Apellidos BRUN

Nombres Alicia

Fecha de Nacimiento

Lugar de Nacimiento

Est. Civil

Cred. Cívica Céd. Identidad

Otros Documentos

Ocupación

Padre

Madre

Domicilio Ciudad

Otros datos

U25477

FICHA COMPLEMENTARIA

DOCUMENTO		ANTECEDENTES
Fecha	Origen	
NOV.1971	LISTA 988 PDC F.A	Candidato como 1er.suplente del 22.titular a la Junta Departamental por el dpto.de Colonia sub lema Pueblo en Lucha/33/

SERVICIO DE INFORMACION
DE DEFENSA
Dep. 1

025478-9

Confeccionado el 25/3/72

VARIOS

FOTO

Apellidos BRUN

Nombres Alvaro

Fecha de Nacimiento

Lugar de Nacimiento

Est. Civil

Cred. Cívica Céd. Identidad

Otros Documentos

Ocupación

Padre

Madre

Domicilio Ciudad

Otros datos

025478

132

FICHA COMPLEMENTARIA

DOCUMENTO		ANTECEDENTES
Fecha	Origen	
1/2/72	Doc_12	Figura en una lista de integrantes de coordinadora (M) del F.A. dicho material fue incautado en el domicilio de la presunta sediciosa JUDITH SUTZ Waisman.X.

Ficha confeccionada el 20/I/972 (N)

MINISTERIO DE DEFENSA NACIONAL
S. I. D.

025479-7

E

Dep. I Secc I

Sub-Secc. A/N

Ficha No. ..... Confec. .....

BRUN GARCIA — Apellidos
Alvaro César — Nombres

DOCUMENTOS: C/C AxB 10492 — Serie — N.o — C/I 369.788. — N. — Dpto.

OTROS DOC. ..... — Pasaporte — Lib. Enrol. — etc.

NACIMIENTO 28 años (en 1971). 27/7/1943. MONTEVIDEO. — Fecha — Lugar

DOMICILIO: Cnel. Mora 445 — Calle — N.o — Teléf — Ci[illegible]ca

PROFESION U OCUPACION: Estudiante de Ingeniería (6o. año)

LUGAR: ..... CARGO: .....

IDEOLOGIA POLITICA ..... (C[illegible]IFICACION (M.L.N.).-

DATOS COMPLEMENTARIOS SOLTERO. — Est Civil — Conyuge — Hijos

Hijo de Samuel y de Lía.- — Otros familiares

[redacted]

025479 B2

Fecha	Documentos	ANTECEDENTES A REGISTRAR
23/XII/71	75/3	Fue detenido por personal de las Fuerzas Armadad en su domicilio, incautándosele un arma de fuego, una careta ar tigas y material literario de la Organización Sediciosa; admitió pertenecer a la misma desde hacía tres meses, Fue procesado por: "Asociación para Delinquir". Había sido re clutado en un Cté. de Base del F.A.ubicado en Legionarios y Br. Artigas.
20/12/72	D.2126.-	**Declaró haber sido reclutado por un tal "Pablo".(J).-**
5/I/972	50	Detenido el 18/XII/971, procesado el 22/XII/971 (J. Inst ler. Turno). Abog. Def.: A. DELL'ACQUA.
21/XII/971.	72-42.	**Fué allanado el domicilio encontrandoselé gran material de armament**
12/XII/71	462/72	**perteneciente al(C.I.M). Declaró pertenecer al:M.L.N.-Posteriormente fué remitido por delito de:"ASOCIASION PARA DELINQUIR".-(LL).-**
17/5/72.	Doc.1210.	Permanece recluida en el Penal de Punta Carretas.(BB).-
27/6/72	J.P.M.(P.D.) (1275)	-En la fecha es liberado en el Penal de Punta Carretas, siendo conducido de inmediato a Cuarto Piso de Carcel Central, donde permanece a dispocición del Con do.- (FF)
27/6/972	J.P.M.P.M. 1963.	**-Luego de liberado judicialmente, se encuentra Internado en el MAR DEL ESTADO DE GUERRA.-(J).-**
24/XII/71	Doc.2127 D.G.I.I. Fro.57	-El día 21 de Diciembre de 1971 fué procesado por el delito de "Asociación para Delinquir".-(C.S)

JPM

025479

DOCUMENTO		ANTECEDENTES
Fecha	Origen	
		habiendo recuperado su libertad.- (DD)
23/10/72.	D.3705.R.D.	Se encuentra detenido, pertenece a un CAT/.- (II) Eval. A-2 (BB).-
30/VI/72	Doc.1910	Se encuentra en la D.N.II. a disposición del Poder Ejecutivo. (JJ)
28/XII/972	Doc. 4319 J.P.M. (P.D.)	-Luego de estar a dispocición del Poder Ejecutivo, en la D.N.I. el día 22/XII/972, fué dejado en libertad junto a varias person
23/12/1972	D.4319 J.P.M.(Nr.I)	que se encontraban en su misma situación.- ((FF))
16/11/72 Anex.IB (H).	D.4466 P.P.I. E.M.G.E.	
19.II.1974	Doc. 319	.- Figura en una relación de sediciosos que fueron liberados bajo el régimen de "Libertad vigilada" y que deberán presentarse en el Bn.I.L.- (C.C)
18-2-74 PD. 07.00	264 07.00	22-1-74 -Detenido en relación con los sucesos acaecido en el interior de la Facultad de Ingeniería y en vinculación con los "Grupos de Acción Unificada". se halla a disposición del J.M.I de 5to. Turno.- (DD)

FICHA COMPLEMENTARIA

B-4

025479

DOCUMENTO		ANTECEDENTES
Fecha	Origen	
22.4.74 PD. 07.00 a 07.00	823	4.4.74 -Fue puesto en libertad en calidad de emplaza-do.- (ED)
-10/4/78 PME	Doc.387	- Figura en relación de BAJAS del Bn.I.1 al 25/4/78.-Eval.A-1.(1

025479

A-5

MINISTERIO DE DEFENSA NACIONAL

S. I. D.

Dep. I Secc. I

Sub Secc. G

Ficha Nro. _____ Confec. 2.5.77

BRUM GARCIA — Apellidos

Alvaro César — Nombres

DOCUMENTOS: C/C AXB-10492 — C/I. 769.788

Serie Nro. Nro. Dpto.

OTROS DOC. _____

Pasaporte Lib. Enrol. etc.

NACIMIENTO: _____

Fecha Lugar

DOMICILIO: Agraciada 2855 Ap. 31 .-

Calle Nro. Teléf. Ciudad o Localidad

PROFESION U OCUPACION: Funcionario de COOPTROL

LUGAR: _____ CARGO _____

IDEOLOGIA POLITICA: _____ CLASIFICACION: _____

DATOS COMPLEMENTARIOS: _____

Est. Civil Cónyuge Hijos

Otros familiares

025479 Ps-6

Fecha	Documentos	ANTECEDENTES A REGISTRAR
14.3.77	-D.0236-	-Figura en una relación de funcionarios de COOPTROL (COOPERATIVA DE TROLEY-BUS), sindicado como activista del ex-Partido Comunista.- Es de hacer notar que estos funcionarios, realizarían un complot conjuntamente con personas ajenas a la misma, para copar la Cooperativa.- Personal de esta Cooperativa, proviene de la I.M.M. y pertenecían a A.D.E.O.M. (Asociación de Empleados y Obreros Municipales) .- (Información sin evaluar) .- (V)
13.9.82	18981	30.6.82- Se traslada la Unidad de Control de su Lib.Vig. cat "C" del Bn.I.1 al Bn.I.14. Eval: A-1 Form: 2929(00)
7.[illegible].82	[illegible]	Se contesto en Memo(A) Nº 2548/82 para C.G.E..- (SS)
5.4.83	24739/83	-Indica idem Doc.18981/82. [illegible]:A-1 (Q) [illegible]
13.4.8[illegible]	[illegible]	[illegible] FORM 9346

025480-5

fs-1

JUNTA DE COMANDANTES EN JEFE

S. I. D.

Dep. I Secc. I

Sub Secc. A/N

Ficha Nº ..... Confec. .....

BRUN ETCHEGARAY — Apellidos

Amalia — Nombres

DOCUMENTOS: C/C. ..... (Serie / Nº) C/I. ..... (Nº / Dpto.)

OTROS DOC. ..... (Pasaporte / Lib. Enrol. / etc.)

NACIMIENTO: ..... (Fecha / Lugar)

DOMICILIO: ..... (Calle / Nº / Teléf. / Ciudad o Localidad)

PROFESION U OCUPACION: Estudiante de Ingeniería

LUGAR: ..... CARGO: .....

IDEOLOGIA POLITICA: ..... CLASIFICACION: .....

DATOS COMPLEMENTARIOS ..... (Est. Civil / Cónyuge / Hijos)

Otros familiares

Fecha	Documentos	ANTECEDENTES A REGISTRAR
		10/3/81
1-3-83	0062/81	-Fue vista junto a un grupo de personas, entre las que se encontraba la Dra. Reina Reyes(quién salia de entregar una carta con varias firmas al rector de la Universidad). La causante fue procesada por su vinculación con la fabricación de armas y explosivos en la Universidad,no teniendo interes directo en el tema tratado por la Doctora Reyes,pero si en la acción política desarrollada a proposito del mismo.-(Q) EVALUACION: A -1 (Q)

025481-3

P51

JUNTA DE COMANDANTES EN JEFE

S. I. D.

Dep. I Secc. I

Sub Secc. A/N

Ficha Nº ____ Confec. 9/XI/9

BRUN RODRIGUEZ — Apellidos

Américo Ruben — Nombres

DOCUMENTOS: C/C BOB 9518 — Serie / Nº

C/I. 1.112.740.-3 — Nº / Dpto.

OTROS DOC. ____ — Pasaporte / Lib. Enrol. / etc.

NACIMIENTO: 12/VII/941 — Fecha

Flores — Lugar

DOMICILIO: Barrio Villa Park Manzana 1 Solar 14 Toledo Chico — Calle / Nº / Teléf. / Ciudad o Localidad

PROFESION U OCUPACION: Peón de la I.M.M. (Recolección de Residuos)

LUGAR: ____ CARG ____

IDEOLOGIA POLITICA: ____ CLASIFICACION: ____

DATOS COMPLEMENTARIOS: ____

Cónyuge — Est. Civil

Otros familiares

025481 f52

Fecha	Documentos	ANTECEDENTES A REGISTRAR
9/XI/981 Per.IMM	CHCP.Nº 6195/81	-15/XI/960. Afiliado al Partido Comunista, desde la fecha, con el Nº 14.799, militando en la agrupación "Piedras Blancas", seccional 11ra., según material incautado por OCOA en Febrero de 1976. (P) -En la fecha se contestó dicha C.H.C.P. a nombre del causante para su permanencia en la I.M.M. (P)

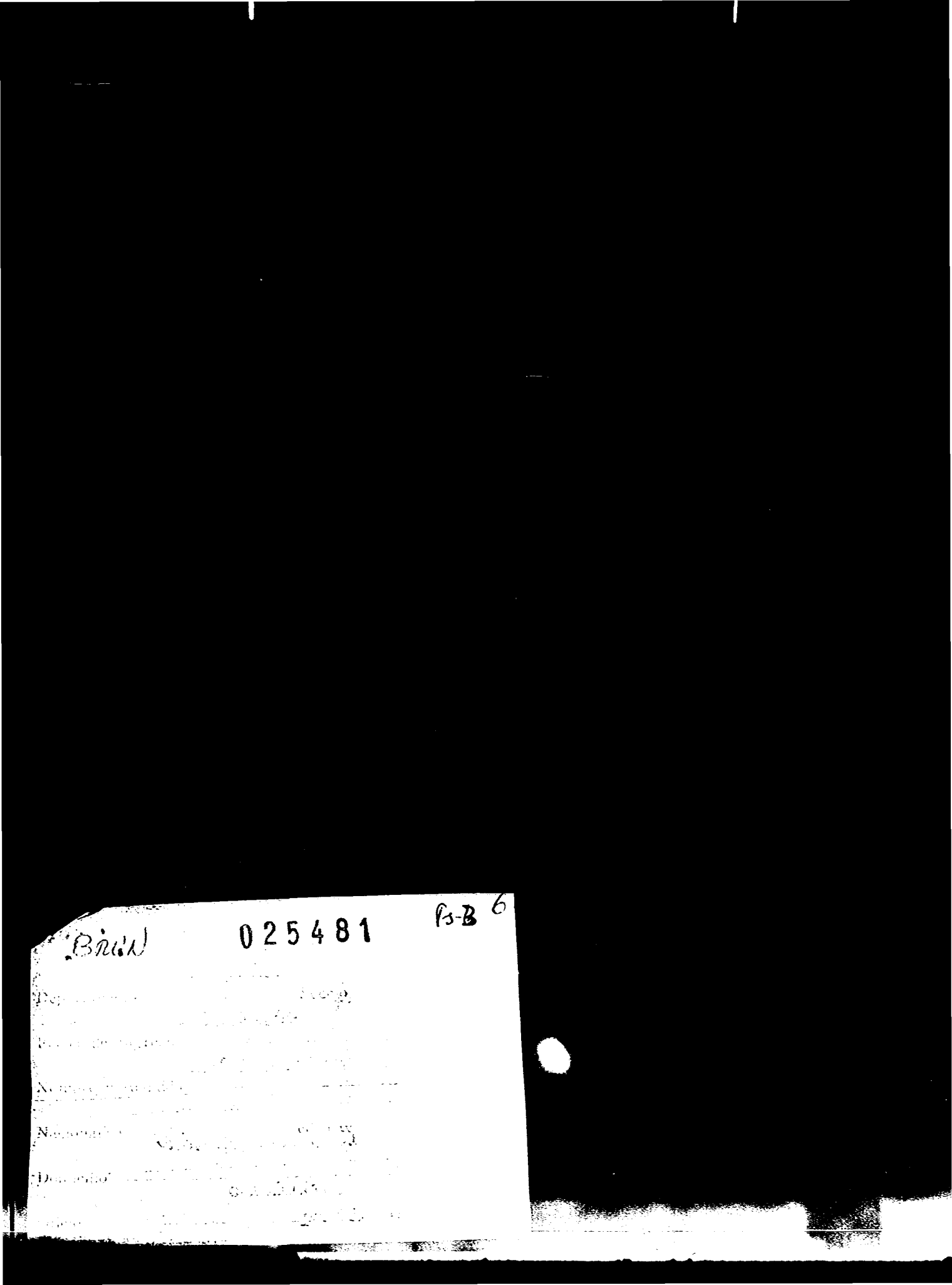
025481

MINISTERIO DE DEFENSA NACIONAL 025482-1 Dep. I Secc. 1

S. I. D. Sub Secc. G.3.82

Ficha Nro. ____ Confec. ____

BRUN GONZALEZ — Apellidos

Andrés — Nombres

DOCUMENTOS: C/C ____ (Serie / Nro.) C/I. 1.259.536 (1) (Nro. / Dpto.)

OTROS DOC. ____ (Pasaporte / Lib. Enrol. / etc.)

NACIMIENTO: ____ (Fecha / Lugar)

DOMICILIO: Gaboto 1112 ap.6 (2) (Calle / Nro. / Teléf. / Ciudad o Localidad)

PROFESION U OCUPACION: Empleado Bancario

Integra la Asociación Laboral de Empleados de la Asociación de Bancarios del Uruguay (3)

LUGAR: ____ CARGO. ____

IDEOLOGIA POLITICA: ____ CLASIFICACION: ____

DATOS COMPLEMENTARIOS: ____ (Est. Civil / Cónyuge / Hijos)

[redacted] Otros familiares

Fecha	Documentos	ANTECEDENTES A REGISTRAR
01.3.82	Doc.12265 P.D.Nº059/82	-28.2.82-En la calle Cemacuá 575, en el día de ayer, se reunieron los empleados Bancarios del Uruguay, con el fin de constituirse en Asociación Profesional de 1er. grado de acuerdo a la Ley Nº15137, integrando la comisión provisoria, el cuerpo. Eval.A-1.-(JJ)
9.3.84	8401239/007	Integra la coordinadora del PIT, en representación del sector bancario.Eval.A-2 (SI) Indica (1) al (3)

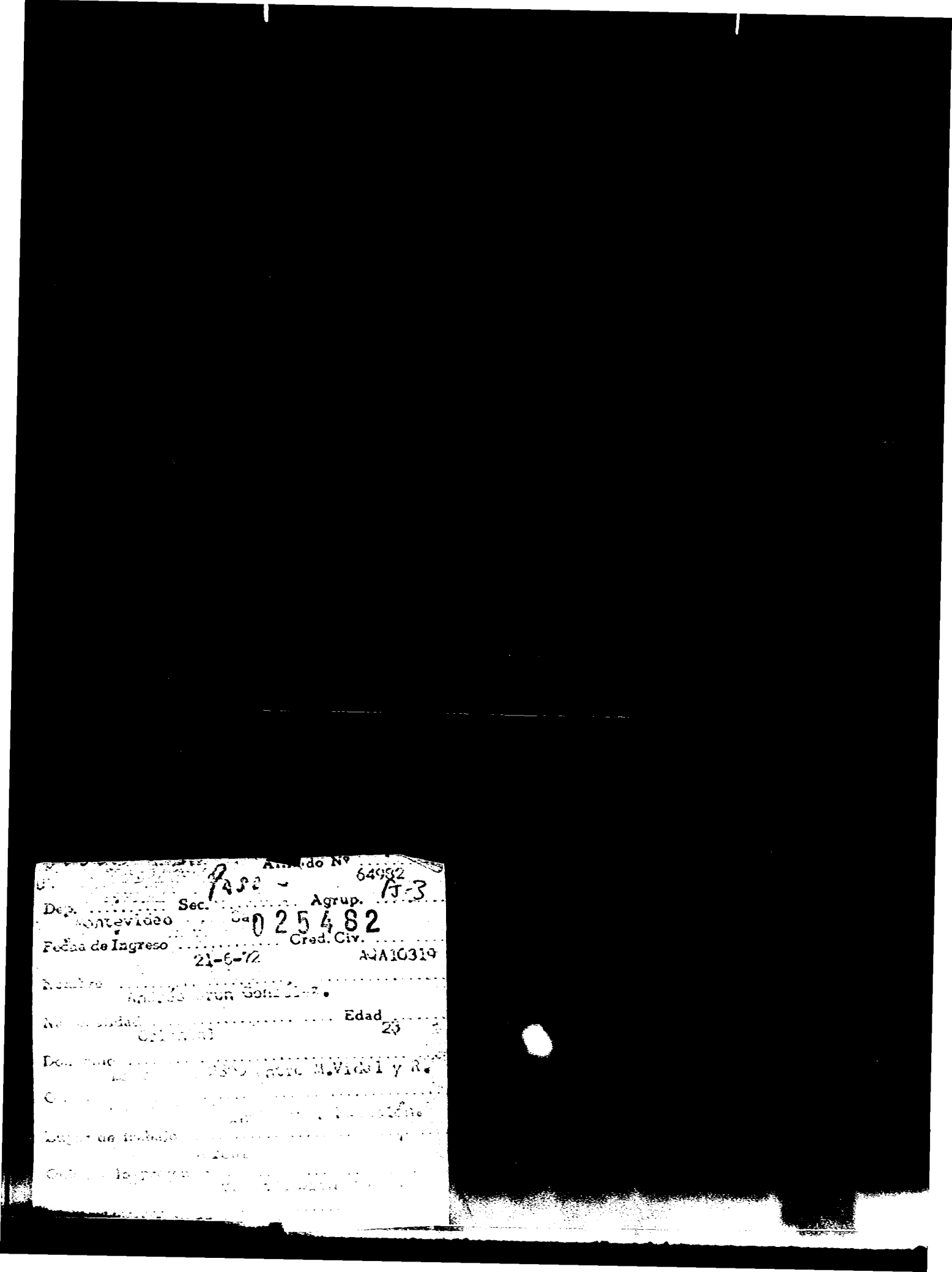

Pase - Alm. do Nº 64982

Dep. Montevideo Sec. Agrup. PJ-3

Fecha de Ingreso 21-6-72 Cred. Civ. 025482 AQA10319

Nombre [illegible]

Nacionalidad [illegible] Edad 23

Domicilio [illegible] entre M.Vidal y R.

[illegible]

Lugar de trabajo [illegible]

[illegible]

SERVICIO DE INTELIGENCIA
División I
(Seguridad)

MINISTERIO DE DEFENSA NACIONAL
SERVICIO DE INFORMACION DE DEFENSA
M/F
0254839

Sección -A-
Act. Ant. Nac.
Ficha N.º [redacted]

Nombres y Apellidos: BRUN, Augusto.-

Foto

Fecha de Nacimiento: .....

Lugar de Nacimiento: .....
(País - Ciudad o Localidad - etc.)

Cred. Civ.: Serie ..... N.º ..... Ced. Identidad: .....

Otros documentos: .....
(Pasaporte - Libreta Enrolam. - etc.)

Domicilio: .....
(Ciudad o Localidad) (Calle) (N.º) (relef.)

Filiación

Edad Aparente ..... Color del Cutis .....

Color del Cabello ..... Estatura Aproximada .....

Complexión ..... Aspecto Social .....

Señas particulares .....

[redacted]

Ficha confeccionada en Montevideo, el 3 de abril de 1962.-

025483

F-2

ACTIVIDADES

(1) Laborales: Profesión Abogado.- Lugar de trabajo .....

Cargo ..... Antigüedad .....

Otras Actividades .....

.....

(2) Políticas: Ideología Cas trista.- Actuación .....

Antecedentes Firmante declaración Profesionales Universitarios apoyo a Cuba.-

Antecedentes familiares .....

(3) Sociales: Estado Civil ..... Religión ..... Figuración .....

Grado Instrucción ..... Lugares que frecuenta .....

(4) Económicas: Situación ..... Capital aprox. ..... Vehículo ..... marca y N.o

Otros datos Informe de la Div. I.- Seguridad.-

Datos Complementarios .....

Apreciación Personal Gral. .....

.....

.....

Augusto 025483 19-3

FECHA	DOCUMENTOS	ANTECEDENTES A REGISTRAR
13.8.77	Doc. 0834	Año 1962-Firmante de un manifiesto de Profesionales Universitarios ante la situación Cubana. Eval. A-2 (BB).-

025484-7
C/G

F-1
(VW)

JUNTA DE COMANDANTES EN JEFE

S. I. D.

Dep. I Secc. I

Sub Secc. A/N

Ficha Nº ..... Confec. 10.3.83

BRUN MOREIRA — Baldomera
Apellidos — Nombres

DOCUMENTOS: C/C. K.A.A. 9164 — C/I. 3.036.673-9(Pay)
Serie — Nº — Nº — Dpto.

OTROS DOC. .....
Pasaporte — Lib. Enrol. — etc.

NACIMIENTO: 61 años (982)
Fecha — Lugar

DOMICILIO: 25 de Mayo 938 — Paysandú
Calle — Nº — Teléf. — Ciudad o Localidad

PROFESION U OCUPACION: Visitadora Social

LUGAR: ..... CARGO: .....

IDEOLOGIA POLÍTICA: UNION CIVICA CHIARINO cv/982 — CLASIFICACION: CONVENCIONAL

DATOS COMPLEMENTARIOS SOLTERA
Est. Civil — Cónyuge — Hijos

[redacted]

Otros familiares

025484

Fecha	Documentos	ANTECEDENTES A REGISTRAR
13/1/88	23691/109	Electo 13 Titular del Organo Deliberante Nacional del Partido UNION CIVICA por el Departamento de PAYSANDU Hoja de Votación K.A.I. de acuerdo al resultado de las Elecciones Internas de los Partidos Políticos habilitados, efectuadas el 28-XI-82. — Eval. A-1 (XX). (FORM. 9525)

Pasado a la D.G.S.S. Of. 3.

025484

Nº Carp. 1971

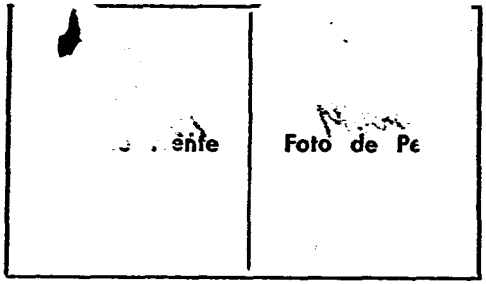

BRUM MOREIRA Baldomera.-
Apellido Paterno Apellido Materno Nombre(s)

Documentos C. C. KAA.No.9164 C. I. 23.082(PAYSANDU)

Domicilio S.Pereda No.1220(Paysandú)

Teléfono ..... Sección Policial 3ra.-

Lugar y Fecha de Nacimiento PAYSANDU: 17/5/921.-

Profesión PRESUPUESTADA.- Ocupación ASISTENTE SOCIAL.-

Otras actividades Egresó: 1/8/968.-

Actuación .....

Ideología .....

Situación económica ..... Capital aprox. ..... Vehículo .....

Raza blanca Estatura ..... Peso ..... Color de cabello .....

Color de ojos ..... Complexión ..... Señas .....

Estado civil soltera Nombre del cónyuge .....

Nacionalidad del cónyuge ..... Nombre y edad de los hijos .....

Padre, Nombre Gregorio BRUM.- Nacionalidad .....

Madre, Nombre María MOREIRA.- Nacionalidad .....

Estudios .....

Otros datos FICHA No.---- del C.C.A.F.-

.....

mag.-

025485-4

Pr-1

JUNTA DE COMANDANTES EN JEFE

S. I. D.

Dep. I Secc. I

Sub Secc. A/N

Ficha Nº ..... Confec. 7.a.12.82

BRUN Calixto

Apellidos Nombres

DOCUMENTOS: C/C. ..... C/I. .....

Ser.e Nº Nº Dpto.

OTROS DOC. .....

Pasaporte Lib. Enrol. etc.

NACIMIENTO: .....

Fecha Lugar

DOMICILIO: ..... Dpto. Soriano

Calle Nº Teléf. Ciudad o Localidad

PROFESION U OCUPACION: Jornalero

LUGAR: ..... CARGO: .....

IDEOLOGIA POLITICA: ..... CLASIFICACION: .....

DATOS COMPLEMENTARIOS .....

Est. Civil Cónyuge Hijos

.....

Otros familiares

Fecha	Documentos	025485 ANTECEDENTES A REGISTRAR Ex-2
8.1.76	D.0001	-Afiliado al Partido Comunista el.día 13.6.946 con el No. ileg., según microfilm incautado a Rodney ARISMENDI.- Eval.:B-2.- (MB).-

B-3

J.C.J.

Dpto. 1

025485

Apellidos BRUN

Nombres Calixto

Documentos AFILIADO AL PARTIDO COMUNISTA NIleg.

Ant, Secc. A B C D E G V

☐ ☐ ☐ ☐ ☐ ☐ ☐

Secreto

025485 ANTECEDENTES

Fs-4

Fecha ing 13.06.46.

Dom. Depto. Soriano.

Ocup Jornalero

8.1.76. Doc 0001 Eval B - 2 (JJ)

BRU[redacted] Lf.Nro. 55

NOMBRE: Calixto Brun.-

NACIONALIDAD: 07 485 EDAD:

FECHA INGRESO: 13 de 46.-

Dils. 17217

Dep. SORIANO.- Doc. Id.

OFICIO: Jornalero,-

VARIOS

025486-2

Fs-1

JUNTA DE COMANDANTES EN JEFE 05.05.82 DEP. I SECC. I

SUB SECC. A/N

S. I. D. FICHA Nº ____ CONFEC. ____

BRUN ALMIRATI — Chacho

Apellidos — Nombres

DOCUMENTOS: C/C Nº ____ Dpto. ____ C/I. Serie ____ Nº ____

OTROS DOC. ____ Pasaporte ____ Li. Enrol ____ etc. ____

NACIMIENTO: ____ Fecha ____ Lugar ____

DOMICILIO: ____ Calle ____ Nº ____ Teléf. ____ Ciudad o Localidad ____

PROFESION U OCUPACION: ____

LUGAR: ____ CARGO: ____

IDEOLOGIA POLITICA: ____ CLASIFICACION: ____

DATOS COMPLEMENTARIOS: ____ Est. Civil ____ Cónyuge ____ Hijos ____

____ Otros familiares

FECHA	DOCUMENTOS	ANTECEDENTES A REGISTRAR
04.05.79	D. 0529/79	-Adherente a un manifiesto del Frente Amplio del año 1971, publicado en "EL POPULAR" de fecha 09/May/971, en el que ciudadanos oriundos del Dpto. de Treinta y Tres constituyen un Comité de Apoyo al Frente Amplio.- EVALUACION:A-1 (GM) (LA). Indica ( ) ( ) ( ).-
27-9-83	30257/003	Ampliando Doc. 0529/79 se establece con fecha 7-9-83, - que fue recibidopor un jefe de E.Primaria, un manifiesto de características similares al del Doc. de referencia, e el cual establecen como lugar de reunión la finca sita en Mercedes 936, y como días de reunión los martes a las 19y 30 hs.; por lo que en fecha 10-9-83 se confeccionó T.I.No. 741/83 al Dpto.III del SID, solicitando se confirme si este folleto ha sido impreso en la actualidad o en el año - 1971. 16-9-83. El Dpto.III del SID, por Memo.440/83 informa que nó se ha podido establecer ninguna reunión en la mencionada finca, la que luce la inscripción 1001 perteneciente a la lista proscripta del A., como si hubiera funcionado e otra época un club polít. ; destacando que la apariencia del edificio da la impresión de que el mismo no es habitado dado que se encuentra en malas condiciones y de puertas cerradas. Por lo antedicho podría deducirse que dicho folle corresponde al que fuera impreso en 1971. E.al.A-1 (SI).

11941 / 82
PAG. 488

- POSEE ANTECEDENTES EN EL CO.NA.E.
EVAL - A - 1. (PS) INDICA ( ) ( ) ( )

FECHA	DOCUMENTOS	BRUN ALMIRATI ANTECEDENTES A REGISTRAR Cacho	F5-3
9.12.83	1981/79 pag.2	-Indica Idem Doc. 0529/79 y 30257/83.Eval:A-1(M).-	

025487-0

Fs-1

SERVICIO DE INFORMACION DE DEFENSA

Dep. 1

V A R I O S

Confeccionado el 1.6.74.

FOTO

Apellidos BRUN

Nombres Coco

Fecha de Nacimiento

Lugar de Nacimiento

Est. Civil

Cred. Cívica ..... Céd. Identidad .....

Otros Documentos

Ocupación

Padre

Madre

Domicilio ..... Ciudad Juan Lacaze (Colonia)

Otros datos:

chiesa hnos. - 1.000 - 5.77

025487 F8-2

FICHA COMPLEMENTARIA

DOCUMENTO		ANTECEDENTES
Fecha	Origen	
7.5.74.	Doc.0950.	- Figura en una nómina incautada, de destinatarios de impresos en propaganda subversiva. Eval: A - 2. Reprocesado por (Y).

025488-8

E Pg-1

MINISTERIO DE DEFENSA NACIONAL
S. I. D.

Dep. I Secc. I
Sub-Secc. A/N
Ficha Nro. ..... Confec. 20/VI/972

Ciudad o Localidad

INZAURRAGA (14)

BRUN INZAURRAGA (1) Diego
(a): "ANDRES"
Apellidos Nombres

DOCUMENTOS: C/C. FOA-27362 (15) C/I. 22.959 (7) Treinta y Tres (8)
Serie Nro. Nro. Dpto.

OTROS DOC. ..... DNP.DIG. F-4443 I-4442 (NT)
Pasaporte Lib. Enrol. etc.

NACIMIENTO: 29 de Enero de 1951 (2) Treinta y Tres (9)
Fecha Lugar

DOMICILIO: Barrio 25 de Agosto (3) (Treinta y Tres) (4)
Juan Orti (Calle) esq. Oficial 3 (5) Nro. Teléf. B. Medero (16)

PROFESION U OCUPACION: Estudiante 3° de Magisterio (11)

LUGAR: ..... CARGO: .....

IDEOLOGIA POLITICA: ..... CLASIFICACION: M.L.N.

DATOS COMPLEMENTARIOS: Soltero (6) ..... (13)
Est. Civil Conyuge Hijos

Hijo de : JULIO y EUFEMIA.-
Otros familiares

025488

Fecha	Documentos	ANTECEDENTES A REGISTRAR
1/V/1972	979...	Hace la reclutación de Mario César DIAZ.-(J).-
30/IV/972	92 8.-	Indica (1) a (6).
1/V/1972	9 814.-	Se solicita su captura por sabérsele integrante del M.L.N. por Re 15 del 1.5.72.Requerida Nº 253.(00)
4/5/72	D-1083	Se solicita su captura en el día de la fecha.Filiació n: 1.68 mts.de altura,cutis blanco,cabello castaño,ojos casta ñes.(NN)
11/V/1972	J.P.M.P.M.-	Es detenido en el Departamento de Treinta y Tres junto a 13 sedi
	1439.-	ciosos mas que se encontraba el fugado PICARDO ESTEVEZ
10/V/972	D.1807 (J)	Es integrante de la Columna 30 del M.L.N. catalogado como legal(J
11/5/972	D-1081	Es detenido en el Dpto. de Maldonado, junto con otro, por las Fuerzas
15/I/73	D.4481 .UMI	Conjuntas.(CG).-
25/7/72	Doc. 2291	RM4 (J) Se encuentra detenido.(Estaba requerido por el S.I.D.con el No253(Q.2
20/6/1972	Doc.1714.-	Indica: (7) a (11).-
		Manifestó ser reclutado por IGAS GANDARO en agosto de 1971.Hizo levamientos y chqueos de la ...mería de Melo y zona próxima al asal to del Casino de Piriápolis.-(J).-
4.5.72	3062	Se encuntra requerido por el SID No. 15.(DD)
SUMI 155		
23/X/72	D.3708 R/D-	Permanece detenido en una Unidad de las FF.AA.Integrante de la Col.
Ev... A-	(...).-	S/M. P. TAFU.- Detenido en el Br.I.Nº 10. (...)

FICHA COMPLEMENTARIA

F3

DOCUMENTO		025488 ANTECEDENTES Diego Brun Inzaurraga
Fecha	Origen	
26.9.72	3227	Detenido 11.5.72,Procesamiento 20.5.72.Causal Art. 132 Inc. 6to y 172 del CPO.Personalidad.Caracter normal.Peligrosida mucha.Integración agosto 1971 por Artigas Candaro(a)Alpides.Motivo convencimiento.Grado convencido.Func.Col 21.Zona T. y Tres.Sector militar.Grupo Tatú.Tarea responsable de grupo.Actitud Interrogatorio.Colaboración media.Conducta buena.Factores Reclusión.Seguridá máxima.Aislamiento medio.Indica (12) (13) .-(DD)
15.6.72	1530	En horas de la mañana personal de las FFCC, proceden a detener a dos desconocidos los que resul aron ser BRUN INZAURRAGA y PICARDO ESTEVEZ.La detención fue el 10.5.72.-(DD)
30/V/972 D.1247 hoja 3.-	SUMI RM4	-Encargado de la contabilidad de las finanzas del MLN.Reclutador y politizador.-Coordinador de actividades de inteligencia.Contacto con elementos de otros Dptos., principalmente de Montevideo.-(J).-
15/V/973 D.936	SUMI RM4.-	ARTIGAS CANDARO, indica que tras su captura al intentar mantener un contacto en "EL CARACHARA", un grupo de sediciosos se trasladan a la zona "ARAZEC" en el Dpto. de Rocha efectuando un robo en búsqueda de víveres, enterrando armas y siendo evacuados posteriormente hacia Montevideo.-(J).-
9/7/73.	Doc.1502.	Se encuentrarecluido en el Est. de Det. N .1.(Libertad).(bb). Eval: A - 2. (Y).

FICHA COMPLEMENTARIA

DOCUMENTO		025488 ANTECEDENTES
Fecha	Origen	
15/I/973 D.4486	SUMI RM4	Declara haber mantenido contactos con JOSE MONDELLO, EDGARDO BARRIOS y EDUARDO DOMINICCI.-(J).-
20.5.77	0475	Integra una nómina de privados de libertad en el amb_to del Ejercito al 6.8.976.- Recluido en el EMIR No I.-(PP).-
20/V/77	0475PME	-6/VIII/976:Det.1/V/72.Procesado.Eval.A-1.(P).-
7/11/78	Doc.1148	Figura en relación de Recluídos al 13/10/77 en el EMIR.1.- FECHA DE DETENCION:11/5/72.-JUZGADO:JM.1ra.I.1er.T.-SITUACION JURIDICA: Procesado,Art.137,172 inc.1 y 3,171 CPO.-Eval.A-1.- (i).
29/3/77	Doc.0290	Recluso Nº136. Detenido:10.5.72.MLN. Col.:21. Sector: Militar. Actividades comprobadas:Correo-Porte de armas-Construcción de tatuceras-Tiroteo con agente policial. Fórmula K:F. Max.Med. Tipificación:Conspiraci(Ingresó al EMIR: 1 '0.72. Juzgado:JMI 1T. Unidad cal tora:JPM. EVAL:A-1. (VM).

025488 B-5

FECHA	DOCUMENTOS	ANTECEDENTES A REGISTRAR
25.03.82	D.10166/81/ 23	Fue internado en el C.G.I.O.R. en M.P.S. desde 18-05-72 al 27-5-72 por DET. EN LA RUTA VELAZQUEZ - AIGUA. .Evaluacion.A-1 (GM) Indica ( ) ( ) ( ) ( ) ( ) ( ) ( ) ( ) ( ) ( ).
16.02.82	D. 5757/ 58	-Figura en una relacion de la Corte Electoral, de ciudadanos inscriptos en el Registro Civico Nacional, que se encuentran comprendidos en el Art. 1, Literal "B" del Acto Institucional No. 4, con prohibicion de ejercer el derecho de voto. (Procesados por delitos de "Lesa Nacion").EVALUACION A-1(VL) Indica (14) (15) (16)
16.02.82	D.6004/81/ 9	-Se encuentra comprendido en el Art.lo. literal b) del Acto Institucional No.4,por haber sido procesado el 17/5/1972 por los delitos previstos en. C.P.M. C.P.O. 132 inc. 6 y 172 EVALUACION A-1 (LA)
5.4.83	[illegible]/82	[illegible] ... 11.05.[illegible] ... (a) FORM:9481
5.4.83	[illegible]/83	-Indica [illegible] Doc. 18278/82.[illegible] el 11.05.[illegible] [illegible] (a) FORM:9481

025488 F5-6

FECHA	DOCUMENTOS	ANTECEDENTES A REGISTRAR
5.4.83	24747/83	Figura en una relación de reclusos que poseen acta de interrogatorio, en la misma mencional Alcides Artigas GANDARO, Alicia GONZALEZ, Nibia DIAZ, PEREZ GROSO, Guido GUTIERREZ, Carlos LUCAS, Gustavo NIZ, Carlos FREGUEIRO, Mario [illegible], Mario O. DIAZ, A na María ROSAS, María Manuela SARASOLA, Angel TUDURI, Somnia MARTINEZ, César NIZ, Florencio GARCIA, Antenor Miguel BARNECHE, María BARNECHE, Norma Raquel BARNECHE? Dardo URIBASSTERRA, Dario ARMENDARIZ, José Oscar Luis BALADAN, Bolivar VIANA, Pier [illegible], Manuel SOSA, Luis IRIONDO, Dr. Raúl GADEA, Carmen OLASCOAGA, Raúl MARTINEZ, Oscar FRANCO? Héctor SOSA, Victor Hugo CESAR, Juan BALADAN, Sergio BILLAR, Joquín Oscar PRIETO, [illegible] GREISSING, Diego [illegible] Miriam CUBA, María del Pilar MIRANDA, Ibis PUIG VALLS, Domingo Julio BARRETO,- EVAL: A-1 (?) FORM: 8487
7.5.83	24324/47	FECHA DE DETENIDO: 11.5.72, UNIDAD CAPTORA: Bn.I. 11, CONDENADO: 12 años, FECHA DE LIBERTAD PROBABLE: 11.5.84, Art. 150,132-6,137,171,172,61 4 CPO.-Eval.A-1.-(FE) (Form.9660
23.8.83	1301/80 pág.25	En consolidado de P.M.E. del 30.06.80 figura como: 13:06:77: Sent.1a.I.:9 años P.:Juez 1a.J.1er.T.- 24.06.80: Condenado 12 años P.- Eval.A-1.(NE) FORM.13632

Brum Diego 025488

FECHA	DOCUMENTOS	ANTECEDENTES A REGISTRAR
4.9.83	29820/75 y 76	Ampliando anotación de fecha 5.4.83 en la que se informa que posee acta de interrogatorio, se establece que se le labró acta el 16.5.72 por integrar el MLN Declara vinculaciones con los nombrados en la anotación de referencia aporta los alias y con (a)Alfonsina (a)Irene, (a)Lucila y Sonia MARTINEZ(a)Mariana. Eval:A -1 (OO)Ferm.14010.- Ind.17
	11941 / 82 PAG. 783	- POSEE ANTECEDENTES EN EL CO.NA.E - EVAL - A - 1. (PS) INDICA ( ) ( ) ( )
15.3.84	8401107/ 1921,1923	-1977:Aporta información ya registrada en la ficha agregando:Ingresó al EMR 1 el 18.10.72 y su conducta en el penal mereció las siguientes sanciones:en los años 1972,73,74 y 75--3,11,88 y 32 días de arresto respectivamente.Recluso Nº 136.Eval A-1 (BR).

FS-7

MINISTERIO DE DEFENSA NACIONAL

S. I. D.

025489-6

Dep. I Secc. I

Sub-Secc. A/N

Ficha Nº ..... Confec. .....

Fs-1

BRUN Domingo

Apellidos Nombres

DOCUMENTOS: C|C O MCA 1676 C|I .....

Serie Nº Nº Dpto.

OTROS DOC.: .....

Pasaporte Lib. Enrol. etc.

NACIMIENTO: .....

Fecha Lugar

DOMICILIO: .....

Calle Nº Telef. Ciudad o Localidad

PROFESION U OCUPACION: .....

LUGAR: ..... **CARGO** .....

IDEOLOGIA POLITICA ..... **CLASIFICACION** [redacted]

DATOS COMPLEMENTARIOS .....

Est. Civil Conyuge Hijos

.....

otros familiares

Ficha confeccionada en Montevideo el 11 de noviembre de 1976

025489

FECHA	DOCUMENTOS	ANTECEDENTES A REGISTRAR	Fs-2
10-III-67	19-26	Delegado de mesa del FIdeL en las elecciones de 1966 en Palmitas. Indica- ⓪Eval.A-2.	

J. C. J. 025489 A-3

Dpto. 1

Apellidos BRUM

Nombres Dominga Beatriz

Documentos: C.C.: MCA 16794

Ant, Secc.	A	B	C	D	E	G	V
	X						

Secreto

025489 ANTECEDENTES

17.3.76 Doc. 0689 Eval. B-1.- (S).-

Edad: 25 años

Dom.: Gadea y Lavalleja -Dolores

Ocup.: Ama de Casa

Afil. No.: 54964

B. de Ing.: 20.5.71.-

SERVICIO DE INTELIGENCIA
Divición I
(Seguridad)

MINISTERIO DE DEFENSA NACIONAL
SERVICIO DE INFORMACION DE DEFENSA

M / F

025490-4

Sección -A-
Act. Ant. Nac.
Ficha N.º [redacted]

Nombres y Apellidos: BRUN, Eduardo.-

Foto

Fecha de Nacimiento: .....

Lugar de Nacimiento: ..... (País - Ciudad o Localidad - etc.)

Cred. Civ.: Serie ..... N.º ..... Ced. Identidad: .....

Otros documentos: ..... (Pasaporte - Libreta Enrolam. - etc.)

Domicilio: ..... (Ciudad o Localidad) (Calle) (N.º) (relef.)

Filiación

Edad Aparente ..... Color del Cutis .....

Color del Cabello ..... Estatura Aproximada .....

Complexión ..... specto Social .....

Señas particulares .....

.....

Ficha confeccionada en Montevideo, el 3 de abril de 1962.-

025490

ACTIVIDADES

(1) Laborales: Profesión A bogado.- Lugar de trabajo .....

Cargo ..... Antigüedad .....

Otras Actividades .....

.....

(2) Políticas: Ideología Castrista.- Actuación .....

Antecedentes Firmante declaración Profesionales Universitarios apoyo a Cuba.-

Antecedentes familiares .....

(3) Sociales: Estado Civil ..... Religión ..... Figuración .....

Grado Instrucción ..... Lugares que frecuenta .....

(4) Económicas: Situación ..... Capital aprox. ..... Vehículo ..... marca y N.o

Otros datos Informe de la Div. I.- Seguridad.-

Datos Complementarios .....

Apreciación Personal Gral. .....

.....

.....

[illegible], Eduardo 025490 fs-3

FECHA	DOCUMENTOS	ANTECEDENTES A REGISTRAR
12.8.77	Doc. 0834	Año 1962-Firmante de un manifiesto de Profesionales Universitarios ante la situación Cubana. Eval. A-2 (BB).-
8.8/83	.....	Se hizo Memo (A) No.1757/83 para la Univ. de la Rep.-(SS)- Formulario 12756

025491-2

P-1

MINISTERIO DE DEFENSA NACIONAL

S. I. D.

Dep. I Secc. I

Sub-Secc. **A/N**

Ficha Nº ..... Confec. .....

BRUN Elodia

Apellidos Nombres

DOCUMENTOS: C|C MCA 16293 C|I .....

Serie Nº Nº Dpto.

OTROS DOC.: .....

Pasaporte Lib. Enrol. etc.

NACIMIENTO: 19 años en 1963 (2)

Fecha Lugar

DOMICILIO: Galán y Tomás Gómez Dolores Sarandí (3)

Calle Nº Telef. Ciudad o Localidad

PROFESION U OCUPACION: [illegible] (4)

LUGAR: ..... **CARGO** .....

IDEOLOGIA POLITICA Comunista **CLASIFICACION** .....

DATOS COMPLEMENTARIOS .....

Est. Civil Conyuge Hijos

otros familiares

Ficha confeccionada en Montevideo el 15 de octubre de 1969

025401

FECHA	DOCUMENTOS	ANTECEDENTES A REGISTRAR B-2
0-III-67	19-26	Delegado de mesa del FIdeL en las elecciones de 1966 en Dolores. Indica- ① Eval. B-2.
8.I.76	0001	Afiliado al Partido Comunista el día 23/III/63 con el Nº19429.- (Microfilm incautado a Rodney ARISMENDI) Evaluación:B-2 (Z)

BRUN.-

Afiliado N° 19429.-

025491

Fs-3

Departamento Soriano.- Seccional Dolores.-

Fecha de Ingreso [illegible]

Nombre y Apellido Elodia Brun.-

Nacionalidad [illegible] Cred. C. [illegible]

EDAD [illegible]

Domicilio [illegible]

Oficio [illegible]

Ps-4

26.10.76

J. C. J.,
Dpto. 1'

025491

fs-5

Apellidos BRUN

Nombres Eledia

Documentos: Afiliada al P.C. Nº 19429

Ant, Secc.	A	B	C	D	E	G	V
	[x]	[ ]	[ ]	[ ]	[ ]	[ ]	[ ]

Secreto

025491 ANTECEDENTES Fs-6

Doc.0001/76.-(00)

F. Ingr. 23.03.63 19 años

Dom: Gadea y Tomás Gómez. Dolores. Dpto. Soriano.-

Doc: Carece.-

Labores. Doméstica.-

Eval. B-2.-

025492-O

B-1

JUNTA DE COMANDANTES EN JEFE
S. I. D.

ANTINACIONAL

Dep. I Secc. I

Sub. Secc. A/N

Ficha N.º ..... Confec. 27.7.82

BRUN RICOY de PEREZ — Apellidos

FLOR BEATRIZ — Nombres

DOCUMENTOS: C/C Serie C.A.A. 29321 tras. B.M.A.26087 tras. B.M.A.16342 act. N.º t/I. 901.968 N.º Dpto.

OTROS DOC. ..... Pasaporte Lib. Enrol. etc.

NACIMIENTO: 21.01.1942 Montevideo — Fecha Lugar

DOMICILIO: Dr.José Pugnalini No.1828 A desde 1976 — Calle N.º Teléf. Ciudad o Localidad

PROFESION U OCUPACION: Odontóloga desde 1971

LUGAR: Cons. 18 de Julio 959 Ato.501 CARG

IDEOLOGIA POLITICA: ..... CLASIFICACION: .....

DATOS COMPLEMENTARIOS: casada — Est Civil Cónyuge Hijos

HIJA DE: HERMAN MATIAS Y PRUDY [illegible]

Otros familiares

025402

A-2

Fecha	Documentos	ANTECEDENTES A REGISTRAR
S.H.C.P. Secc.12a	No.60/82 MDEO.ING	-DATOS DE LA D.I.I.; 30.1.74: Figura en una Nómina de cotizantes del P.D.C. incautada a Jorge Aníbal Cela Ravera, encargado de la cobranza de la Coordinadora "C". Se establece que pasa a jurisdicción de la Coordinadora "B". -26.7.82: En la fecha se contestó dicha constancia a nombre del causante, SIN ANOTACIONES en este Servicio, para ingreso en ANCAP.(M).- (FOLIT. 022O5)

SERVICIO DE INFORMACION
DE DEFENSA
Dep. 1

025493-8

Confeccionado el 15 NOV. 1973

A-1

VARIOS

FOTO

Apellidos BRUN

Nombres Héctor Zacarías

Fecha de Nacimiento

Lugar de Nacimiento

Est. Civil

Cred. Cívica Céd. Identidad 27.271

Otros Documentos

Ocupación

Padre

Madre

Domicilio Garibaldi 2089 Ciudad

Otros datos 21141

FICHA COMPLEMENTARIA 025493

FS-2

DOCUMENTO		ANTECEDENTES
FECHA	ORIGEN	
12.7.72	Doc.1987 Eval A-2	Figura en una relación de visitantes al extremista BRUN CARNELUIS,Héctor Daniel.-(SS)-

SERVICIO DE INFORMACION
DE DEFENSA
Dep. 1

025494-6

Fs-1

Confeccionado el 16.3.73

VARIOS

FOTO

Apellidos BRUN

Nombres Hilda Mirta

Fecha de Nacimiento

Lugar de Nacimiento

Est. Civil

Cred. Cívica Céd. Identidad

Otros Documentos

Ocupación

Padre

Madre

Domicilio Ciudad

Otros datos

21142

025494

FICHA COMPLEMENTARIA

F3-2

DOCUMENTO		ANTECEDENTES
Fecha	Origen	
NOV.1971	LISTA 988 PDC F.A	Candidato cema Ter.suplente del 30.titular a la Junta Drpartamental por el dpto.de Colonia sublema Pueblo en Lucha/SS/

SERVICIO DE INFORMACION
DE DEFENSA
Dep. 1

025495-3

Ps-1

Confeccionado el 14.3.73

VARIOS

FOTO

Apellidos BRUN

Nombres Hugo

Fecha de Nacimiento

Lugar de Nacimiento

Est. Civil

Cred. Cívica Céd. Identidad

Otros Documentos

Ocupación

Padre

Madre

Domicilio Ciudad

Otros datos

2

CHILSA

025495

Fs-2

FICHA COMPLEMENTARIA

DOCUMENTO		ANTECEDENTES
Fecha	Origen	
NOV.1971	LISTA 988 PDC F.A	Candidato como 1er.suplente del 25.titular a la Junta Departamental por el dpto.de Colonia sub lema Pueblo en Lucha/SS/
14.9.81	- - - - -	Memo.(A) Nº 1723/81 al Dpto.II/E.M.E..-(PPO.-

025496-1

Ps-1

MINISTERIO DE DEFENSA NACIONAL
S. I. D.

26/6/73

Dep. I Secc. 1
Sub - Secc. G
Ficha Nro. _____ Confec. _____

BRUN (Apellidos) Humberto (Nombres)

DOCUMENTOS: C/C. _____ (Serie / Nro.) C/I. _____ (Nro. / Dpto.)

OTROS DOC. _____ (Pasaporte / Lib. Enrol. / etc.)

NACIMIENTO: _____ (Fecha / Lugar)

DOMICILIO: _____ (Calle / Nro. / Teléf.) FRAY BENTOS (Ciudad o Localidad)

PROFESION U OCUPACION: OBRERO

LUGAR: UNION OBRERA TEXTIL [illegible] CARGO: [illegible]

IDEOLOGIA POLITICA: _____ CLASIFICACION: _____

DATOS COMPLEMENTARIOS: _____ (Est. Civil / Conyuge / [illegible])

_____ (Otros familiares)

025496

FS-2

Fecha	Documentos	ANTECENDENTES A REGISTRAR
5/5/73	D.N.I.I.	-Hace uso de la palabra en un acto realizado en la ciudad de FRAY BENTOS con motivo de conmemorarse el 1o. de Mayo.-(G)

SERVICIO DE INTELIGENCIA

División I

(Seguridad)

MINISTERIO DE [illegible] M / F

[illegible]

025496

Sección G-3

Gremios

Ficha N.: [illegible]

Foto

Nombres y Apellidos: BRUM, ó BRUN Humberto

Fecha y Lugar Nac.: .....

Cred. Civ.: Serie ..... N.º ..... Ced. Identidad: .....

Otros documentos: .....
(Pasaporte - Libreta Enrolam. - etc.)

Domicilio: Hacía casi Hammet (Fray Bentos)
(Ciudad o Localidad) (Calle) (N.º) (Telef.)

Profesión: .....

Cargo y Lugar: .....

Ideol. Política: Socialista Actuación: Dirigente de la . Autón. de la carne.

Datos Complementarios: .....

Apreciación General: .....

.....

.....

Ficha confeccionada: .....

Documento		025496 Antecedentes
Fecha	Origen	
13 11.63	El Popular	- Dirigente suplente de la Fed. Autón. de lacarne.
19 4-66	El Popular	- Presidente de la Federación Autónoma de la Carne, hace declaraciones al mencionado diario sobre las resoluciones adoptadas por el Congreso Nacional de la citada Gremial realizada en la ciudad de Fray Bentos durante los días 16 y 17 de abril del corriente año.-
1°/5/66	Inf. Jef. 121	-Pte. de la Fed. Aut. de la Carne, hizo uso de la palabra en representación de la misma en el acto organizado por la CNT en el día de hoy en conmemoración del 1° de mayo.-
27-4-67	El Día	-Aparecen mencionados en el citado periódico como dirigentes del Frigorífico "ANGLO", y como tal mantiene una entrevista con el Administrador del citado establecimiento en pos de la solución del actual conflicto.-
19 -3-66	El Popular	-Presidente de la Federación Autónoma de la Carne para el período de 1966.-
3 -VII-66	42/2	Hizo uso de la palabra en un acto público que tuvo lugar el día 1e. de julio de los corrientes frente al local de la Unión Obrera de Río Negro de la misma ciudad,-Este acto fué [illegible] les concurrentes sobre la [illegible] mantienen los obreros [illegible]

FICHA COMPLEMENTARIA

025496

P 5

Documento		ANTECEDENTES
Fecha	Origen	
14--IX-66	72/103	Hizo uso de la palabra en un acto público que se realizara en el día de la fecha en el costado Norte del Palacio Legislativo, organizado por Organizado por la Convención Nacional de Trabajadores, en el mismo actuó como integrante de la Federación de la Carne.-
6-VI-66	B-42-D-1 Eval: a-2 (C).-	Con motivo del conflicto que mantiene el personal del Frigorifico Anglo de Fray Bentos en el cobrer del mes de Mayo del año en curso a raiz del cual se llegó a la toma del establecimiento.-Por ese motivo se trasladó a esa ciudad, el Sr.Ministro del Interior, quien se entrevistó con dirigentes gremiales donde se encontraba éste .-Hizo uso de la palabra en un acto realizado el día 15 de mayo del año actual en la Plaza Constitución de la Ciudad de Fray Bentos, organizado por la Unión Obrera de Rio Negro, este acto fué realiz[illegible] luego de una manifestación que se realizara con posterioridad al desalojo de la Planta Industrial del Frigorifico Anglo la que se hallaba ocupada por parte de sus obreros, en este acto intervino como Pte. de la Federación.-
29 -VI-64	B-42-D-5	En la fecha concurre a la reunión, que la Unión Obrera de Rio Negro realizó y en [illegible] representación de la [illegible] Consejo [illegible]

FICHA COMPLEMENTARIA

Documento		025496 ANTECEDENTES
Fecha	Origen	
16.IX.70	Bl.I. 9 42-1	Secretario General de la Unión Obrera de Río Negro para el periodo 1970.-
13/6/73	1276	Unico orador en una asamblea organizada por la Unión Obrera de Río Negro(filial autónoma)en la fonoplatea de la Emisora C.V.153 "Radio Rincón", el día 26 de mayo ppdo.(RR)
15-V-73	965	Integrante de la Mesa Sindical de la C.N.T. que hizo uso de la palabra en el acto realizado el 1º de mayo en la ciudad de Rio Negro Evaluación A-1.- (I).-

Fórm. 5

SERVICIO DE INFORMACION DE DEFENSA
Dep. I

025497-9

Sección

Fs-1

Grem

Ficha Nº [redacted]7

Nombres y Apellidos: BRUN FERREIRA (1) José Carlos (2)

Fecha y Lugar Nac.: 21.11.45 Dpto. Rocha (3)

Cred. Cív.: Serie D.A.A. Nº 13781 (4) Ced. Identidad: 1.431.608 (5)

Otros documentos: [illegible]
(Pasaporte - Libreta Enrolam. - etc.)

Domicilio: Valdense 3169 apto.3 (6)
(Ciudad o Localidad) (Calle) (Nº) (Teléf.)

Profesión: Operario especializado U.T.E. (7)

Cargo y Lugar: U-T-E- (Dolores)

Ideol. Política: Actua

Datos Complementarios: [illegible] (8)

Apreciación General:

21173

Ficha confeccionada: 17-XI-66

FICHA COMPLEMENTARIA

Documento		025497 ANTECEDENTES
Fecha	Origen	
28-VI-66	B-19-D-5-	Figura en una relación de la Agrupación U-T-E- de Asociados Activos, con un año de antiguedad, en condiciones de votar y ser votado como Delegado de esa Agrupación en las Elecciones al Consejo Nacional de Delégados por el Ejercicio 1966.1967, figurando con el Nro.3364 de afiliados por Dolores.- (Eval.A-2).-
27.6.79	2422	-Por Nota No.664/79, la Secretaria de Planeamiento, Coordinación y Difusión solicita al S.I.D. el aval correspondiente con respecto al causante, a efectos de que el mismo haga usufructo de una beca al exterior (Argentina); lo que esta Dirección APRUEBA por Memo (A) No.716/79, 2da, Parte de fecha 10.5.79. Indica 1 al 8.-(BB)

MINISTERIO DE DEFENSA NACIONAL

S. I. D.

025498-7

13 JUN 1974

Dep. I Secc. I

Sub - Secc. G

Ficha Nro.____ Confec.____

BRUN (Apellidos) José L. (Nombres)

DOCUMENTOS: C/C.____ (Serie / Nro.) C/I.____ (Nro. / Dpto.)

OTROS DOC. ____ (Pasaporte / Lib. Enrol. / etc.)

NACIMIENTO: ____ (Fecha / Lugar)

DOMICILIO: ____ (Calle / Nro. / Teléf. / Ciudad o Localidad)

PROFESION U OCUPACION: Docente

LUGAR: U.T.U. **CARGO:** Prof. Matemáticas

IDEOLOGIA POLITICA: ____ **CLASIFICACION:** ____

DATOS COMPLEMENTARIOS: ____ (Est. Civil / Conyuge / Hijos) 21155

Otros familiares

025498

Fecha	Documentos	ANTECEDENTES A REGISTRAR
6/5/75	1008	Figura en lista de docentes de U.T.U. (K)

SERVICIO DE INFORMACION DE DEFENSA

Dep. 1

025499-5

PS-2

Confeccionado el 02 ABR. 1976

V A R I O S

FOTO

Apellidos BRUN CARDOZO

Nombres Juan C.

Fecha de Nacimiento

Lugar de Nacimiento

Est. Civil

Cred Cívica Céd. Identidad

Otros Documentos

Ocupación

Padre

Madre

Domicilio Ciudad

Otros datos

~~21161~~

Imp. CHIESA Hnos. Ltda. 10.010 - 12 - 71

025499

FICHA COMPLEMENTARIA

Ps-2

DOCUMENTO		ANTECEDENTES
Fecha	Origen	
3-2-76	Doc. 0156 (Sin Eval.)	- El Directorio de A.S.S.E., en sesión Nº 007/976 resolvió dejar sin efecto su nombramiento para Técnico y Avaluador para las Divisiones Empresas y Recaudaciones y Agencias del Interior, por registrar antecedentes antinacionales.- (W)

025500-0

Fs-1

JUNTA DE COMANDANTES EN JEFE

S. I. D.

Dep. I Secc. I

Sub Secc. A/N

Ficha Nº ..... Confec. 24/20/982

BRUN PEÑALVA — Apellidos

Juan Francisco — Nombres

DOCUMENTOS: C/C. MCA 18.052 — Serie — Nº — C/I. ..... — Nº — Dpto.

OTROS DOC. ..... — Pasaporte — Lib. Enrol. — etc.

NACIMIENTO: ..... — Fecha — Lugar

DOMICILIO: ..... — Calle — Nº — Teléf. — Ciudad o Localidad

PROFESION U OCUPACION: .....

LUGAR: ..... CARGO: .....

IDEOLOGIA POLITICA: ..... CLASIFICACION: .....

DATOS COMPLEMENTARIOS ..... — Est. Civil — Cónyuge — Hijos

..... — Otros familiares

173403

Fecha	Documentos	ANTECEDENTES A REGISTRAR
11/12/78	D.1680	-Año 1971. Delegado de Mesa en las elecciones nacionales del año 1971 por el Departamento de Soriano. Listas 26-126-988-9988-1811-1813-1815 y 1001. Circuito No.42. EVAL. A-1 (P) (Por averiguaciones telefónicas realizadas con la Corte Electoral, se establece que el antecedente mencionado anteriormente, no le corresponde a la persona JUAN FRANCISCO BRUN, C.C. CEA 20.744, C.I. No. 60.576). (P)

025501-8 19 ENE. 1979 F-1

JUNTA DE COMANDANTES EN JEFE

S. I. D.

Dep. I Secc. I

Sub Secc. A/N

Ficha Nro. _____ Confec. _____

BRUN DA SILVA (Apellidos) Juana Elena (Nombres)

DOCUMENTOS: C/C BNB 24080 (Serie / Nro.) C/I. _____ (Nro. / Dpto.)

OTROS DOC. _____ (Pasaporte / Lib. Enrol. / etc.)

NACIMIENTO: _____ (Fecha / Lugar)

DOMICILIO: _____ (Calle / Nro. / Teléf. / Ciudad o Localidad)

PROFESION U OCUPACION: _____

LUGAR: _____ CARGO. _____

IDEOLOGIA POLITICA: _____ CLASIFICACION: _____

DATOS COMPLEMENTARIOS: _____ (Est. Civil / Cónyuge)

Otros familiares

025501

Fs-2

Fecha	Documentos	ANTECEDENTES A REGISTRAR
25 SET. 1978		- Delegado de Mesa por las listas: 808-1808.-
196		, en las elecciones nacionales del año 1971 por el Departamento de Montevideo.- . Circuito N°. 1990.-
		.- (0099) (V)

S. I. D. 025502-6 FS-1 Sub - Secc. A/N 10/
Ficha Nro. Confec.

BRUN INZAURRAGA — Julio Enrique
Apellidos — Nombres

DOCUMENTOS: C/C. FEF:4584(1) — C/I. 31.495 (33.495(8))
Serie — Nro. — Nro. — Dpto.

OTROS DOC. _____
Pasaporte — Lib. Enrol. — etc.

NACIMIENTO: 17 años(1975) — 23/IV/957(2) — Treinta y Tres(3)
Fecha — Lugar

DOMICILIO: Oficial 3º.J.Ortiz.(4) — BARRIO 25 de AGOSTO (7) — Treinta y Tres
Calle — Nro. — Teléf. — Ciudad o Localidad

PROFESION U OCUPACION: Estudiante liceal

LUGAR: _____ CAR(_____

IDEOLOGIA POLITICA: COMUNISTA — CLASIFICACION: U.J.C.

DATOS COMPLEMENTARIOS: Soltero(5)
Est. Civil — Cónyuge — Hijos

Hijo de: JULIO y EUFRONIA (6)
Otros familiares

21167

025502 B-2

Fecha	Documentos	ANTECEDENTES A REGISTRAR
7/6/75	D.1049	**Ante información recibida se toma conocimiento de que en la ciudad de Treinta y Tres había elementos pertenecientes a la U.J.C. que reclutaban jóvenes para su posterior funcionamiento a nivel departamental.-En consecuencia es detenido el 13/IV por el Ejército; por haber participado en una Convención efectuada en "La Esmeralda de La Coronilla"(Rocha) en la cual convivieron mas de 20 jóvenes de ambos sexos en total promiscuidad.Integrante del Círculo barrial "PABLO NERUDA".-Eval.A-1(J)**
5.8.975	D.1396	Según oficio Nº 645/975 del Juzgado Militar de Instrucción de 3er. Turno con fecha 17 de Junio de 1975, se decreta su procesamiento y prisión sin incomunicación por hallarse incurso "prima facie" en el delito previsto en el Art.62 del C.P.O. relacionado con el Art. 60 (XII) remitido al Art. 60 (V) de la ley Nº 14.068 (COMPLICIDAD DE ACTOS PREPARATORIOS DE ASOCIACIONES SUBVERSIVAS).- Se encuentra detenido en [illegible] Bn. Infantería 10.- Evaluación: A-1(Z)
29/8/75	D.1552	Indica: (1) a (7) Grado de adoctrinamiento: CONVENCIDO.- Peligrosidad al ser detenido:MEDIA.-Peligrosidad posterior: POCA.- Afiliado a la UJC colaborando regularmente.-(J)
2.10.75	D.1784	Indica lo mismo que dto. 1396 (Z)

FECHA	DOCUMENTOS	ANTECEDENTES A REGISTRAR
28.5.76	Doc. 730	-Situación del detenido al 23.2.76 :EXCARCELADO A la fecha se encuentra detenido en el Reg.C.8, abajo el régimen de Medidas Prontas de Seguridad. (TT).-
13.7.76	Doc. 0900	-Indica lo mismo que el Doc.anterior. (TT).- Eval. A - 1.-
8.9.976	1150	Indica documento anterior.-(PP).-
14.10.76	1321	Permanece internado bajo el regimen de Medidas Prontas de Seguridad.-(PP).
20/5/77	Doc. 0475 PME (c)	Integra nóminâ de libertades otorgadas por la Justicia Militar en los años 1974,75 y 76.- Detenido el 13/4/75.- Procesamiento: Art.60(XII) CJM relacionado al 62 CPO.- Tipo de libertad: Excarcelación Provisional.- Juez: M.I.3er.Turno.- Fué liberado e internado en MPS. el 23/2/76.- (i)
20/5/77 PME	Doc.0475 (d)	Integra nómina de Internados al amparo de las MPS en el ámbito del Ejército al 6/8/76. Internado el 23/2/76 por ser liberada antes de cumplida la Condena.- Eval.A-1.- (i).
20/5/77	Doc.0475 PME (d)	Integra nómina de Internados al amparo de las MPS en los años 1973,74, 75 y 76 al 6 de Agosto en el ámbito del Ejército. Internado en Febrero de 1976 por ser liberado por cumplimiento de Condena. Eval.A-1.- (i).

025502

Fs-4

FECHA	DOCUMENTOS	ANTECEDENTES A REGISTRAR
17.1.77	Doc.026 PME	Se encuentra bajo el Régimen de Libertad Vigilada en el ámbito del Ejército al 25.11.76. Unidad de presentación: Bn.I.10.- Eval.A-1.- (i).
17.1.77	Doc.026 PME	Figura como liberado del Régimen de MPS en el ámbito del Ejército al 30.11.76, Se encontraba detenido en Unidades dependientes de la D.E.IV (Reg.C.8) siendo liberado.Eval.A-1.-(i)
4.12.76	1505 PME	-Idem.doc.anterior.(F).-
30.12.76	1620 PME	-Figura en una relación de Bajas de Internados por MPS, en el período del 1 al 30.11.76.(F).-
29.3.77.	DOc.0290	Relcutado No. 1884. Indica lo mismo que los doc. 1049 y 1396. Ingresó al EMIR: 1.10.75.- Eval. A-1 (FE)

025502 Pág-5

FECHA	DOCUMENTOS	ANTECEDENTES A REGISTRAR
5.4.83	18378/82	-Ficha del M.M.R.1, establece: 13.04.75, libertad provisional 25.02.76.- EVAL:B-2 (Q) PCRM:8433

025502 Fs-6

FECHA	DOCUMENTOS	ANTECEDENTES A REGISTRAR
16.02.82	D. 5757/59	-Figura en una relacion de la Corte Electoral, de ciudadanos inscriptos en el Registro Civico Nacional, que se encuentran comprendidos en el Art. 1, Literal "B" del Acto Institucional No. 4, con prohibicion de ejercer el derecho de voto. (Procesados por delitos de "Lesa Nacion").EVALUACION A-1(VL) Indica (7) ( )
16.02.82	D.6004/81/9	-Se encuentra comprendido en el Art.lo. literal b) del Acto Institucional No.4,por haber sido procesado el 17 FVI 175 por los delitos previstos en. C.P.M. C.P.O. 62 rel. con 60 (XII) en rel 60 (V). EVALUACION A-1 (LA)
25.9.82	. . . .	Se contesto en Memo(A) Nº 2263/82 para el F.M.R. Nº1.-
		Formulario Nº 3036 - (I--)
5.[illegible].83	[illegible]/83	-Figura en una relación [illegible] de la [illegible] vigiladas categorías A, B y C, [illegible] Detenido el 13.04.75, Liberado el 14.11.76.[illegible] el [illegible].- [illegible]/A-1 ( ) [illegible]

FECHA	DOCUMENTOS	BRUN INZAURRAGA 025502 ANTECEDENTES A REGISTRAR	P5-7
5.4.83	24738/83	-Indica idem Doc.24862/83.Unidad de control:Bn.I.10.Pertenece a la U.J.C.-EVAL:A-1 (Q) FORM:8477	

025503-4

Fs-1

SERVICIO DE INFORMACION DE DEFENSA

Dep. 1

Confeccionado el 23 de mayo de 1963

VARIOS

FOTO

Apellidos BRUN PINTOS

Nombres Luis

Fecha de Nacimiento

Lugar de Nacimiento

Est. Civil

Cred. Cívica Ced Identidad

Otros Documentos

Ocupación

Padre

Madre

Domicilio Ciudad

Otros Datos

27768

FICHA COMPLEMENTARIA 025503 Fs-2

DOCUMENTO		ANTECEDENTES
Fecha	Origen	
27/X/1962	"EPOCA"	Adherido al Frente Izquierda de Liberación.-

Ps-1

SERVICIO DE INFORMACION DE DEFENSA

Dep. 1

025504-2

Confeccionado el 26 de setiembre de 1978.-

VARIOS

FOTO

Apellidos BRUN EGUILUZ

Nombres María Antonia

Fecha de Nacimiento

Lugar de Nacimiento

Est. Civil

Cred. Cívica AXA Nº11141.- Céd. Identidad

Otros Documentos Pasaporte Nº124610,expedido en Montevideo

Ocupación

Padre

Madre

Domicilio Pºde la Marina,310 2º Ciudad Castelldefels(Barña)

Otros datos:

2224

025504

Fs-2

FICHA COMPLEMENTARIA

DOCUMENTO		ANTECEDENTES
Fecha	Origen	
15.Oct.77	Doc.1064	-Figura en una nómina de ciudadanos uruguayos que se presentaron ante el Consulado de Distrito de Barcelona (España) entre los días 8 y el 27 de noviembre y del 28 de noviembre al 18 de diciembre de 1971.(J).-

Ps-1

JUNTA DE COMANDANTES EN JEFE

S. I. D.

025505-9

VARIOS

Dep. I Secc. I

Sub Secc. A/N (NN)

Ficha Nº ..... Confec 28.07.83

BRUN ALMANDOS — Apellidos

Maria del Rosario — Nombres

DOCUMENTOS: C/C. A.R.A. 12714 — Serie / Nº

C/I. 2.024.529 Mdeo. — Nº / Dpto.

OTROS DOC. ..... — Pasaporte / Lib. Enrol. / etc.

NACIMIENTO: 23.09.55. — Fecha

Minas (Lavalleja) — Lugar

DOMICILIO: Eduardo Acevedo 1444 Apto. 801 40.13.79. Montevideo — Calle / Nº / Teléf. / Ciudad o Localidad

PROFESION U OCUPACION: Médico Veterinario

LUGAR: Inst. Investigaciones Pesqueras (Fac. Veterinaria) CARGO: Asistente - Escalafón Be 2

IDEOLOGIA POLITICA: ..... CLASIFICACION: .....

DATOS COMPLEMENTARIOS: Casada — Est. Civil / Cónyuge / Hijos

..... — Otros familiares

Fecha	Documentos	025505 ANTECEDENTES A REGISTRAR
28.07.83	28107/01/ 010027.	29.06.83 - SEPLACODI solicitó por Nota Nº. 3131/83 aval para Beca a (Italia), SE APRUEBA por MEMO (A) 1442 de fecha 29.06.83.- Form. 12336 .-(NN)

025506-7

E

P3-1

MINISTERIO DE DEFENSA NACIONAL
S. I. D.

Dep. 1 Secc. I
Sub-Secc. A/N
Ficha Nro..... Confec. .....

BRUN BEQUIO (Apellidos) Miguel Angel (Nombres)

(a)"David"

DOCUMENTOS: C/C. PBA 9704 (2) C/I. 1.267.096 (5)
Serie Nro. Nro. Dpto.

OTROS DOC. .....
Pasaporte Lib. Enrol. etc.

NACIMIENTO: .....
Fecha Lugar

DOMICILIO: F. Ugalde 691 (3) - Arenoio 1336 Montevideo (4)
Calle Nro. Teléf. Ciudad o Localidad

PROFESION U OCUPACION: [illegible] (6)

LUGAR: ..... CARGO: .....

IDEOLOGIA POLITICA: ..... CLASIFICACION: .....

DATOS COMPLEMENTARIOS: Casado (c) Angelica DE VITA (c) .....
Est. Civil Conyuge Hijos

Otros familiares

025506 R-2

Fecha	Documentos	ANTECEDENTES A REGISTRAR
5-Agos-72	Doc-2820.	Sedicioso internado en el Batallón N de Infantería Nro.2.- el 21-V-72-(AA).-
23/10/72.	D.3705.R/D.	Se encuentra detenido.- (II)
9/7/73.	Doc.1502.	Se encontraba recluido en el Est. de Det. No.1.recuperando la Libertad en Junio de 1973.(bb)
24.3.73	425	Junto a su esposa, enviaron una carta al exterior del Establecimiento donde se encuentran, manifestando que habían adoctrinado a seis individuo de las FF.AA.- (DD) ① ②
5/12/73	D.4153	- Fué puesto en libertad el 5.6.73 del E.M.R.No.1. (CC).-
8/3/1974	Doc.412	- Figura en unarrelación de sediciosos procesados que fueron puestos en Libertad Provisional,este con fecha 22 de Mayo de 1973.-(C.C)
		16.8.78-SE HIZO MEMO(A)Nº 1587/78 2da.DIV.E.M.N.-qq-.
		11.9.78 - SE HIZO MEMO(A) Nº 2733/978 DIV. EME (SS)

FECHA	DOCUMENTOS	025506 ANTECEDENTES A REGISTRAR	Fs3
16.02.82	D. 5757/81/ 81	-Figura en una relacion de la Corte Electoral, de ciudadanos inscriptos en el Registro Civico Nacional, que se encuentran comprendidos en el Art. 1, Literal "B" del Acto Institucional No. 4, con prohibicion de ejercer el derecho de voto. (Procesados por delitos de "Lesa Nacion").EVALUACION A-1(VL) Indica (2) (3)	
16.02.82	D.6004/81/ 09	-Se encuentra comprendido en el Art.lo..literal b) del Acto Institucional No.4,por haber sido procesado el 23/ 11 /72 por los delitos previstos en. C.P.M. C.P.O. NO EVALUACION A-1 (LA)	
5.4.83	24862/83	-Figura en una relación procedente de la P.M.E., de libertades otorgadas por la Justicia Militar, desde el año 1972 al 31.07.80.Detenido el 21.05.72, liberado el 22.05.73.- EVAL:A- 1(Q) FOLIO:8399 [illegible] (4)	
5.4.83	[illegible]	[illegible]	

FECHA	DOCUMENTOS	025506 ANTECEDENTES A REGISTRAR
6.4.83	24862/83	-Indica idem Doc. 24862/83.-EVAL:A-1 (Q) DORM:8461
30.11.83	32605 pag.1	-Por Oficio No. 1057/83 del Juzgado Militar 1ra.Instancia de 3er.Turno de fecha 21.11.83, se comunica que se decretó la prescripción por el delito previsto en el Art.150 "Asociación para Delinquir".C.P.O.- -22.11.76-Fueron suspendidos los procedimientos,solicitando la pena de prisión la que se dió por compurgada con la preventiva cumplida, habiendo cumplido una pena de laño y ldí Eval:A-1(M).-

SERVICIO DE INFORMACION
DE DEFENSA
Dep. 1

025507-5

Fs-1

Confeccionado el 14.3.73

VARIOS

FOTO

Apellidos BRUN OTATTI

Nombres Nelly

Fecha de Nacimiento

Lugar de Nacimiento

Est. Civil

Cred. Cívica Céd. Identidad

Otros Documentos

Ocupación

Padre

Madre

Domicilio Ciudad

Otros datos

025507

FICHA COMPLEMENTARIA

F-2

DOCUMENTO		ANTECEDENTES
Fecha	Origen	
NOV.1971	LISTA 988 PDC F.A	-Candidato como 2do.suplente del 28.titular a la Junta Departamental por el dpto.de Colonia sub lema Pueblo en Lucha/SS/ 15.4.78.- Se hizo Memo (A) 440/978 para la DNII(SS)-

SERVICIO DE INFORMACION
DE DEFENSA
Dep. 1

025508-3

Fs-1

Confeccionado el 13.3.73

VARIOS

FOTO

Apellidos BRUN

Nombres Nicolás

Fecha de Nacimiento

Lugar de Nacimiento

Est. Civil

Cred. Cívica Céd. Identidad

Otros Documentos

Ocupación

Padre

Madre

Domicilio Ciudad

Otros datos

025508

Fs-2

FICHA COMPLEMENTARIA

DOCUMENTO		ANTECEDENTES
Fecha	Origen	
NOV.1971	LISTA 988 PDC F.A	Candidato como 12.titular a la Junta Departamental por el dpto.de Colonia sub lema Pueblo en Lucha $S

A-1

025509-1

MINISTERIO DE DEFENSA NACIONAL

S. I. D.

Dep. I 4.9.74 Secc. I

Sub - Secc. G

Ficha Nro.____ Confec.____

BRUN SALVETTI	Nicolás Ademar
Apellidos	Nombres

DOCUMENTOS: C/C. NLB 10.285 C/I. 54.230 Colonia

Serie Nro. Nro. Dpto.

OTROS DOC. _____

Pasaporte Lib. Enrol. etc.

NACIMIENTO: 27 años (Abril 1973)

Fecha Lugar

DOMICILIO: Granja San José calle 1y 3. Dpto. COLONIA

Calle Nro. Teléf. Ciudad o Localidad

PROFESION U OCUPACION: OBRERO

LUGAR: Campamar CARGO: _____

IDEOLOGIA POLITICA: _____ CLASIFICACION: _____

DATOS COMPLEMENTARIOS: CASADO 2 1 Hijos

Est. Civil Conyuge

Otros familiares

025509 Fs-2

Fecha	Documentos	ANTECEDENTES A REGISTRAR
27.4.73	D. 993	Identificado como integrante de la movilización hacia Montevideo que organizara la Agremiación de Obreros de Juan Lacaze, con motivo del conflicto de la Fca. Campomar & Soulas de aquella ciudad. Evaluación A-1.-(I).-

SERVICIO DE INTELIGENCIA
División I
(Seguridad)

MINISTERIO DE DEFENSA NACIONAL
SERVICIO DE INFORMACION DE DEFENSA
M/F
T. A. 025510-9

Sección A. Fs 1
Act. Ant. Nac.
Ficha N.º [redacted]

Nombres y Apellidos: BRUN EGUILUZ, Nora.-

Foto

Fecha de Nacimiento: .....

Lugar de Nacimiento: ..... (País - Ciudad o Localidad - etc.)

Cred. Civ.: Serie ..... N.º ..... Ced. Identidad: .....

Otros documentos: ..... (Pasaporte - Libreta Enrolam. - etc.)

Domicilio: ..... (Ciudad o Localidad) (Calle) (N.º) (Telef.)

Filiación
- Edad Aparente ..... Color del Cutis .....
- Color del Cabello ..... Estatura Aproximada .....
- Complexión ..... Aspecto Social .....
- Señas particulares .....

Ficha confeccionada en Montevideo, el Enero de 1962. 21105

025510

Fs-2

ACTIVIDADES

(1) Laborales: Profesión Procurador.- Lugar de trabajo .....

Cargo ..... Antigüedad .....

Otras Actividades .....

(2) Políticas: Ideología Castrista.- Actuación .....

Antecedentes Firmante declaración profesionales universitarios apoyo a Cuba.-

Antecedentes familiares .....

(3) Sociales: Estado Civil ..... Religión ..... Figuración .....

Grado Instrucción ..... Lugares que frecuenta .....

(4) Económicas: Situación ..... Capital aprox. ..... Vehículo ..... marca y N.o

Otros datos Informe de la Div. I.- Seguridad.-

Datos Complementarios .....

Apreciación Personal Gral. .....

025510

Fs-3

FICHA COMPLEMENTARIA

Documento		ANTECEDENTES
Fecha	Origen	
13.8.77	Doc. 0834	Año 1962-Firmante de un manifiesto de Profesionales Universitarios ante la situación Cubana. Eval. A-2 (BB).-

SERVICIO DE INFORMACION
DE DEFENSA
Dep. 1

025511-7

Confeccionado el 15 NOV. 1973

B-1

VARIOS

FOTO

Apellidos BRUN

Nombres Olga María

Fecha de Nacimiento

Lugar de Nacimiento

Est. Civil

Ced. Civica Céd. Identidad 30.169

Otros Documentos

Ocupación

Padre

Madre

Domicilio Garibaldi 2089 Ciudad

Otros datos

2106

023071 FR-2

FICHA COMPLEMENTARIA

DOCUMENTO		ANTECEDENTES
FECHA	ORIGEN	
12.7.72	Doc.1987 Eval. A-2	Figura en una relación de visitantes al extremista BRUN CARNELUIS Héctor Daniel.-(SS)-

SERVICIO DE INFORMACION
DE DEFENSA
Dep. 1

025512-5 Confeccionado el 1 OCT. 1973

FS-1

V A R I O S

FOTO

Apellidos BRUN IEDESMA RODRIGUEZ

Nombres Otacilia

Fecha de Nacimiento

Lugar de Nacimiento

Est. Civil

Cred. Cívica Céd. Identidad

Otros Documentos

Ocupación

Padre

Madre

Domicilio Sierra 1775 Ciudad

Otros datos 21107

025512

FICHA COMPLEMENTARIA

DOCUMENTO		ANTECEDENTES
FECHA	ORIGEN	
12.7.72	Doc.1987 Eval. A-2	Dicha persona visito al extremista RODRIGUEZ LEDESMA, Juan Carlos.(SS)-

025513-3

Fs-1

A/N

MINISTERIO DE DEFENSA NACIONAL 10.06.82 *Dep. 1* *Secc. 1*

S. I. D.

Sub Secc. **C**

Ficha Nro...... *Confec.*.....

BRUN ..... Rada .....

Apellidos *Nombres*

DOCUMENTOS: C/C ..... C/I. .....

Serie *Nro.* *Nro.* *Dpto.*

OTROS DOC. .....

Pasaporte *Lib. Enrol.* *etc.*

NACIMIENTO: .....

Fecha *Lugar*

DOMICILIO .....

Calle *Nro.* *Teléf.* *Ciudad o Localidad*

PROFESION U OCUPACION: .....

LUGAR: ..... CARGO: .....

IDEOLOGIA POLITICA ..... CLASIFICACION .....

DATOS COMPLEMENTARIOS: .....

Est. Civil *Cónyuge* *Hijos*

.....

Otros familiares

163578

025513

Ps-2

Fecha	Documentos	ANTECEDENTES A REGISTRAR
02.06.82	15.533	Figura en una Nómina de Firmantes del Manifiesto de Residentes de Cerro Largo en Montevideo adherentes al Frente Amplio.- Eval.:A-1 (Año 1971) (M) (VL) (GM) (LA).Indica ( ) ( ) ( ) ( ) ( ) .-

Fs-1

JUNTA DE COMANDANTES EN JEFE

S. I. D.

C/C

025514-1

Dep. I Secc. I

Sub Secc. [redacted]

Ficha Nº ..... Confec. 24.2.83

BRUN CASTRO — Rafael Enrique

Apellidos — Nombres

DOCUMENTOS: C/C. B.C.A. 77.288 C/I. 1.743.793 Montevideo

Serie Nº Nº Dpto.

OTROS DOC. .....

Pasaporte Lib. Enrol. etc.

NACIMIENTO: 19 años en 1982.-

Fecha Lugar

DOMICILIO: Viña del Mar 6986 Montevideo

Calle Nº Teléf. Ciudad o Localidad

PROFESION U OCUPACION: Estudiante

LUGAR: Partido Colorado CARGO: .....

IDEOLOGIA POLITICA: Sanguinetti-Zorrilla CLASIFICACION: CONVENCIONAL

Nov/982

DATOS COMPLEMENTARIOS Soltero

Est. Civil Cónyuge Hijos

187227

Otros familiares

Fecha	Documentos	025514 ANTECEDENTES A REGISTRAR
13/1/83	23691/064	Electo 4º Suplente del Organo Deliberante Nacional del Partido COLORADO por el Departamento de MONTEVIDEO Hoja de Votación A.B.X; de acuerdo al resultado de las Elecciones Internas de los Partidos Políticos habilitados, efectuadas el 28-XI-82. — Eval. A-1 (XX). (FORM. 8734)

MINISTERIO DE DEFENSA NACIONAL

S. I. D.

025515-8

Dep. I Secc. 1

19 AGO. 1975

Sub Secc.

Ficha Nro. ____ Confec. ____

BRUN — Apellidos

Ricardo — Nombres

DOCUMENTOS: C/C ____ Serie ____ Nro. C/I. ____ Nro. ____ Dpto.

OTROS DOC. ____ Pasaporte ____ Lib. Enrol. ____ etc.

NACIMIENTO: ____ Fecha ____ Lugar

DOMICILIO: ____ Calle ____ Nro. ____ Teléf. Dpto. MONTEVIDEO Ciudad o Localidad

PROFESION U OCUPACION: Funcionario

LUGAR: Banco de Seguros del Estado CARGO

IDEOLOGIA POLITICA: Izquierdista CLASIFICACION:

DATOS COMPLEMENTARIOS: ____ Est. Civil ____ Cónyugè ____ Hijos

Otros familiares

025515

Fs 2

Fecha	Documentos	ANTECEDENTES A REGISTRAR
13.8.75	D. 1430	Figura en una relación de funcionarios del Banco de Seguros del Estado, que por resolución del Directorio de fecha 6 de julio de 1973, de les instruyó un sumario, aplicándosele una sanción de 5 meses de suspención sin goce de sueldo.- Evaluación C-3.-(I).-

VARIOS

Fs-1

12.08.82

JUNTA DE COMANDANTES EN JEFE
S. I. D.

025516-6

Dep. I Secc. I

Sub. Secc. A/N

Ficha N.º ..... Confec. .....

BRUN (Apellidos) Silvia (Nombres)

DOCUMENTOS: C/C ..... (Serie) (N.º) C/I. 1.592.237 (N.º) (Dpto.)

OTROS DOC. ..... (Pasaporte) (Lib. Enrol.) (etc.)

NACIMIENTO: ..... (Fecha) (Lugar)

DOMICILIO: ..... (Calle) (N.º) (Teléf.) (Ciudad o Localidad)

PROFESION U OCUPACION: .....

LUGAR: ..... CARC .....

IDEOLOGIA POLITICA: ..... CLASIFICACION: .....

DATOS COMPLEMENTARIOS: ..... (Est.Civil) (Cónyuge) (Hijos)

[redacted]

Fecha	Documentos	025516 ANTECEDENTES A REGISTRAR
05.08.82	17469	Ab/82-Firma un documento junto a otros alumnos del Liceo No.3 solicitando la derogación de varias disposiciones en vigencia y la realización de mejoras en dicho Instituto. Dicha solicitud motivó 10 días de suspensión a todos los alumnos.Eval.A-1 (GM)(LA) F.Nº02339

SERVICIO DE INFORMACION DE DEFENSA

Dep. 1

02557-4

Fs-1

Confeccionado el 5.10.75

V A R I O S

FOTO

Apellidos BRUN GARCIA

Nombres Stella María

Fecha de Nacimiento 24 años(1975)

Lugar de Nacimiento Uruguay

Est. Civil Soltera

Cred Cívica ____ Céd. Identidad ____

Otros Documentos ____

Ocupación Estudiante

Padre ____

Madre ____

Domicilio Antonio Rubio 6124 Ciudad ____

Otros datos [redacted]

Imp. CHIESA Hnos. Ltda. 10.050 - 12 - 73

FICHA COMPLEMENTARIA

DOCUMENTO		25517 ANTECEDENTES
Fecha	Origen	
17.6.75 PD. 07.00 a	1093 07.00	17.6.75 -Detenida en base a las declaraciones de Armando Alvarez Nova -detenido por pertenecer al P. Comunista. Inspecionado su domicilio se incauta profuda literatura izquierdista.- (DD)
5.9.75 PD. 07.00 a	1615 07.00	30.8.75 -Al así haberlo dispuesto el J.M.I. de 6to. Turno recuperó la libertad en caracter de emplazada.- (DD)

Fs-1

SERVICIO DE INFORMACION
DE DEFENSA
Dep. 1

025518-2 Confeccionado el 13.3.73

VARIOS

FOTO

Apellidos BRUN

Nombres Susana Jacinta

Fecha de Nacimiento

Lugar de Nacimiento

Est. Civil

Cred. Cívica Céd. Identidad

Otros Documentos

Ocupación

Padre

Madre

Domicilio Ciudad

Otros datos

Fs-2

FICHA COMPLEMENTARIA

DOCUMENTO		25518 ANTECEDENTES
Fecha	Origen	
NOV.1971	LISTA 988 PDC F.A	Candidato como 3er.suplente del 7.titular a la Junta Departamental por el dpto.de Colonia sub lema Pueblo en Lucha/SS/
25.10.85.	3 1109/440	Indica IDEM. Anotación que antecede.-Eval.A-2.-(FE)

SERVICIO DE INFORMACION
DE DEFENSA
Dep. 1

025519-0

Fs-1

Confeccionado el 27/3/72

VARIOS

FOTO

Apellidos BRUN

Nombres Teresa

Fecha de Nacimiento

Lugar de Nacimiento

Est. Civil

Cred. Cívica Céd. Identidad

Otros Documentos

Ocupación

Padre

Madre

Domicilio Ciudad

Otros datos

3

FS-2

FICHA COMPLEMENTARIA

DOCUMENTO		025519 ANTECEDENTES
Fecha	Origen	
1/2/72	Doc_12	Figura en una lista de ~~integrantes~~ de coordinadora (M) del F.M. dicho material fue incautado en el domicilio de la presunta sediciosa JUDITH SUTZ Waisman.(X).

VARIOS

Fs-1

JUNTA DE COMANDANTES EN JEFE

S. I. D. 025520-8 05.05.82

DEP. I SECC. I

SUB SECC. A/N

FICHA Nº ____ CONFEC. ____

BRUN de FERNANDEZ Tulia

Apellidos Nombres

DOCUMENTOS: C/C ____ C/I. ____

Nº Dpto. Serie Nº

OTROS DOC. ____

Pasaporte Li. Enrol etc.

NACIMIENTO: ____

Fecha Lugar

DOMICILIO: ____

Calle Nº Teléf. Ciudad o Localidad

PROFESION U OCUPACION: ____

LUGAR: ____ CARGO: ____

IDEOLOGIA POLITICA: ____ CLASIFICACION: ____

DATOS COMPLEMENTARIOS: ____

Est. Civil Cónyuge Hijos

____

Otros familiares

025520

Fs-2

FECHA	DOCUMENTOS	ANTECEDENTES A REGISTRAR
04.05.79	D. 0529/79	-Adherente a un manifiesto del Frente Amplio del año 1971, publicado en "EL POPULAR" de fecha 09/May/971, en el que ciudadanos oriundos del Dpto. de Treinta y Tres constituyen un Comité de Apoyo al Frente Amplio.- EVALUACION:A-1 (GM) (LA). Indica ( ) ( ) ( ).-
28-9-83	30257/004	7-9-83.Ampliando D.0529/79, en la fecha se establece que fue recibido por un jefe de E. Primaria, un manifiesto de caracteristicas similares al del Doc. de referencia, en cual establecen como dias de reunión los martes a las 19 30 hs. en la finca sita en Mercedes 936. 10-9-83. Se confeccionó T.I. No.741/83 al Dpto.III del SI solicitando se confirme si este folleto ha sido impreso la actualidad o en el año 1971. 16-9-83. El Dpto.III del SID, por Memo.440/83 informa que no se ha podido estabiecer ninguna reunión en la mencion da finca, la que luce la inscripción 1001 perteneciente a la lista proscripta del F.A., como si hubiera funcionado en otra época un club político; destacando que la aparien cia del edificio da la impresión de no estar habitado, da do que se encuentra en malas condiciones y de puertas ce- rradas. Por lo antedicho podría deducirse que dicho folle to ha sido impreso en 1971. Eval.A-1 (SI).

11841 / 82
PAG. 786

- POSEE ANTECEDENTES EN EL CO.NA.E -
EVAL - A - 1. (PS) INDICA ( ) ( ) ( )

FECHA	DOCUMENTOS	BRUN de FERNANDEZ ANTECEDENTES A REGISTRAR R Tulia
13.12.83	1981/79 pag.3	-Indica Idem Doc. 0529/79 y Doc. 30257/83.Eval:A-1(M)

FE-1

SERVICIO DE INTELIGENCIA

División I

(Seguridad)

MINISTERIO DE DEFENSA NACIONAL
SERVICIO DE INFORMACIONES DE DEFENSA

025521-6 0392

Sección «G»

Gremios

Ficha N.º [redacted]

Nombres y Apellidos: **BRUN** **Washington**

Fecha y Lugar Nac.:

Cred. Civ.: Serie ..... N.º ..... Ced. Identidad: .....

Otros documentos: .....
(Pasaporte - Libreta Enrolam. - etc.)

Domicilio: .....
(Ciudad o Localidad) (Calle) (N.o) (Telef.)

Profesión: **Funcionario Municipal**

Foto

Cargo y Lugar: **Municipio de Mdeo.**

Ideol. Política: **COMUNISTA** ctuación: **DIRIGENTE de ADEOM**

Datos Complementarios: **Integrante de A.B.E.O.M.**

Apreciación General:

Ficha confeccionada MONTEVIDEO [illegible] de [illegible]

FICHA COMPLEMENTARIA

FS-2

Documento		025521 Antecedentes
Fecha	Origen	
16/5/963.	EL POPULAR	VOCAL: Asociación de Empleados y Obreros Municipales, A.D.E.O.M..-

025522-4

Fs-1

SERVICIO DE INFORMACION
DE DEFENSA
Dep. I

Ficha Nº ..... confeccionada 15.V.1968

AN

Sección .....

FOTO

Apellidos BRUN GONZALEZ

Nombres Yamandú

Fecha de Nacimiento: 22 años (1968)

Lugar de Nacimiento: Uruguay

Cred. Cív.: BDA 63.013 (1) Ced. Identidad: .....

Prontuario: ..... F. Censal: .....

Padre: .....

Madre: .....

Domicilio: Tardáguila 3869 ó 3859.-Habana 3114 Ciudad: Montevideo

Otros datos (Documentos y señas personales) Soltero. Obrero de la construcción.-

Empleado de una imprenta.-

Form. 3

FICHA COMPLEMENTARIA Fs-2

Documento Nº	Fecha	Origen	ANTECEDENTES 025522
Parte 35	30-VI-68	B72-D37	-Detenido en el día de la fecha por manifestar expresiones contrarias a las Medidas Prontas de Seguridad mientras voceaba el diario El Popular.
Parte 185	13-IX-68	B72 D37	
	13/9/1969		-Dejado en libertad.-
Parte25	18.7.69	B-72-D27 Año.1970	Detenido por violación de las M.P.S. e internado en el C.G.I.O.R.
Parte Nro.82	13.9.69		.-Dejado en libertad.-
0001	8.I.76		Afiliado al Partido Comunista el día 6/VIII/68 con el Nº [illegible]791.- (Microfilm [illegible] [illegible] ARISMENDI) Actuación: B-4 (X)
	18.6.81		- - - -Memo.(I) Nº 1036/81 a O.C.O.A.(Tte.Cne.Taramasco) (PP

25-3-82 Doc. 10166/81 Indices (1)
298

BRUN PROMOCION UJC

Afiliado N.o 25391 Fs-3

Departamento Montev 025522 Seccional

Fecha de Ingreso 6/8/66

Nombre y Apellido Yamandú Brun (Filo)

Nacionalidad oriental Cred. Civ.

Edad 21

Domicilio ~~Tardáguila 3869/2-Cuch. Grande~~
Cerro de Lanza el de Fuera Cno. ~~Andaluz~~

Oficio

Lugar de Trabajo Se mudó [illegible]

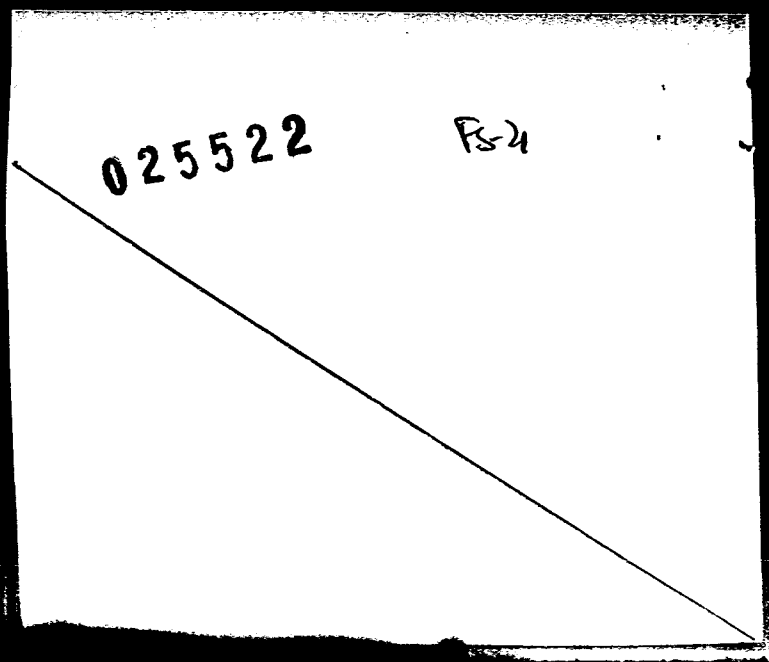
025522
F5-4

26.10.76

Fs-5

C. J.

Dpto. 1

025522

Apellidos BRUN

Nombres Yamandú

Documentos: Afiliado al P.C. Nº 25591

Ant, Secc. A	B	C	D	E	G	V
X						

Secreto

025522 ANTECEDENTES

Doc.0001/76.-(00) Fsb

F. Ingr. 06.08.66 21 años

Dom: Tardaguila 3869/2.Cuchilla Grande y Camino del Andaluz. Montevideo.-

Doc: Carece.-

Prof: Carece.-

Eval. B-2.-

025522 19 ENE. 1979 Fs-7

JUNTA DE COMANDANTES EN JEFE

S. I. D.

Dep. I Secc. I

Sub Secc. A/N

Ficha Nro. ____ Confec. ____

BRUN GONZALEZ (Apellidos) Yamandú (Nombres)

DOCUMENTOS: C/C BDA 36013 (Serie / Nro.) C/I. ____ (Nro. / Dpto.)

OTROS DOC. ____ (Pasaporte / Lib. Enrol. / etc.)

NACIMIENTO: ____ (Fecha / Lugar)

DOMICILIO: ____ (Calle / Nro. / Teléf. / Ciudad o Localidad)

PROFESION U OCUPACION: ____

LUGAR: ____ CARGO. ____

IDEOLOGIA POLITICA: ____ CLASIFICACION: ____

DATOS COMPLEMENTARIOS: ____ (Est. Civil / Cónyuge / Hijos)

____

Otros familiares

025522

Fecha	Documentos	ANTECEDENTES A REGISTRAR
25SET. 1978		- Delegado de Mesa por las listas ;no' presentó.-
-6 10 6		, en las elecciones nacionales del año 1971, por el Departamento de Montevideo.- . Circuito N°. 1304.- .- (0099) (V)
22.7.81		Memo(A)N°1305/81 para el Dpto.III/SID.-(i).-

FS-1

(VW)

JUNTA DE COMANDANTES EN JEFE

S. I. D.

C/G

025523-2

Dep. I Secc. I

Sub Secc. A/N

Ficha Nº ..... Confec. 10.3.83

BRUN DICEITO — Apellidos

Yolanda — Nombres

DOCUMENTOS: C/C. B.A.B. 15822 — Serie / Nº

C/I. 966.013-4 (Mont) — Nº / Dpto.

OTROS DOC. ..... — Pasaporte / Lib. Enrol. / etc.

NACIMIENTO: 54 años (982) — Fecha / Lugar

DOMICILIO: F. Rodriguez 3292 Montevideo — Calle / Nº / Teléf. / Ciudad o Localidad

PROFESION U OCUPACION: Laborista

LUGAR: ..... CARGO: .....

IDEOLOGIA POLITICA: UNION CIVICA CHIARINO Nov/982 CLASIFICACION: COMUNICACIONAL

DATOS COMPLEMENTARIOS CASADO — Est. Civil / Cónyuge / Hijos

1886784

Otros familiares

Fecha	Documentos	025523 ANTECEDENTES A REGISTRAR
30/XI/82	23691/105	Electo 102 Suplente del Organo Deliberante Nacional del Partido UNION CIVICA por el Departamento de MONTEVIDEO Hoja de Votación A.C.H de acuerdo al resultado de las Elecciones Internas de los Partidos Políticos habilitados, efectuadas el 28-XI-82. — Eval. A-1 (XX). (FORM. 9524)

SERVICIO DE INFORMACION DE DEFENSA
Dep. 1

025524-0

FS-2

Confeccionado el 13.3.73

VARIOS

FOTO

Apellidos BRUN

Nombres Zully

Fecha de Nacimiento

Lugar de Nacimiento

Est. Civil

Cred. Cívica Céd. Identidad

Otros Documentos

Ocupación

Padre

Madre

Domicilio Ciudad

Otros datos

FS-2

FICHA COMPLEMENTARIA

DOCUMENTO		025524 ANTECEDENTES
Fecha	Origen	
NOV.1971	LISTA 988 PDC F/A	Candidato como ler.suplente del 9.titular a la Junta Departamental por el dpto.de Colonia sub lema Pueblo en Lucha /SS/

Ps-2

SERVICIO DE INTELIGENCIA
División I
(Seguridad)

MINISTERIO DE DEFENSA NACIONAL
SERVICIO DE INFORMACION DE DEFENSA

M / F

025525-7 24/16

Sección
Act. Ant. Nac.
Ficha N.º [redacted]

Nombres y Apellidos: BRUNACE, Emilio

Fecha de Nacimiento: .....

Lugar de Nacimiento: .....
(País - Ciudad o Localidad - etc.)

Cred. Civ.: Serie ..... N.º ..... Ced. Identidad: .....

Otros documentos: .....
(Pasaporte - Libreta Enrolam. - etc.)

Foto

Domicilio: .....
(Ciudad o Localidad) (Calle) (N.º) (Telef.)

Filiación

Edad Aparente ..... Color del Cutis .....

Color del Cabello ..... Estatura Aproximada .....

Complexión ..... Aspecto Social .....

Señas particulares .....

[redacted]

Ficha confeccionada en Montevideo, el 5 de junio de 1970

025525

Fs-2

ACTIVIDADES

(1) Laborales: Profesión ..... Lugar de trabajo .....

Cargo ..... Antigüedad .....

Otras Actividades .....

(2) Políticas: Ideología COMUNISMO Actuación .....

Antecedentes .....

Antecedentes familiares .....

(3) Sociales: Estado Civil ..... Religión ..... Figuración .....

Grado Instrucción ..... Lugares que frecuenta .....

(4) Económicas: Situación ..... Capital aprox. ..... Vehículo .....
marca y N.o

Otros datos .....

Datos Complementarios .....

Apreciación Personal Gral. .....

BRUNACE — FICHA COMPLEMENTARIA — Emilio — 15-3

Documento		025525 Antecedentes
Fecha	Origen	
5-VI-959	Inf.Div.Seg.	Cabo de la Sección "FRIO" de la chata argentina "ANGLO I".Fué designado por el P. Comunista Argentino para hacer de correo comunista de los grupos partidarios a ambas márgenes del Río Uruguay. Ha intervenido en varias actividades pro-soviéticas y participado en reuniones reservadas que se llevaron a cabo en el local partidario del Comité Departamental del Partido Comunista en Fray Bent

025526-5 fs-1 [redacted]

~~SERVICIO DE INTELIGENCIA~~
MINISTERIO DE DEFENSA NACIONAL
SERVICIO DE INFORMACION DE DEFENSA

M / F

[redacted]

Fecha Montevideo, 1 de noviembre de 1951.-

Ficha N.º 537

Nombre BRUNALDI ó BRUNOLDI, Manuel.

Nacionalidad Oriental.

Profesión o actividad

Lugar de nacimiento

Documentos que posee

Domicilio Teléf.

FILIACION

Edad aparente color del

cutis de los cabellos

estatura aspecto social

señas particulares

[redacted]

025526 F52

Fecha	Contenido
1) 3.XI.951.-	Justicia
2) 3.I.955.-	Justicia

Lugares donde frecuenta

afiliado a

actividad política y donde actúa

COMUNISMO.

Antecedentes policiales

vehículos que posee o que guía

nombre y número de

personas que forman su familia

DATOS COMPLEMENTARIOS

1) Posible comunista. Es reporteado en este semanario sobre el costo de la vida y sobre el posible envío de tropas uruguayas a Corea.-

2) Militante viejo del P.Comunista. Destacado colaborador de la Campaña Financiera del P.Comunista de 1963, habiendo donado-según Justicia- $ 5.00 de contribuciones. Elogia en todo sentido al comunismo.-

025527-3 10.06.81

JUNTA DE COMANDANTES EN JEFE

S. I. D.

Dep. I Secc. I

Sub Secc. A/N

Ficha Nº ..... Confec. .....

BRUNASSO MANSILLA (Apellidos) Jorge Gustavo (Nombres)

DOCUMENTOS: C/C B.M.A.22.297 (Serie / Nº) C/I. 1.340.941 Mdeo.(1) (Nº / Dpto.)

OTROS DOC. ..... (Pasaporte / Lib. Enrol. / etc.)

NACIMIENTO: 07.04.956 (Fecha) Montevideo (2) (Lugar)

DOMICILIO: Burgos 2983/Burgues 2983(1981)(3) (Calle / Nº / Teléf. / Ciudad o Localidad)

PROFESION U OCUPACION: Arquitecto

LUGAR: Facultad de Arquitectura.Instituto de la Construcción de Edificios.(4) — CA Ayudante (Grado 1).Estudiante de 4to.año de la Facultad de Arquitectura.(5)

IDEOLOGIA POLITICA: ..... CLASIFICACION: .....

DATOS COMPLEMENTARIOS: Soltero (6) (Est. Civil / Cónyuge / Hijos)

21280

Otros familiares

Fecha	Documentos	ANTECEDENTES A REGISTRAR
12.03.81	D.0459	INFORMACION PROPORCIONADA POR LA D.N.I.I. 10.12.974:Detenido en la fecha en averiguación de su vinculación con las actividades sindicales en la Facultad de Arquitectura.Puesto a disposición de la D.N.I.I. internado en el Cilindro Municipal. -Por Nota Nº459/81/D,la Secretaría de Planeamiento,Coordinación y Difusión solicita al S.I.D.el aval correspondiente con respecto al causante, a efectos de que el mismo haga usufructo de una Beca al exterior(Europa-EE.UU) lo que esta Dirección APRUEBA por Memo.(A) Nº324/81,con fecha 17/MAR/81.Indica (1) al (6).-(T).-
4.12.81	10094	-D.I.I.: Idem anotación anterior ampliándose : 21.5.980-En la fecha, solicita pasaporte con intenciones de viajar a España, Portugal, por turismo. La entrega del documento de referencia fue autorizada por la D.I.I..-(C)

Fs-1 (VV)

C/G

JUNTA DE COMANDANTES EN JEFE

S. I. D.

025528-1

Dep. I Secc. I

Sub Secc. A/N

Ficha Nº ..... Confec. 10.3.83

BRUNATTI CORNO — Apellidos

Roberto Carlitos — Nombres

DOCUMENTOS: C/C. C.DA. 16210 (Serie / Nº) C/I. 2.520.151-0(Mont) (Nº / Dpto.)

OTROS DOC. ..... (Pasaporte / Lib. Enrol. / etc.)

NACIMIENTO: 58 años (982) (Fecha / Lugar)

DOMICILIO: Rouey 704 Las Piedras (Can.) (Calle / Nº / Teléf. / Ciudad o Localidad)

PROFESION U OCUPACION: Médico

LUGAR: ..... CARGO: .....

IDEOLOGIA POLITICA: UNION CIVICA CRISTIANO Nov/982 CLASIFICACION: COLABORACIONISTA

DATOS COMPLEMENTARIOS CASADO (Est. Civil / Cónyuge / Hijos)

Otros familiares

Fecha	Documentos	025528 ANTECEDENTES A REGISTRAR
30/1/83	28691/106	Electo 9 Titular del Organo Deliberante Nacional del Partido UNION CIVICA por el Departamento de CANELONES Hoja de Votación C.B.J. de acuerdo al resultado de las Elecciones Internas de los Partidos Políticos habilitados, efectuadas el 28-XI-82. — Eval. A-1 (XX). (FORM. 9526)

SERVICIO DE INFORMACION DE DEFENSA
Dep. 1

Sección .....

MINISTERIO DE DEFENSA NACIONAL
SERVICIO DE INFORMACION DE DEFENSA
M / F
Ficha Nº 025529-9 [redacted]
confeccionada el 20-I-66

173

FOTO

Apellidos BRUNDI

Nombres Jorge

Fecha de Nacimiento: .....

Lugar de Nacimiento: .....

Cred. Civ.: ..... Ced. Identidad: 1.082.028.-

Prontuario: ..... F. Censal: .....

Padre: .....

Madre: .....

Domicilio: ..... Ciudad: .....

Otros datos (Documentos y señas personales) .....

[redacted]

PS-2

FICHA COMPLEMENTARIA

DOCUMENTO Nº	FECHA	ORIGEN	025529 ANTECEDENTES
72/205.-	18-IX-65.-		-Integrante del Instituto Alfredo Vazquez Acevedo, titular de la cédula de identidad No.1.082.028.- -Firma un manifiesto para pedir una nueva asamblea para anular la ASAMBLEA DE REFORMA DE ESTATUTOS, por adolecer la misma de los siguientes defectos: a-Irregular citación de un Cté.ejecutivo para hacer la citación de la fecha.-b-Realizar una asamblea un día en que la gremial se encuentra abocada a un paro.-

JUNTA COMANDANTES EN JEFE
Dep. 1

025530-7

Fs-1

Confeccionado el 1 Marzo 1974

VARIOS

FOTO

Apellidos BRUNDI

Nombres Juan Francisco

Fecha de Nacimiento

Lugar de Nacimiento

Est. Civil

Cred Cívica Céd. Identidad

Otros Documentos

Ocupación

Padre

Madre

Domicilio Ciudad

Otros datos

IMP. CHIESA Hnos. Ltda. 3.000 - 5 - 76

025530

Fs-2

FICHA COMPLEMENTARIA

DOCUMENTO		ANTECEDENTES
Fecha	Origen	
15.5.73 **Eval. A-2 (BB).-**	Doc. 929	Figura en una relación de personas que han realizado trámites personales o a través de otras personas en el Consulado de nuestro País en el districto de Santiago de Chile, entre el 1ro. de Enero del 72 y el 1ro. de Marzo del 73. Asimismo cabe destacar que durante ese período han realizado trámites personas requeridas por las FF.CC. -qq- (Corregido por (BB)).-

FS-1

JUNTA DE COMANDANTES EN JEFE

S. I. D.

025531-5 AXX

Dep. I Secc. I

Sub Secc. A/N

Ficha N.° ..... Confec. ....

BRUNDI ..... Marino .....

Apellidos Nombres

DOCUMENTOS: C/C. ..... C/I. .....

Serie N.° N.° Dpto.

OTROS DOC. .....

Pasaporte Lib. Enrol. etc.

NACIMIENTO: .....

Fecha Lugar

DOMICILIO: .....

Calle N.° Teléf. Ciudad o Localidad

PROFESION U OCUPACION: .....

LUGAR: ..... C/): .....

IDEOLOGIA POLITICA: ..... CLASIFICACION: .....

DATOS COMPLEMENTARIOS. .....

Est. Civil Cónyuge Hijos

.....

Otros familiares

Fecha	Documentos	025531 ANTECEDENTES A REGISTRAR

FS-1

SERVICIO DE INFORMACION 025532-3
/ DE DEFENSA
Dep. 1

Confeccionado el 24.2.73.

VARIOS

FOTO

Apellidos BRUNDI

Nombres Santiago

Fecha de Nacimiento 28 de noviembre de 1952.

Lugar de Nacimiento

Est. Civil

Cred. Civica Céd. Identidad 1.113.299.

Otros Documentos

Ocupación

Padre

Madre

Domicilio Gabriel Pereira Nro.3247, Aptc.401. Ciudad

Otros datos

[redacted]

15-2

FICHA COMPLEMENTARIA

DOCUMENTO		025532 ANTECEDENTES
Fecha	Origen	
24.2.73.	Doc. 207.	Arribó al Aeropuerto Nal.de Carrasco el 20 de octubre de 1972,procedente de S.de Chile,vía IBERIA.- (W).

Fs 1

A/N

JUNTA DE COMANDANTES EN JEFE

S. I. D.

20.05.82 DEP. I SECC. I

SUB SECC. A/N

FICHA Nº ____ CONFEC. ____

025533-1

Sra.de BRUNE
Apellidos

Nombres

DOCUMENTOS: C/C Nº ____ Dpto. ____ C/I. Serie ____ Nº ____

OTROS DOC. ____
Pasaporte Li. Enrol etc.

NACIMIENTO: ____
Fecha Lugar

DOMICILIO: ____
Calle Nº Teléf. Ciudad o Localidad

PROFESION U OCUPACION: ____

LUGAR: ____ CARGO: ____

IDEOLOGIA POLITICA: ____ CLASIFICACION: ____

DATOS COMPLEMENTARIOS: ____
Est. Civil Cónyuge Hijos

____
Otros familiares

025533

A-2

FECHA	DOCUMENTOS	ANTECEDENTES A REGISTRAR
06.05.82	14.543/82	-Mencionado página/s 183 del libro "TESTIMONIO DE UNA NACION AGREDIDA". -EVALUACION : A-1.-(GM) (LA).-

Fs-1

JUNTA DE COMANDANTES EN JEFE 025534-9 Dep. I Secc. I

S. I. D.

Sub Secc. A/N

Ficha Nro. _____ Confec. 21.2.

BRUNE — Apellidos

Aníbal — Nombres

DOCUMENTOS: C/C _____ Serie _____ Nro. _____ C/I. _____ Nro. _____ Dpto. _____

OTROS DOC. _____ Pasaporte _____ Lib. Enrol. _____ etc. _____

NACIMIENTO: _____ Fecha _____ Lugar _____

DOMICILIO: _____ Calle _____ Nro. _____ Teléf. _____ Argentina Ciudad o Localidad

PROFESION U OCUPACION: Estudiante

LUGAR: PATRICIO LANUSSE (Moscú) CARGO: _____

IDEOLOGIA POLITICA: _____ CLASIFICACION: _____

DATOS COMPLEMENTARIOS: _____ Est. Civil _____ Cónyuge _____ 21223

_____ Otros familiares

Fs-1

JUNTA DE COMANDANTES EN JEFE 025534-9 Dep. I Secc. I

S. I. D.

Sub Secc. A/N

Ficha Nro. _____ Confec. 21.2.

BRUNE — Apellidos

Aníbal — Nombres

DOCUMENTOS: C/C _____ Serie _____ Nro. _____ C/I. _____ Nro. _____ Dpto. _____

OTROS DOC. _____ Pasaporte _____ Lib. Enrol. _____ etc. _____

NACIMIENTO: _____ Fecha _____ Lugar _____

DOMICILIO: _____ Calle _____ Nro. _____ Teléf. _____ Argentina Ciudad o Localidad

PROFESION U OCUPACION: Estudiante

LUGAR: [illegible] (Moscú) CARGO: _____

IDEOLOGIA POLITICA: _____ CLASIFICACION: _____

DATOS COMPLEMENTARIOS: _____ Est. Civil _____ Cónyuge _____ Inf. 21223

_____ Otros familiares

B 2

025534

Fecha	Doeumentos	ANTECEDENTES A REGISTRAR
14.2.76	0201	Figura en una nómina de personas que realizaron cursos en Moscú (según declaraciones de un detenido) en la Universidad PATRICIO LUMUMBA, durante los años 1960 a 1972. Procedente de Montevideo, radicado en Argentina. Cfr. l. A-2.(E).
07.05.82	14.543/82	-Mencionado página/s 183 del libro "TESTIMONIO DE UNA NACION AGREDIDA". -EVALUACION : A-1.-(GM) (LA).- (FORM. Nº 01382)

11941 / 82	- POSEE ANTECEDENTES EN EL CO.NA.E -
PAG. 486	EVAL - A - 1. (PS) INDICA ( ) ( ) ( )

Fs-1

JUNTA DE COMANDANTES EN JEFE

S. I. D.

025535-6

Dep. I Secc. I

Sub Secc. A/N

Ficha No. ..... Confec. 5.5.83

BRUNE ..... Dinorah .....

Apellidos Nombres

DOCUMENTOS: C/C. ..... **C/I.** .....

Serie No. No. Dpto.

OTROS DOC. .....

Pasaporte Lib. Enrol. etc.

NACIMIENTO: .....

Fecha Lugar

DOMICILIO: .....

Calle No. Teléf. Ciudad o Localidad

PROFESIÓN U OCUPACIÓN: .....

LUGAR: ..... **CARGO:** .....

IDEOLOGÍA POLÍTICA: ..... **CLASIFICACIÓN:** .....

DATOS COMPLEMENTARIOS .....

Est. Civil Cónyuge Hijos

Cuñado: del recl. DE [illegible] [illegible].-

Otros familiares

FECHA	DOCUMENTOS	025535 ANTECEDENTES A REGISTRAR	Fs-2
5.5.83	0663/80 pag.2	-16.6.80-Visita en el EMR.1 al recluso Nro. 022 DE MELLO Walter.Eval: A-1(M).-Form: 9850.-	

Ps-1

025536-4

V.

JUNTA DE COMANDANTES EN JEFE

S. I. D.

DEP. VI SECC. I

SUB SECC. A/N

FICHA Nº _____ CONFEC. 22/8/79

BRUNE LAGUARDA — Apellidos

GILBERTO CESAR — Nombres

DOCUMENTOS: C/C _____ Nº Dpto. C/I. 296.609 Serie Nº

OTROS DOC. _____ Pasaporte Li. Enrol. etc.

NACIMIENTO: _____ Fecha Lugar

DOMICILIO: Av. Del Libertador 1875/103 — Calle Nº Teléf. — Montevideo — Ciudad o Localidad

PROFESION U OCUPACION: COMERCIALES

LUGAR: S.O.D.R.E. CARGO: _____

IDEOLOGIA POLITICA: _____ CLASIFICACION: _____

DATOS COMPLEMENTARIOS: _____ Est. Civil Cónyuge Hijos

_____ Otros familiares

154430

025536

FJ-2

FECHA	DOCUMENTOS	ANTECEDENTES A REGISTRAR
ENE80	DNII.	-No registra antededentes.
9/8/82	D. 14384	Indica datos filiatorios.- (CE)

SERVICIO DE INFORMACION DE DEFENSA

Dep. 1

025537-2

Confeccionado el 18-VI-1970.

VARIOS

FOTO

Apellidos BRUNE CAMPOMAR

Nombres Javier

Fecha de Nacimienlo 22 años (1969)

Lugar de Nacimiento Uruguay

Est. Civil Soltero

Cred. Cívica ..... Ced. Identidad .....

Otros Documentos .....

Ocupación Estudiante de Agronomía

Padre .....

Madre .....

Domicilio Br. Artigas 4187 Ciudad Montevideo

Otros datos .....

025537

Fs. 2

FICHA COMPLEMENTARIA

DOCUMENTO		ANTECEDENTES
Fecha	Origen	
10-IX-969 Parte 80	B72-D27 Año 1970	-Detenido por violación del Decreto de Medidas Prontas de Seguridad.-

Fs-1

025538-0

JUNTA DE COMANDANTES EN JEFE

S. I. D.

DEP. VI SECC. I

SUB SECC. N 21.7.8

FICHA Nº ____ CONFEC. ____

BRUNE PINTOS — Apellidos

JOSE LEONDO o LEONCIO — Nombres

DOCUMENTOS: C/C ____ Nº ____ Dpto. ____ C/I. 1838.512 Serie ____ Nº ____

OTROS DOC. ____ Pasaporte ____ Li. Enrol ____ etc. ____

NACIMIENTO: ____ Fecha ____ Lugar ____

DOMICILIO: DOMINGOS TORRES 4340 — Calle ____ Nº ____ Teléf. ____ Ciudad o Localidad ____

PROFESION U OCUPACION: Programa:"EL SONIDO JOVEN DE R.C.A."

LUGAR: CX 36 RADIO CENTENARIO CARGO: ____

IDEOLOGIA POLITICA: ____ ASIFICACION: ____

DATOS COMPLEMENTARIOS: ____ Est. Civil ____ Cónyuge ____ Hijos ____

____ Otros familiares ____

1[illegible]

F8-2

025530

FECHA	DOCUMENTOS	S/A	ANTECEDENTES A REGISTRAR
Agos.80	DNII		-Sin antecedentes.
11/4/82	D. 15848		Indice datos filiatorios.- (FE)

Imp. Nacional

Ps-3

JUNTA DE COMANDANTES EN JEFE
S. I. D.

025538

DEP. VI SECC. I
SUB SECC. A/N
FICHA Nº _____ CONFEC. 21/8/79

BRUNE PINTOS — Apellidos
JOSE LEONCIO — Nombres

DOCUMENTOS: C/C _____ Nº _____ Dpto. C/I. 838.512 Serie Nº

OTROS DOC. _____ Pasaporte Li. Enrol. etc.

NACIMIENTO: _____ Fecha Lugar

DOMICILIO: Domingo Torres 4340 — Calle Nº Teléf. Montevideo — Ciudad o Localidad

PROFESION U OCUPACION: _____

LUGAR: Radio Independencia CX 50 CARGO. _____

IDEOLOGIA POLITICA: _____ CLASIFICACION: _____

DATOS COMPLEMENTARIOS: _____ Est. Civil Cónyuge Hijos

Otros familiares 151907

025538

Fs-24

FECHA	DOCUMENTOS	ANTECEDENTES A REGISTRAR
7/8/80	DNII	-Sin antecedentes. No se encuentra Documento.- (FS)

ASUNTO PRENSA NACIONAL 025538

B-3

JUNTA DE COMANDANTES EN JEFE

S. I. D.

DEP. I SECC. I

SUB SECC. A/N

FICHA Nº _____ CONFEC. 28.4.78

BRUNE — Apellidos

José — Nombres

DOCUMENTOS: C/C _____ Nº _____ Dpto. C/I. _____ Serie _____ Nº _____

OTROS DOC. _____ Pasaporte _____ Li. Enrol. _____ etc.

NACIMIENTO: _____ Fecha _____ Lugar _____

DOMICILIO: _____ Calle _____ Nº _____ Teléf. _____ Ciudad o Localidad _____

PROFESION U OCUPACION: Jefe de Informativos de la Radio CX50 de Capital (1)*

LUGAR: _____ CARGO. _____

IDEOLOGIA POLITICA: _____ CLASIFICACION: _____

DATOS COMPLEMENTARIOS: _____ Est. Civil _____ Cónyuge _____ Hijos _____

[redacted] Otros familiares [illegible]

025538

FS-6

FECHA	DOCUMENTOS	ANTECEDENTES A REGISTRAR
Feb.78	M.Interior- Indica (1)* Of.prensa	NO se encuentra documento.- (PS)

Ficha confeccionada el día 3/7/1972

PS-1

MINISTERIO DE DEFENSA NACIONAL
S. I. D.

025539-8

Dep. 1 Secc. I
Sub-Secc. A/N
Ficha Nro. ..... Confec. .....

BRUNE VIGNOLA — Apellidos
LUIS ANIBAL — Nombres

DOCUMENTOS: C/C. B.A.A. 14846 C/I. .....
Serie Nro. Nro. Dpto.

OTROS DOC. Pasaporte No.008515
Pasaporte Lib. Enrol. etc.

NACIMIENTO: .....
Fecha Lugar

DOMICILIO: ECHEVARRIARZA 3270 Apto.1 (MONTEVIDEO) PERLOVSKAIA 8/5 (MOSCU-U.R.S.S.)
Calle Nro. Teléf. Ciudad o Localidad

PROFESION U OCUPACION: Estudiante en la Universida PATRICIO LULUMBA (U.R.S.S)

LUGAR: ..... **CARGO:** .....

IDEOLOGIA POLITICA: ..... **CLASIFICACION:** .....

DATOS COMPLEMENTARIOS: .....
Est. Civil Conyuge

17544

Otros familiares

025539 fs-2

Fecha	Documentos	ANTECEDENTES A REGISTRAR
31/5/1972	Nota No. 278-72 del Ministerio de Relac. Exte Archivo Depto II	-Figura entre los once estudiantes que se encuentran en MOSCU(U.R.S.S) estudiando en la Universidad PATRICIO LULUMBA repartidos en las siguientes disciplinas:Medicina,Física,Química,Fisiología,Ingeniería y Agronomía. Uno de los becados confirmó que toda beca es otorgada por intermedio y bajo la recomendación del Instituto Cultural Soviético-Uruguayo. Todos ellos se presentaron en la Embajada en ocasión de labrarse las Actas de los ciudadanos uruguayos residentes en la U nión Soviética con motivo de su ausencia del país en coicidencia con las elecciones nacionales (C.C)
06.05.82	14.543/82	-Mencionado página/s 183 del libro "TESTIMONIO DE UNA NACION AGREDIDA". -EVALUACION : A-1.-(GM) (LA).-

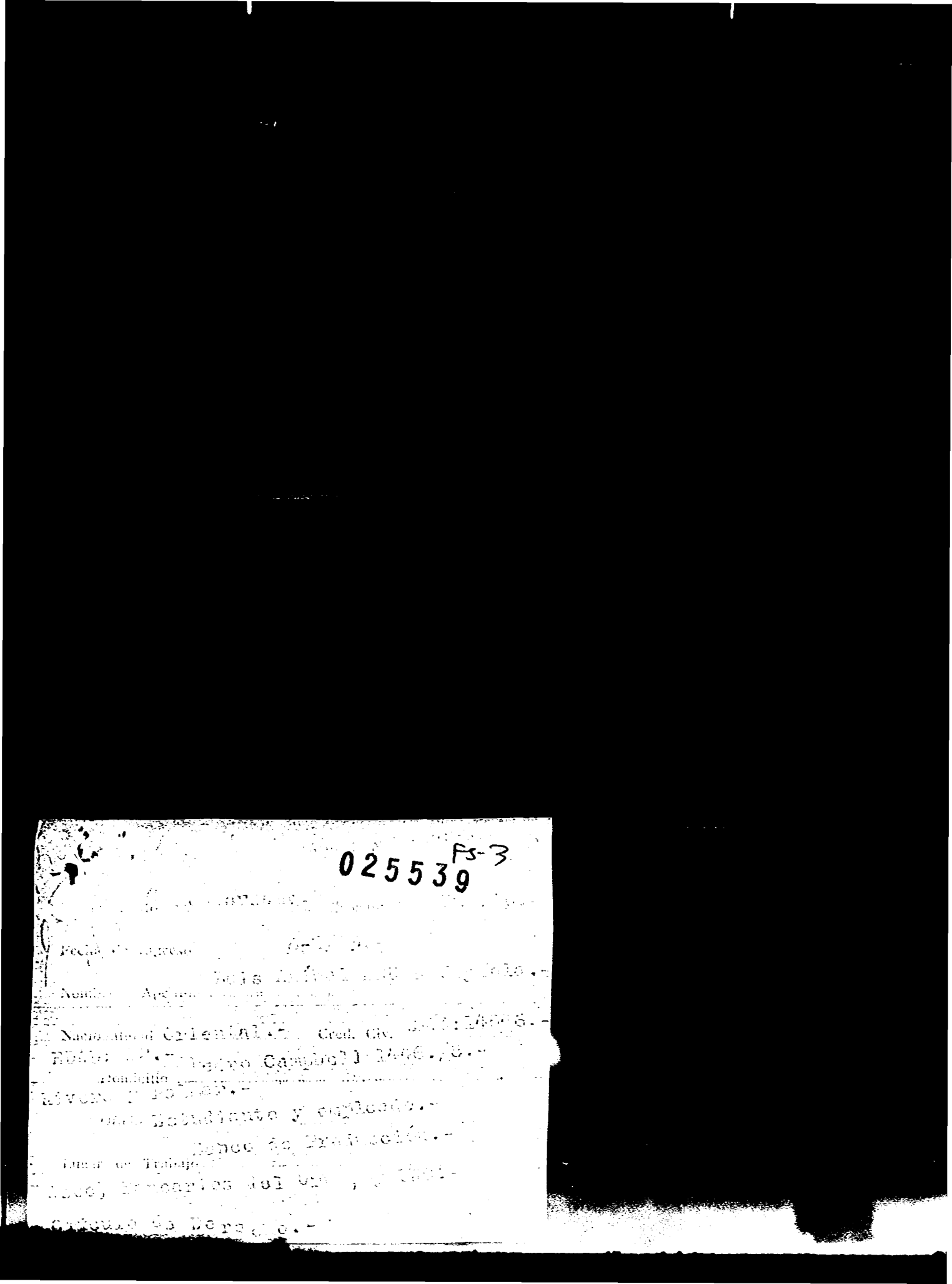
025539
Fs-3

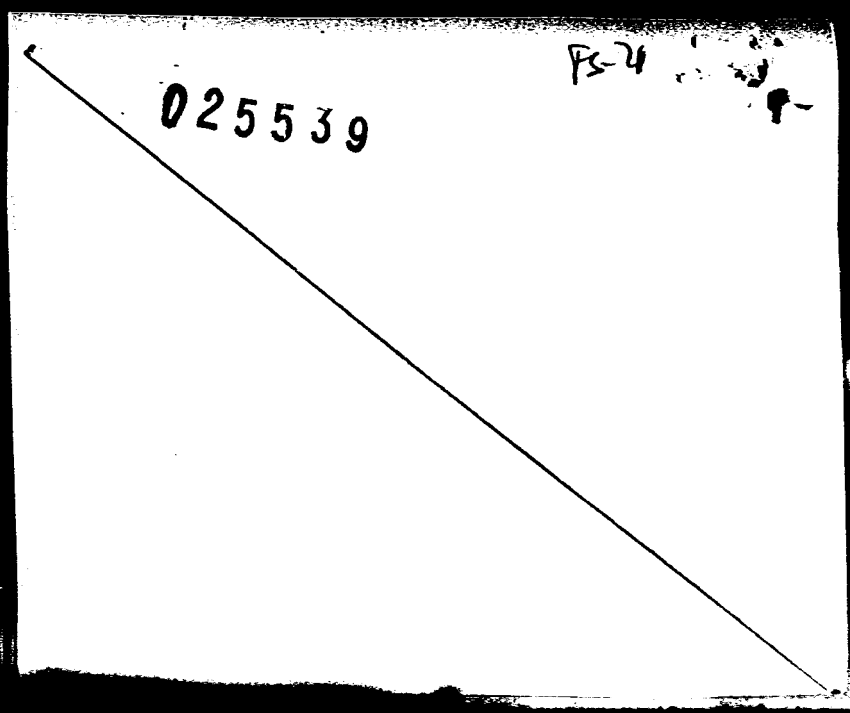
025539
PS-4

SERVICIO DE INFORMACION DE DEFENSA

Dep. 1

025540-6

P8-1

Confeccionado el 9 MAYO 1974

V A R I O S

FOTO

Apel'idos BRUNEL

Nombres José

Fecha de Nacimiento

Lugar de Nacimiento

Est. Civil

Cred Cívica Céd. Identidad

Otros Documentos

Ocupación Estudiante

Padre

Madre

Domicilio Ciudad

Otros datos

Imp. CHIESA Hnos. Ltda. 10.000 - 12 - 73

025540

FICHA COMPLEMENTARIA

RS-2

DOCUMENTO		ANTECEDENTES
Fecha	Origen	
21/12/72	Doc.4315	Figura en una relación de becarios de la Universidad de la República, percibiendo un sueldo neto de $18.000.-(H).

Ficha confeccionada el 17/7/69

MINISTERIO DE DEFENSA NACIONAL

S. I. D.

025541-4

Dep. I Sec. I

F 52

Sub - Secc. A/N.

Ficha Nro. ____ Confec. ____

BRUNEL — Apellidos

Juan C.- — Nombres

DOCUMENTOS: C/C. ____ Serie ____ Nro. C/I. ____ Nro. ____ Dpto.

OTROS DOC. ____ Pasaporte ____ Lib. Enrol. ____ etc.

NACIMIENTO: ____ Fecha ____ Lugar

DOMICILIO: ____ Calle ____ Nro. ____ Teléf. ____ Ciudad o Localidad

PROFESION U OCUPACION: Ing. Funcionario de ANCAP.-

LUGAR: ____ CARGO: ____

IDEOLOGIA POLITICA: ____ CLASIFICACION: ____

DATOS COMPLEMENTARIOS: ____ Est. Civil ____ Cónyuge ____ Hijos

Datos familiares

025541

B-2

Fecha	Documentos	ANTECEDENTES A REGISTRAR
14.6.75	D.1084	Izquierdista. Desde su cargo promovió a los también izquierdistas Ing. Brenner, Benavente, Beizes, Millot, Jalan y Vadez EvP-6-qq-.

025542-2

Fs-1

JUNTA DE COMANDANTES EN JEFE

S. I. D.

Dep. I [redacted] Secc. I

Sub Secc. A/N

Ficha Nº ..... Confec. 28.2.83

BRUNELLA (Apellidos) Darío (Nombres)

DOCUMENTOS: C/C. ..... (Serie / Nº) C/I. ..... (Nº / Dpto.)

OTROS DOC. ..... (Pasaporte / Lib. Enrol. / etc.)

NACIMIENTO: ..... (Fecha / Lugar)

DOMICILIO: ..... (Calle / Nº / Teléf. / Ciudad o Localidad)

PROFESION U OCUPACION: PRODUCTOR LECHERO RESIDENTE DE CONPROLE

LUGAR: ..... CARGO: .....

IDEOLOGIA POLITICA: ..... CLASIFICACION: .....

DATOS COMPLEMENTARIOS ..... (Est. Civil / Cónyuge / Hijos)

1 [redacted]

Otros familiares

Fecha	Documentos	ANTECEDENTES A REGISTRAR	Fs 2
21.2.83	24499 Pag. 004 (BA)	Firmante de una carta dirigida al diario "El Heraldo" y publicada el 27.1.83, en la que casi un centenar de productores de leche del Departamento de Florida, hacen constar su apoyo a la sección "Tribuna Abierta", en la que se recogen las opiniones de la población sobre asuntos de interés general, y en la que según expresan: "los productores tendremos la oportunidad de interiorizarnos de la marcha de la problemática que debemos enfrentar, la misma que hoy se desliza dentro del más impenetrable obscurantismo, llevándonos a la bancarrota económica y financiera del sector".-Eval:A-1 Formulario 5770 (00)	

025543-0

Fs 1

JUNTA DE COMANDANTES EN JEFE

S. I. D.

Dep. I Secc. I

Sub Secc. A/N

Ficha Nº ..... Confec. 28.2.83

BRUNELLA DE LEON — Ruben

Apellidos — Nombres

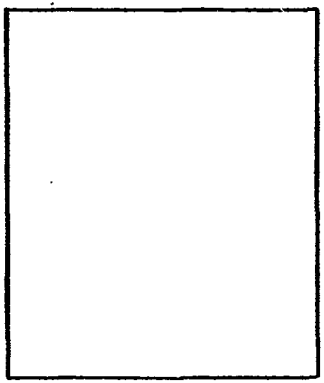

DOCUMENTOS: C/C. ..... Serie ..... Nº ..... C/I. ..... Nº ..... Dpto.

OTROS DOC. ..... Pasaporte ..... Lib. Enrol. ..... etc.

NACIMIENTO: ..... Fecha ..... Lugar

DOMICILIO: ..... Calle ..... Nº ..... Teléf. ..... Ciudad o Localidad

PROFESION U OCUPACION: PRODUCTOR LECHERO REMITENTE DE CONAPROLE

LUGAR: ..... **CARGO:** .....

IDEOLOGIA POLITICA: ..... **CLASIFICACION:** .....

DATOS COMPLEMENTARIOS ..... Est. Civil ..... Cónyuge ..... Hijos

188598

Otros familiares

Fecha	Documentos	025543 ANTECEDENTES A REGISTRAR
21.2.83	24499 Pag. 004 (BA)	Firmante de una carta dirigida al diario "El Heraldo"y publicada el 27.1.83, en la que casi un centenar de productores de leche del Departamento de Florida, hacen constar su apoyo a la sección "Tribuna Abierta", en la que se recogen las opiniones de la población sobre asuntos de interés general, y en la que según expresan"los productores tendremos la oportunidad de interiorizarnos de la marcha de la problemática que debemos enfrentar, la misma que hoy se desliza dentro del más impenetrable obscurantismo, llevándonos a la bancarrota económica y financiera del sector".-Eval:A-1 Formulario 5701 (00)

Fs-1

JUNTA DE COMANDANTES EN JEFE

S. I. D.

025544-8

DEP. I SECC. I

SUB SECC. A/N

FICHA Nº ____ CONFEC. 25.10.8

BRUNELLO — Apellidos

Alfredo — Nombres

DOCUMENTOS: C/C Nº ____ Dpto. ____ C/I. 1.427.889 Serie Nº

OTROS DOC. ____ Pasaporte ____ Li. Enrol ____ etc.

NACIMIENTO: ____ Fecha ____ Lugar

DOMICILIO: Ramón Márquez 3433 — Calle Nº Teléf. Ciudad o Localidad

PROFESION U OCUPACION: ____

LUGAR: AMERICANA LIMITADA [illegible] CARGO: Técnico

IDEOLOGIA POLITICA: ____ CLASIFICACION: ____

DATOS COMPLEMENTARIOS: ____ Est. Civil ____ Cónyuge ____ Hijos

Otros familiares

025544

FS-2

FECHA	DOCUMENTOS	ANTECEDENTES A REGISTRAR
NOV.80	DNII	NO REGISTRA ANTECEDENTES.
1-4-82	D. 13402	Indice de los filiatorios.- (FE)

1

Imp. Nacional

VARIOS

Fs-1

JUNTA DE COMANDANTES EN JEFE

S. I. D.

025545-5

DEP. I SECC. I

SUB SECC. A/N

FICHA Nº ____ CONFEC. 6.5.82

BRUNENGO — Apellidos

ADOLFO — Nombres

DOCUMENTOS: C/C ____ Nº ____ Dpto. C/I. ____ Serie ____ Nº

OTROS DOC. ____ Pasaporte ____ Li. Enrol ____ etc.

NACIMIENTO: ____ Fecha ____ Lugar

DOMICILIO: ____ Calle ____ Nº ____ Teléf. ____ Ciudad o Localidad

PROFESION U OCUPACION: ____

LUGAR: ____ CARGO: ____

IDEOLOGIA POLITICA: ____ CLASIFICACION: ____

DATOS COMPLEMENTARIOS: ____ Est. Civil ____ Cónyuge ____ Hijos

____ Otros familiares

025545

Fs-2

FECHA	DOCUMENTOS	ANTECEDENTES A REGISTRAR
06.10.81	D. 8457	-Integrante al 8/10/73 de Logia Masónica "DERECHOS HUMANOS" Evaluación: A-2 . (VL) (LA).-Indica ( ) ( ) ( ) ( ) ( ).

Imp. Nacional

MINISTERIO DE DEFENSA NACIONAL
S. I. D.

025546-3

Dep. 1 S. 1

Sub-Secc[illegible]N

Ficha Nº____ Confec. 30/3/73

BRUNENGO LANGLAIS (1) — Apellidos

Armando Diver (2) — Nombres

DOCUMENTOS: C/C.____ Serie ____ Nro. ____ C/I.____ Nro. ____ Dpto. ____

OTROS DOC. ____ Pasaporte ____ Lib. Enrol. ____ etc. ____

NACIMIENTO: ____ Fecha ____ Lugar ____

DOMICILIO: Dr. Puig Casi San José (3) — Calle — Nro. — Teléf. — C. Dolores (4) — Ciudad o Localidad

PROFESION U OCUPACION: ____

LUGAR: ____ CARG ____

IDEOLOGIA POLITICA: ____ CLASIFICACION: ____

DATOS COMPLEMENTARIOS: ____ Est. Civil ____ Cónyuge ____

Otros familiares

025546 Fs-2

Fecha	Documentos	ANTECEDENTES A REGISTRAR
26/6/972	D.1679	—El día 7 del cte. es detenido en averiguaciones en Dolores, por pr sumtas actividades dedicciosas. Posteriormente recobra su libertad.—
30/I/973	D. 101 hoja 2	Liberado el 8/V/972 del Bn.I. 4 por disposición del Sr. Juez Milit Indica: 1g 4.-(J).-
1/8/73	D.2077 PEI RM2 (GG).	

SERVICIO DE INFORMACION DE DEFENSA
Dep. 1

025547-1

FS-1

Confeccionado el 26/5/73

VARIOS

FOTO

Apellidos BRUNENGO CHAMPRETT

Nombres Hugo Demar

Fecha de Nacimiento 30 años (1980)(1)

Lugar de Nacimiento Oriental(2)

Est. Civil Soltero(3)

Cred. Cívica ..... Céd. Identidad 1511281-8(4)

Otros Documentos Ppte. común 314.900(5)

Ocupación Fotógrafo(6)

Padre .....

Madre .....

Domicilio Obligado 971(7)Apto 502(8) ..... Ciudad Montevideo(9)

Otros datos .....

21241

Imp. CHIESA Hnos. Ltda.

02554

FICHA COMPLEMENTARIA

Fs-2

DOCUMENTO		ANTECEDENTES
Fecha	Origen	
22/V/973	Doc.1073 J.P.M.	-El día 9/V/973, fué detenido en averiguación por consumo de estupefacientes.- ((FF))
21/V/973	Doc.1032 J.P.M.	-El 13/V/973, fué dejado en libertad por dispocición del Juez de Inst. de 4to. Turno.- ((FF))
27.12.80	D.2059 P.D.Nº.361/80/DII.	27.12.80 - A la hora 14 en vuelo 910 de VARIG arriba a nuestro país procedente de Rio de Janeiro en caracter de deportado por falta de visa. En abril de 1980, viajó a Porto Alegre, quedando sin domicilio fijo, posee antecedentes en la D.I.I. por tráfico de drogas. Fue internado en el Instituto de Higiene a cargo de la Sanidad Aerea del Aeropuerto de Carrasco, de acuerdo a la enfermedad que padece.-Ind.de:(1) a (9).-(NN) (Form. No. 04340

Confeccionada: 2/2/70

025548-9

Ps-1

MINISTERIO DE DEFENSA NACIONAL
S. I. D.

Dep. I Secc. I
Sub-Secc. A/N
Ficha N.o..... Confec.....

BRUNETO **Mateo**
Apellidos Nombres

DOCUMENTOS: C/C..... C/I .....
Serie No. N.o Dpto.

OTROS DOC.- .....
Pasaporte Lib. Enrol. etc.

NACIMIENTO:.....
Fecha Lugar

DOMICILIO: .....
Calle N.o Teléf. Ciudad o Localidad

PROFESION U OCUPACION: (1) **Empleado**

LUGAR: (2) **Basso Hnos.** CARGO: .....

IDEOLOGIA POLITICA: (3) **Comunista - UJC.-** CLASIFICACION (4) **Círculo Sur**
Carnet N°3113 -Ingresó: 8/10/60

DATOS COMPLEMENTARIOS .....
Est. Civil Conyuge Hijos

21260

otros familiares

025548 Fs-2

Fecha	Documentos	ANTECEDENTES A REGISTRAR
V/1962	Mondel N°164 - Indica ① a/ ④	

025549-7 17 FEB. 1976 fs - 2

JUNTA DE COMANDANTES EN JEFE

S. I. D.

Dep. I Secc. I

Sub Secc. A/N

Ficha Nro. _____ Confec. _____

BRUNETTI (Apellidos) Aníbal (Nombres)

DOCUMENTOS: C/C _____ (Serie / Nro.) C/I. _____ (Nro. / Dpto.)

OTROS DOC. _____ (Pasaporte / Lib. Enrol. / etc.)

NACIMIENTO: _____ (Fecha / Lugar)

DOMICILIO: _____ (Calle / Nro. / Teléf. / Ciudad o Localidad)

PROFESION U OCUPACION: Transporte línea D

LUGAR: CUTCSA CARGO: _____

IDEOLOGIA POLITICA: Comunista CLASIFICACION: _____

DATOS COMPLEMENTARIOS: _____ (Est. Civil / Cónyuge / Hijos)

Otros familiares

025549

FS-2

Fecha	Documentos	ANTECEDENTES A REGISTRAR
8.I.76	0001	Afiliado al Partido Comunista el día 12/XI/46 con el Nº 1893.- (Microfilm incautado a Rodney ARISMENDI) Evaluación: B-2 (Z)

BRUNETTI. Af. Nro. [illegible]

NOMBRE: Aníbal Brunetti.- A-3

NACIONALIDAD: 025549

FECHA INGRESO: 12 11 46.-

Dllo.

Dep. Doc. Id.

OFICIO: Transportes.-

Lug. TRABAJO: CUTCSA. Linea "D".-

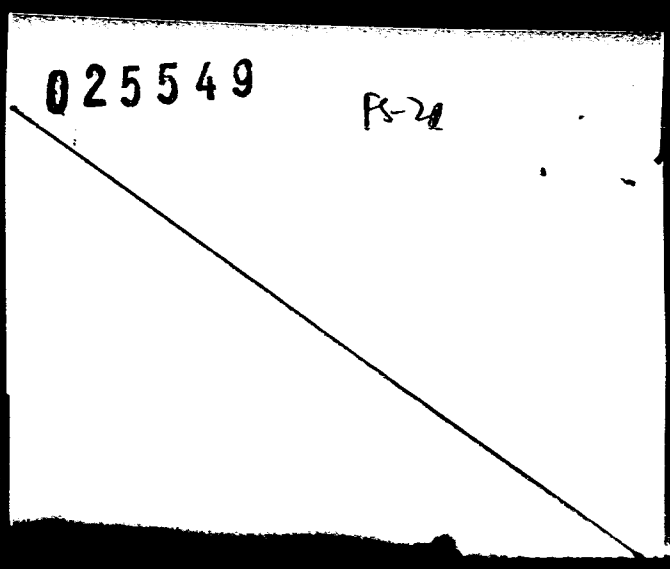
025549
PS-21

J. C. J.
Dpto. 1

025549

Fs-5

Apellidos BRUNETTI

Nombres Aníbal

Documentos: AFILIADO AL PARTIDO COMUNISTA N1893

Ant, Secc. A B C D E G V

☐ ☐ ☐ ☐ ☐ ☐ ☐

Secreto

025549 ANTECEDENTES B-6

Fecha ing. 12.11.46

Dom carece.

Ocup. Transporte Linea "D" CUTSA.

8.1.76. Doc 0001 Eval B - 2 (JJ)

D25550-5

17 FEB 1976

fs-1

JUNTA DE COMANDANTES EN JEFE

S. I. D.

Dep. I Secc. I

Sub Secc. A/N

Ficha Nro. _____ Confec. _____

BRUNETTI (Apellidos) Carlos (Nombres)

DOCUMENTOS: C/C AKA 4213 (Serie / Nro.) C/I. _____ (Nro. / Dpto.)

OTROS DOC. _____ (Pasaporte / Lib. Enrol. / etc.)

NACIMIENTO: 37 años en 1960 (Fecha / Lugar)

DOMICILIO: Bulgaria 4141 (Calle / Nro. / Teléf. / Ciudad o Localidad)

PROFESION U OCUPACION: Guarda

LUGAR: CUTCSA CARGO: _____

IDEOLOGIA POLITICA: Comunista CLASIFICACION: _____

DATOS COMPLEMENTARIOS: _____

Est. Civil / Cónyuge

Otros familiares

025550

FS-2

Fecha	Documentos	ANTECEDENTES A REGISTRAR
8.I.76	0001	Afiliado al Partido Comunista el día 28/IX/60.- (Microfilm incautado a Rodney ARISMENDI) Evaluación:B-2 (Z

BRUNETTI,- Af. Nro. Fs-3

NOMBRE: Carlos Brunetti 025550

NACIONALIDAD: Or.- EDAD 37.

FECHA INGRESO: 28 09 60.-

Dlio. Bulgaria 4141.-

Dep. Mdeo.- Doc. Id. AKA.4213.

OFICIO: Guarda

Lug. TRABAJO: CUTCSA Linea "D".-

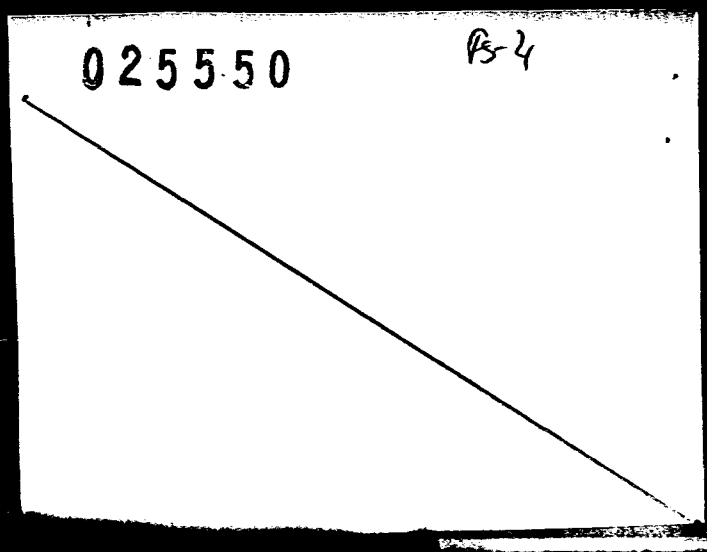
025550
P5-4

PS-5

C. J.

Dpto. 4

025550

Apellidos BRUNETTI

Nombres Carlos

Documentos: AFILIADO AL PARTIDO COMUNISTA NIleg.

Ant, Secc. A B C D E G V

☐ ☐ ☐ ☐ ☐ ☐ ☐

Secreto

025550 ANTECEDENTES

A-6

Fecha ing. 28.09.60.

Ur 37 Años.

Dom. Bulgaria 4141 Mdeo.

Doc. AKA 4213

Ocup. Guarda CUTSA Junca D.

8.1.76. Doc 0001 Eval B - 2 (JJ)

Ps 1

17 FEB. 1978

JUNTA DE COMANDANTES EN JEFE

S. I. D.

025551-3 Dep. I Secc. I

Sub Secc. A/N

Ficha Nro. _____ Confec. _____

BRUNETTI — Apellidos

Mario — Nombres

DOCUMENTOS: C/C _____ (Serie / Nro.) C/I. _____ (Nro. / Dpto.)

OTROS DOC. _____ (Pasaporte / Lib. Enrol. / etc.)

NACIMIENTO: _____ (Fecha / Lugar)

DOMICILIO: _____ (Calle / Nro. / Teléf. / Ciudad o Localidad)

PROFESION U OCUPACION: Cabotaje

LUGAR: Puerto CARGO: _____

IDEOLOGIA POLITICA: Comunista CLASIFICACION: _____

DATOS COMPLEMENTARIOS: _____ (Est. Civil / Cónyuge / Hijos)

Otros familiares

025551

FS-2

Fecha	Documentos	ANTECEDENTES A REGISTRAR
8.I.76	0001	Afiliado al Partido Comunista en el año 1938 con el N°6729. (Microfilm incautado a Rodney ARISMENDI) Evaluación:B-2 (Z)

[illegible]ETTI.- Af. Nro 6729.-

025551

[illegible] Mario [illegible].-

NACIONALIDAD: _____ EDAD: _____

FECHA INGRESO: A[illegible] 1928.-

Dlio.: _____

Dep.: _____ Doc. Id.: _____

OFICIO: _____

Lug. TRABAJO: Puerto - Cabotaje.-

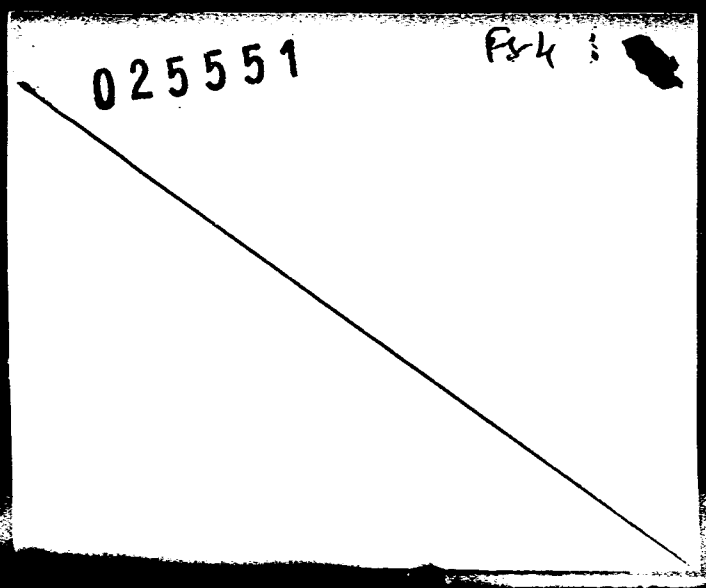
025551

J. C. [redacted]

Dpto. 1

025551

Apellidos BRUNETTI

Nombres Mario

Documentos: AFILIADO AL PARTIDO COMUNISTA N6729

Ant, Secc. A B C D E G V

☐ ☐ ☐ ☐ ☐ ☐ ☐

Secreto

025551 ANTECEDENTES

Fecha ing. Años 1938

Dom carece.

Ocup. Puerto Cabotaje.

8.1.76. Doc 0001 Eval B -2 (JJ)

PS-1

JUNTA DE COMANDANTES EN JEFE
S. I. D.

025552-1

Dep. I Secc. I

Sub. Secc. A/N

Ficha N.º ..... Confec. 28.11.8

BRUNETTI RODRIGUEZ — Walter Edison
Apellidos — Nombres

DOCUMENTOS: C/C BVB 18.803 — C/I. 1.042.611 Mdeo.(1)
Serie — N.º — N.º — Dpto.

OTROS DOC. .....
Pasaporte — Lib. Enrol. — etc.

NACIMIENTO: 22.8.44 Mdeo.(2)
Fecha — Lugar

1982-Idem Dirección Ap. 2 (4)

DOMICILIO: Santa Lucía 4142 Ap. 3 entre Mariano Sagasta y Emilio Romero
Calle — N.º — Teléf. — Ciudad o Localidad

PROFESION U OCUPACION: Estudiante 1982 Empleado(5)

LUGAR: E.N.B.A. CAR .....

IDEOLOGIA POLITICA: ..... CLASIFICACION: .....

DATOS COMPLEMENTARIOS: Casado(3)
Est.Civil — Cónyuge — Hijos

Otros familiares

~~[illegible]~~

[illegible]

Fecha	Documentos	025552 ANTECEDENTES A REGISTRAR Fs-2
19.2.79	0274	-16/JUL/64 - Afiliado al Partido Comunista con el No. 21.890, Sec. 20, Agr. J. Zinola, según material incautado por OCOA en Feb./76"Op. Morgan. EVAL A-1 Form 4682
13.9*82	19017	Figura en el 146 lugar de la lista ACO del Partido Colorado Agrupación "Lealtad a CARRERA GIORDANO Dpto. de Mdeo. como candidato para integrar los Deliberantes Departamentales y Convenciones Nacionales en las Elecciones internas de los PP.PP. del 28 de Noviembre de 1982. (0) IND (1) a (5) Form: 4685
16.10.82		Por Oficio Nº 917 /82 el S.I.D. comunica a la Corte Electoral que de acuerdo a las disposiciones en vigencia, el causante se halla inhabilitado para integrar la mencionada lista. La causa que motivó su inhabilitación fué: Afiliado al Partido Comunista( )

BRU[illegible] Alumno N° [illegible]

A3

Departamento [illegible]ontevideo.- Sección [illegible]a.-

J. Minola.-

Fecha [illegible]/64.-

025552

Nombre y Apellido Walter E. Brunetti[illegible]

Nacionalidad [illegible] Céd. Civ. BVB: 18803.-

EDAD: [illegible] Domicilio Santa Lucía 4142./3.- Marian Sagasta y Emilio Romero.-

Oficio Estudiante.-

174226

Lugar de Trabajo E.N.B.A.-

FR-1

SERVICIO DE INFORMACION DE DEFENSA

025553-9

Dep. 1

Confeccionado el 20-Enero 1970.-

VARIOS

FOTO

Apellidos BRUNETTO VELAZCO

Nombres Alejandro Manuel

Fecha de Nacimiento 57 años (1967)

Lugar de Nacimiento Uruguay

Est. Civil Casado

Cred. Cívica: Céd. Identidad 143.315

Otros Documentos

Ocupación Profesor del Instituto de Profesores Artigas

Padre

Madre

Domicilio Sarmiento2376 Ciudad Montevideo

Otros datos:

FICHA COMPLEMENTARIA

FB-2

DOCUMENTO		ANTECEDENTES
Fecha	Origen	025553
11-X-1967	B72-D10	-Detenido dentro del Instituto de Profesores Artig durante la vigencia del Decreto de Medidas Pronta de Seguridad

11941 / 82
PAG. 486

- POSEE ANTECEDENTES EN EL CO.NA.E -
EVAL - A - 1. (05) INDICA ( ) ( ) ( )

SERVICIO DE INTELIGENCIA

Dep. I (Seguridad)

Sección

MINISTERIO DE DEFENSA NACIONAL
SERVICIO DE INFORMACION DE DEFENSA

Ficha No. M/ confeccionada el 24-V-96

1025554-7 1616

Foto

Apellidos BRUNETTO

Nombres Alvaro.-

Fecha de Nacimiento: 25 años en 1963 (1)

Lugar de Nacimiento:

Cred. Civ.: BBA 14563 (2) Ced. Identidad:

Prontuario: F. Censal:

Padre:

Madre:

Domicilio: Marco Bruto 1222 Ciudad: Montevideo.-

Otros datos (Documentos y señas personales)

FICHA COMPLEMENTARIA F12

Documento N.º	Documento Fecha	Documento Origen	025554 Antecedentes
B-76-D-100.	24-V-965.-		Suscritor de la revista "Tiempos Nuevos", que se l envía desde Moscú .
0001	8.I.76		Afiliado al Partido Comunista el día 8.II.63 con el Nº 19320 (Microfilm incautado a Rodney ARISMEN-DI) Evaluación: B-2 (Z) Indica (1) y (2)

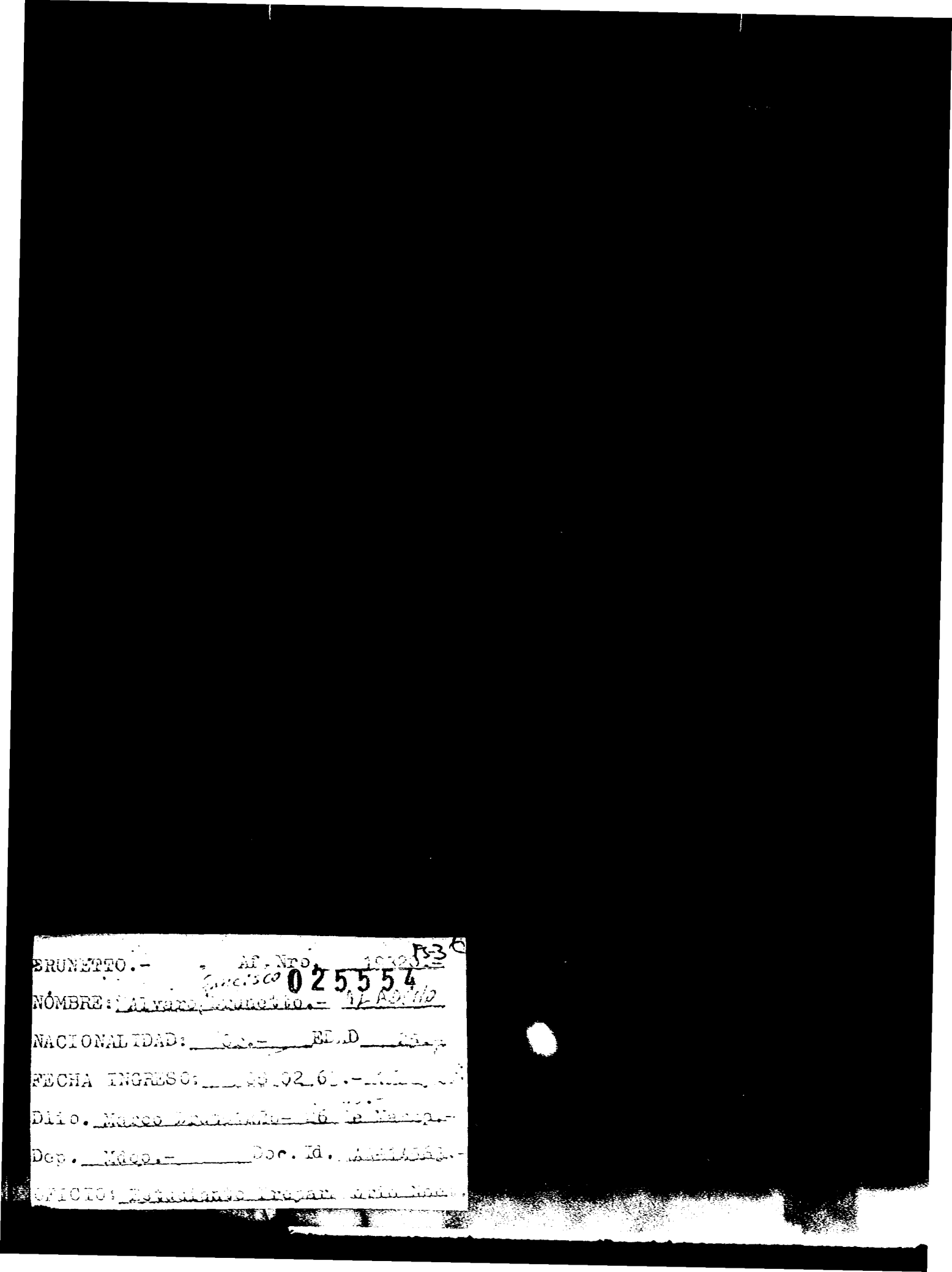

BRUNETTO.- Af. Nro. 19320.- 025554

NOMBRE: Alvaro Brunetto.- Ad. Nro

NACIONALIDAD: Or.- EDAD 25 a.

FECHA INGRESO: 08.02.61.-

Dlio. Marco Brunetto.- 26 de Marzo.-

Dep. Mdeo.- Doc. Id. [illegible].-

OFICIO: Estudiante Preparatorio Nocturno.

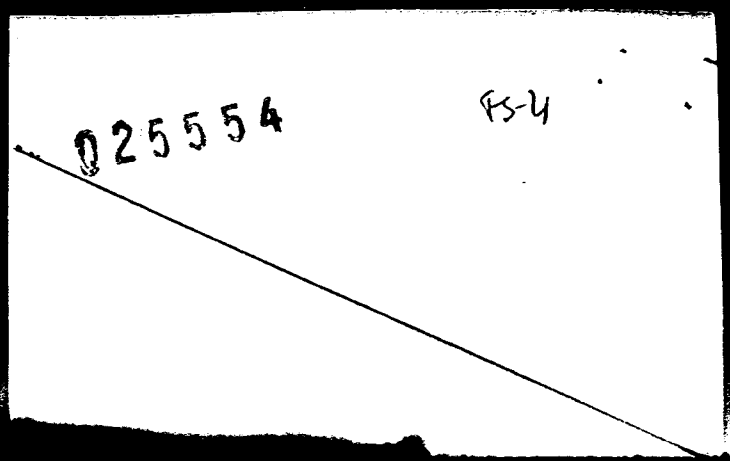
025554
FS-4

F5-3

J. C. J.

Dpto. 1

025554

Apellidos BRUNETTO

Nombres Alvaro

Documentos AFILIADO AL PARTIDO COMUNISTA Nº 19320

Ant, Secc. A B C D E G V

☐ ☐ ☐ ☐ ☐ ☐ ☐

Secreto

ANTECEDENTES

025554

Fecha ing. 08.02.63. FS-6

Or. 25 Años.

Doc. Marco Bruto 1222-26 de Marzo .

Doc BAA 14563.

Ocup Estudiante Preparatorio, nocturno.

8.1.76. Doc 0001 Eval B- 2 (JJ)

FS-7

08 FEB 1979

JUNTA DE COMANDANTES EN JEFE
S. I. D.

025554 Dep. I Secc. 1

Sub Secc. A/N

Ficha Nro. ____ Confec. ____

BRUNETTO PALADINO — Apellidos

Alvaro Francisco — Nombres

DOCUMENTOS: C/C BAA 14563 (Serie / Nro.) C/I. ____ (Nro. / Dpto.)

OTROS DOC. ____ (Pasaporte / Lib. Enrol. / etc.)

NACIMIENTO: ____ (Fecha / Lugar)

DOMICILIO: ____ (Calle / Nro. / Teléf. / Ciudad o Localidad)

PROFESION U OCUPACION: ____

LUGAR: ____ CARGO. ____

IDEOLOGIA POLITICA: ____ CLASIFICACION: ____

DATOS COMPLEMENTARIOS: ____ (Est. Civil / Cónyuge / Hijos)

Otros familiares

025554

Fs-8

Fecha	Documentos	ANTECEDENTES A REGISTRAR
25 SET. 1978		- Delegado de Mesa por las listas 1001 , en las elecciones nacionales del año 1971, por el Departamento de Montevideo . Circuito N°. 800 .- (0098 (J)
1 1 9 6		

SERVICIO DE INFORMACION DE DEFENSA

Dep. 1

025555-4

Confeccionado el 5 JUL 1974

Ps-1

VARIOS

FOTO

Apellidos BRUNETTO MIER

Nombres Ana María

Fecha de Nacimiento 21 años en 1973

Lugar de Nacimiento Uruguay

Est. Civil Soltera

Cred Cívica _____ Céd. Identidad _____

Otros Documentos _____

Ocupación Técnica en Belleza- Est. de UTU Estudiante del Liceo Redó Año 1972

Padre _____

Madre _____

Domicilio Canelones 874 Ap.102 Pisel. Ciudad Montevideo

Otros datos _____

21247

Imp. CHIESA Hnos. Ltda.

025555

FS-2

FICHA COMPLEMENTARIA

DOCUMENTO		ANTECEDENTES
Fecha	Origen	
5.X.73	3332	- Figura en una relación de personas que salieron de Santiago de Chile en una avión de la Fuerza Aérea Uruguaya el 21 de Setiembre ppdo.(Se adjuntan actas de los mismos.) (D)
20.X.73	Doc.3477	- Indica doc. anterior.Por intermedio de la Embajada Uruguaya en Santiago regresó al país. (SS) EVALUACION A-1.
29.IX.73	Doc.3111 PD) 00007 DNII	- Figura en una relación de personas que regresaron a nuestro país porcedente de Santigao de Chile en vuelode Tamu el día 21.IX.73.Fué detenido.Posteriormente recupero su libertad ya que se considero que no tenía ninguna vinculación con alguna organización extremista.-(SS)-
	29.4.83	Memo(A)3050/82 (7a.parte) para DINARP.(MS). Formulario 14 265

025556-2 FS-1 [redacted]

SERVICIO DE INTELIGENCIA

MINISTERIO DE DEFENSA NACIONAL
SERVICIO DE INFORMACION DE DEFENSA

M / F

[redacted]

FOTO

Fecha Montevideo, noviembre 17 de 1958.-

Ficha 52.-

Nombre BRUNETTO, Carlos.

Nacionalidad

Profesión o actividad Obr.del Transporte(CUTCSA)

Lugar de nacimiento

Documentos que posee

Domicilio Teléf.

F I L I A C I O N

Edad aparente color del

cutis de los cabellos

estatura aspecto social

señas particulares

21-2

025556

Fs-2

Fecha	Contenido
1) 17.XI.958.-	El Popular.-

Lugar donde frecuenta .....

afiliado a .....

actividad política y donde actúa

COMUNISMO.

Antecedentes policiales .....

vehículos que posee o que guía

nombre y número de

personas que forman su familia .....

DATOS COMPLEMENTARIOS

1) Entrevistado por cronistas de este diario comunista, manifiesta que en las próximas elecciones de 1958 votará al Partido Comunista.-

025557-O

PS-1

PE

MINISTERIO DE DEFENSA NACIONAL
S. I. D.

Dep. I Sec. I

Sub-Secc. A/N 24.IV.72

Ficha Nro. ..... Confec. .....

BRUNETTO (Apellidos) ..... Carlos (Nombres) .....

DOCUMENTOS: C/C. ..... (Serie / Nro.) C/I. ..... (Nro. / Dpto.)

OTROS DOC. ..... (Pasaporte / Lib. Enrol. / etc.)

NACIMIENTO: ..... (Fecha / Lugar)

DOMICILIO: ..... (Calle / Nro. / Teléf. / Ciudad o Localidad)

PROFESION U OCUPACION: .....

LUGAR: ..... CARGO: .....

IDEOLOGIA POLITICA: ..... CLASIFICACION: .....

DATOS COMPLEMENTARIOS: ..... (Est. Civil / Conyuge / Hijos)

..... (Otros familiares)

025557 PS-2

Fecha	Documentos	ANTECEDENTES A REGISTRAR
29.III.72	Inf.Direc. 233.*	* Habría participado en la ayuda exterior que posibilitó la fuga de los sediciosos de Punta Carretas. Su cuñado estudiante de 2do. de Medicina habría instalado un negocio en el Chuy poco después de liberado Díaz Gomide.(J).-

025558-8

PE Rs-1

MINISTERIO DE DEFENSA NACIONAL

S. I. D.

Dep. 1 Sec. 1

Sub - Secc. A/N

Ficha Nro. ..... Confec. .....

BRUNETTO RODRIGUEZ — Apellidos

Carlos — Nombres

DOCUMENTOS: C/C. BMA 16156 (4) — Serie, Nro. C/I. 971.341 (1) (8) — Nro., Dpto

OTROS DOC. ..... Pasaporte, Lib. Enrol., etc.

NACIMIENTO: 18/1/941 Montevideo (2) — Fecha, Lugar

DOMICILIO: General Flores 4207 apto.3 (5) — Calle, Nro., Teléf., Ciudad o Localidad

PROFESION U OCUPACION: Empleado (6)

LUGAR: ANCAP (7) CAR

IDEOLOGIA POLITICA: Comunista CLASIFICACION:

DATOS COMPLEMENTARIOS: ..... Est. Civil, Cónyuge, Hijos

21250

Hijo de: Oscar y María Ofelia (3).- — Otros familiares

025558

Fecha	Documentos	ANTECEDENTES A REGISTRAR Fs-2
11.IX.73	2854	-Figura en nómina de uruguayos actualmente radicados en Chile, que trab jan en la Fábrica "Ferrilosa" de Santiago de Chile, y manifiestan ser integrantes del Movimiento Tupamaros.- (F)
6/11/73	D. 3849	- Figura en una lista de ciudadanos uruguayos asilados en la Embajada Argentina en Chile. (GG).- Indica: 1,2,3.-
22/12/73	D.4383	- Integra nómina de uruguayos asilados en la Embajada Argentina en Chil que arribaron el 31 de octubre al Aeropuerto Internacional de Camba-Pú ta (Corrientes). (GG).-
15/5/74	1053	Figura en una nómina de ciudadanos uruguayos que han aban- donado la República de Chile en calidad de asilados o ex- pulsados el 1/4/74.Asilado.Viajó a Argentina.(VV)
8.I.76	0001	Afiliado al Partido Comunista el día 15/X/68 con el Nº31328 (Microfilm incautado a Rodney Arismendi)Evaluación:B-2 (Z) Indica (4)a (7)
5.4.83	12017/83	-Figura en [illegible] (8)
5.4.83	01746/83	-Figura en una relación [illegible] (8)

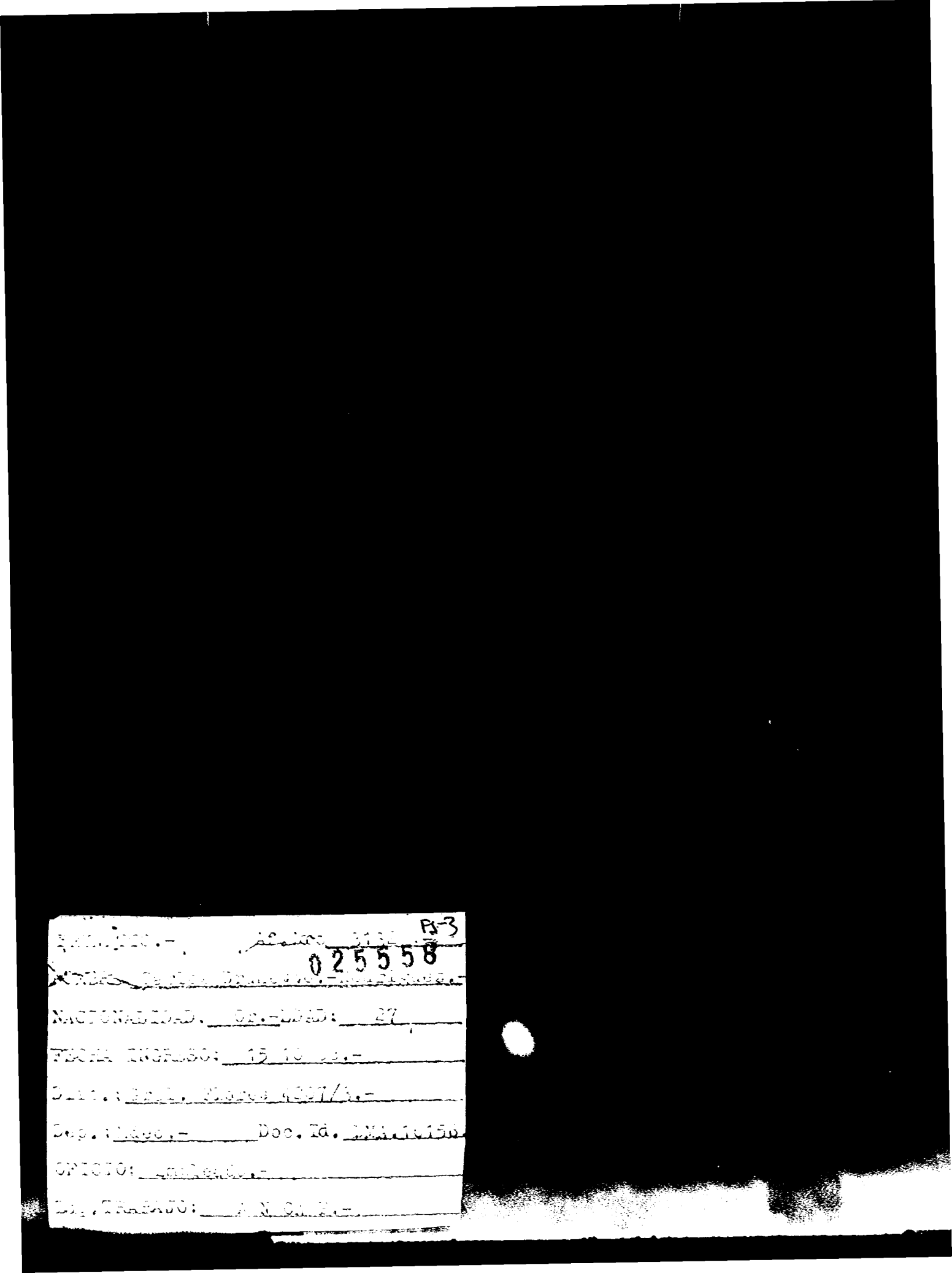
PJ-3
025558

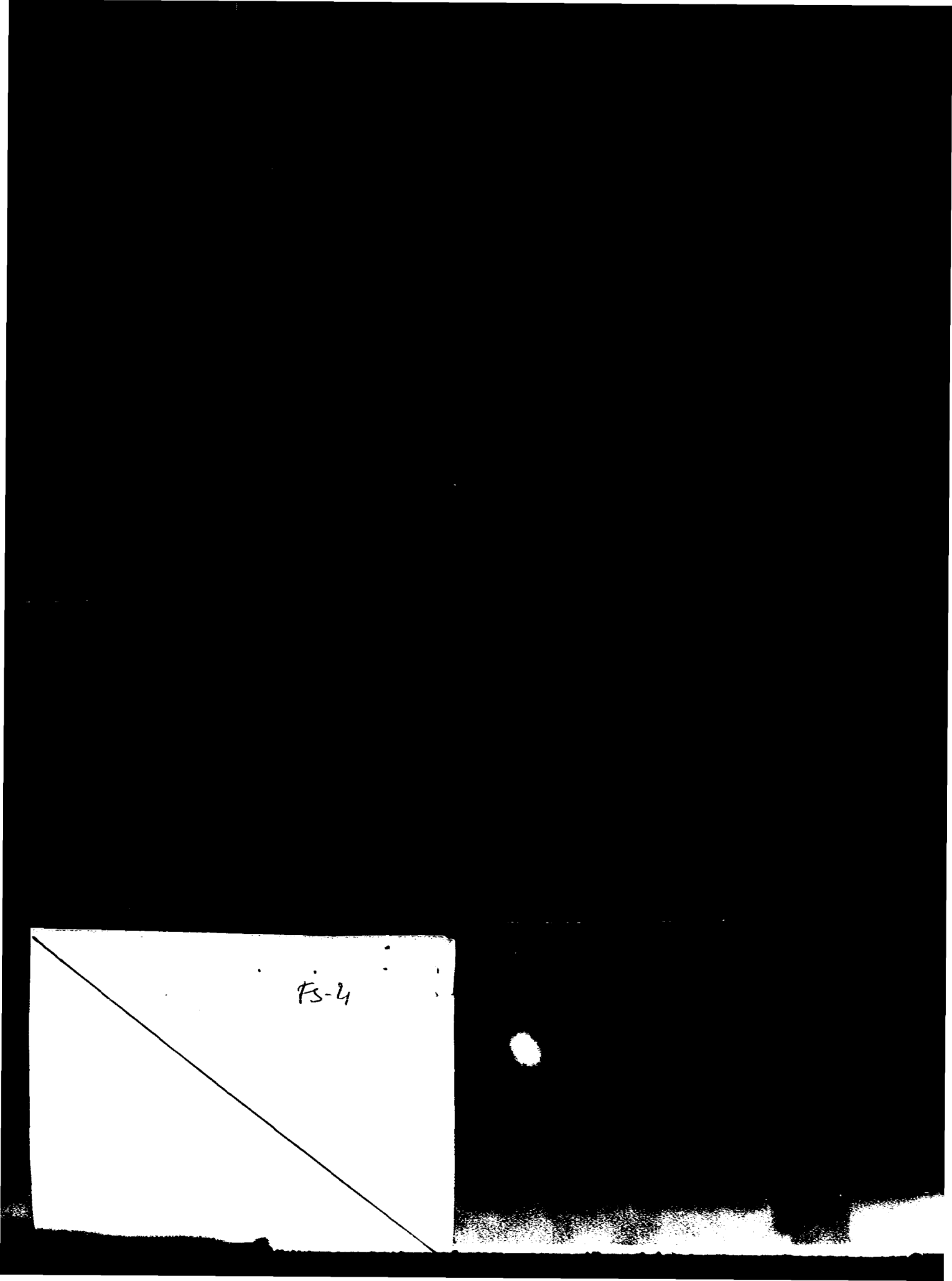
FS-4

J. C. J. 025558

Dpto. 1

Apellidos BRUNETTO RODRIGUEZ

Nombres Carlos

Documentos: AFILIADO AL PARTIDO COMUNISTA N31328

Ant, Secc. A B C D E G V

Secreto

025558 **ANTECEDENTES**

Fecha ing. 15.10,68.

Cr.27 Años.

Dom. Gral Flores 4207 Apto 3 Mdeo

Doc BMA. 16156

Ocup. Empleado ANCAP

8.1.76. Doc 0001 Eval B - 2 (JJ)

B- 828 **025558** Fs-7

NOMBRE BRUNETTO RODRIGUEZ , Carlos

EDAD Nació el 18 deEnero, de 1941 Montevideo

DIRECCION

C. C. o C. IDENTIDAD C.I. 971.341.

NACIONALIDAD Uruguayo.-

PROFESION

OBSERVACIONES Es hijo de Cesar y de Maria Ofelia .- [illegible]

[illegible] del 11 de Set[illegible] [illegible]

29250

025558

PS-8

OBSERVACIONES

en Chile .- El 31 de Octubre viajó al Aeropuerto Internacional de SANTA PUNTA Corrientes .- (FALTA DOCUMENTO)

SERVICIO DE INFORMACIONES DE DEFENSA
Dep. 1

025559-6

F3-1

Confeccionado el 23.V.972.-

VARIOS

FOTO

Apellidos BRUNETTO PICKET .

Nombres Carlos Alberto.-

Fecha de Nacimiento 18 Años en 1972.-

Lugar de Nacimiento URUGUAY.-

Est. Civil Soltero.-

Cred. Cívica ..... Céd. Identidad .....

Otros Documentos .....

Ocupación .....

Padre .....

Madre .....

Domicilio Ecuador Nro. 2372.- Ciudad MONTEVIDEO.-

Otros datos .....

21231

025539

FICHA COMPLEMENTARIA

Fs-2

DOCUMENTO		ANTECEDENTES
Fecha	Origen	
5.1.1972.-	P.-J.P.M.-	Detenido por Sec. Nro.24,y trasladado al 4to.Piso de Cárcel Central; a causa de estar pintando Leyendas sobre la Clausura del Periódico El Eco, en las Calles:Grecia- y Verna hasta Perú.-Posteriormente ha sido puesto en libertad por Orden del Juez Competente.-(LL).-
[illegible]	[illegible]	[illegible]
12.4.83.	24324/83	FECHA DE DETENIDO: 6.6.80, UNIDAD CAPORA: C.C. Inf. Art.60(V) CPM.-Eval.A-1.-(FE) FORM 9245
11.7.83	426/80 Pag.03	18.9.80: Recluso No.2780.- Alta en el EMIR I en la fech Eval.A-1 (Y) FORM:11870.-
1.8.83	28810/19	-En Consolidado de la P.M.E. de fecha 31.5.83, figura como: 30.6.82 sentenciado en 1ra. Instancia por la Causa 197/82 a 4 años de Penitenciaría; 12.5.83 condenado por Supr[illegible] Tribunal Militar por la Causa 197/82 a 4 años de P[illegible]tenciaría.- Eval.:A-1.- (MB) Form. 12434.-
16.8.83.	0813/80 Pág.22,21	En Consolidado de la P.M.E. de fecha 30.9.80, [illegible] como: 6.6.80: Detenido a Dispoción dela [illegible] ter, Juez: J.M.I.1er.T.. 4.9.80: Procesado por "[illegible]" Art.60(V) [illegible] 18.9.80: Baja del [illegible] [illegible]

FECHA	DOCUMENTOS	BRUNETTO PICKETT ANTECEDENTES A REGISTRAR CARLOS ALBERTO
29.8.83	1301/80 pág.20	En consolidado de P.M.E. del 30.06.80 figura como: 06.06.80: ALTA/Ca.C.Inf. en Averiguaciones por Presuntas Vinculaciones al P.C. Eval.A-1.(ME) Form.13776
4.11.83	501/81 pag.1	-28.1.81-Indica Idem Doc.0813/80.Eval:A-2(M).-
2.4.84	8402240 pag.2	-3.3.84-Libertad Anticipada.Figura en una relación de reclusos liberados en el EMR.1 en el período comprendido entre el 25 de Feb y el 25 de Mar de 1984.-Eval:A-1(M).-

025560-4 19 ENE. 1979 Fs-1

JUNTA DE COMANDANTES EN JEFE

S. I. D.

Dep. I Secc. I

Sub Secc. A/N

Ficha Nro. ____ Confec. ____

BRUNETTO MIER — Apellidos

Gladys Beatríz — Nombres

DOCUMENTOS: C/C AGA 5528 — Serie Nro. — C/I. ____ — Nro. Dpto.

OTROS DOC. ____ — Pasaporte Lib. Enrol. etc.

NACIMIENTO: ____ — Fecha Lugar

DOMICILIO: ____ — Calle Nro. Teléf. Ciudad o Localidad

PROFESION U OCUPACION: ____

LUGAR: ____ CARGO. ____

IDEOLOGIA POLITICA: ____ CLASIFICACION: ____

DATOS COMPLEMENTARIOS: ____ — Est. Civil Cónyuge Hijos

Otros familiares

025560 Fs-2

Fecha	Documentos	ANTECEDENTES A REGISTRAR
25 SET 1978		Delegado de Mesa por las listas 90-190 en las elecciones nacionales del año 1971, por el Departamento de Montevideo . Circuito N°. 151 .- (0098) (J)
1960		

JUNTA COMANDANTES EN JEFE
Dep. 1

025560

fs-3

Confeccionado el 1 Marzo 1974

VARIOS

FOTO

Apellidos BRUNETTO MIER de MIRANDA

Nombres Gladys Beatriz

Fecha de Nacimiento

Lugar de Nacimiento

Est. Civil

Cred Cívica Céd. Identidad

Otros Documentos

Ocupación

Padre

Madre

Domicilio Ciudad

Otros datos

IMP. CHIESA Hnos. Ltda. 3.000 - 5 - 76

025560

FS-4

FICHA COMPLEMENTARIA

DOCUMENTO		ANTECEDENTES
Fecha	Origen	
15.5.73 **Eval. A-2 (BB).-**	Doc. 929	Figura en una relación de personas que han realizado trámites personales o a través de otras personas en el Consulado de nuestro País en el districto de Santiago de Chile, entre el 1ro. de Enero del 72 y el 1ro. de Marzo del 73. Asimismo cabe destacar que durante ese período han realizado trámites personas requeridas por las FF.CC. -qq- (Corregido por (BB)).-

SERVICIO DE INTELIGENCIA
División I
(Seguridad)

MINISTERIO DE DEFENSA NACIONAL
SERVICIO DE INFORMACION DE DEFENSA

M / F

I 025561-2

Sección «A»
Act. Ant. Nac.
Ficha N.º [redacted]

RS-1

Nombres y Apellidos: BRUNETTO TALADINO Guido(hijo) Guy (2)

Foto

Fecha de Nacimiento: 11/1/935 (1)

Lugar de Nacimiento: Uruguay (3)
(País - Ciudad o Localidad - etc.)

Cred. Civ.: Serie AXA N.º 10377 (4) Ced. Identidad: 675.464 (5)

Otros documentos. MONTEVIDEO (7)
(Pasaporte - Libreta Enrolam. - etc.)

Domicilio: 26 de Marzo Nº 1137 Ap 803
(Ciudad o Localidad) (Calle) (N.º) (Telef.)

Filiación

Edad Aparente ..... Color del Cutis .....

Color del Cabello ..... Estatura Aproximada .....

Complexión ..... Aspecto Social .....

Señas particulares .....

Hijo de Guido José y Ana María (6) 21258

Ficha confeccionada en MONTEVIDEO el 20 de Marzo de 1963

025501

(8) FS-2

ACTIVIDADES

(1) Laborales: Profesión Profesor Bancario Lugar de trabajo Liceo Nº 18 (8)

Cargo ..... Antigüedad .....

Otras Actividades .....

(2) Políticas: Ideología COMUNISTA ..... Actuación .....

Antecedentes .....

Antecedentes familiares .....

(3) Sociales: Estado Civil ..... Religión ..... Figuración .....

Grado Instrucción ..... Lugares que frecuenta .....

(4) Económicas: Situación ..... Capital aprox. ..... Vehículo ..... marca y N.o

Otros datos .....

Datos Complementarios .....

Apreciación Personal Gral. .....

[illegible] .AP: [illegible]

NOMBRE: [illegible] 025 56 f3

NAC: [illegible] F.NAC: [illegible] EDAD: [illegible]

DOC: C.I:

DPTO: [illegible] SECC: [illegible] AG: [illegible]

DOMICILIO: 26 de Marzo Nro. 1137 [illegible]

OF: Enseñanza LT: Liceo Nro. 1[illegible].-

ORIGEN DEL DATO: Ficha de [illegible].-

LO PRESENTAN: [illegible]

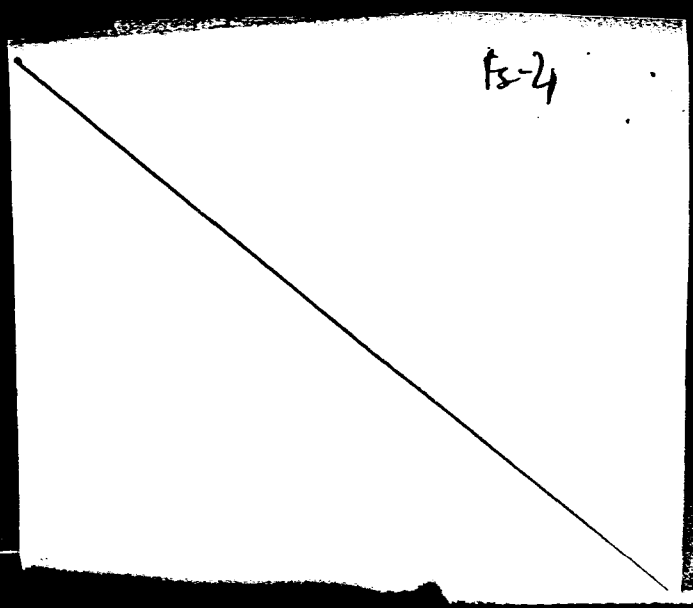
Fs-4

Documento		Antecedentes
Fecha	Origen	
6.X.962	Marcha	Manifiesto del Movimiento de Trabajadores de la Cultura (integrantes del FIDEL).
17.X.958	El Popular	Mil cien intelectuales firman:Manifiesto del FIDEL. Firmante de un Manifiesto de 2oo intelectuales en el que se invita a votar por el partido commista en las elecciones de 1958.
junio 1963	SINDICALISMO ACTIVO.- B-75-(1)-D-25 Ver año 1964	Integrante de la lista N°6 del Gremio Bancario.En esta lista fue candidato en los siguientes lugares: LISTA GENERAL: 4° para el Consejo Central;15° en la Asamblea General Representativayy en la LISTA SECTOR BANCA OFICIAL el 11° para la Asamblea Representativa.-
24-I-962	B-75-(1)-D-31	Firmante de un manifiesto por la no intervención y condena de cualquier tentativa de sanción,agresión o coersión,ya sea económica,política o militar y todo intento de ruptura diplomática con el Gobierno de Cuba,violatorio del principio de no intervención.-
12/V/965	75/2849	Firmante de un manifiesto de Profesores,donde por parte de la "Comisión Organizadora" se invita a concurrir a la Asamblea Constitutiva del Organismo" que se realizará el día 12 de mayo del corriente año en el Teatro "Circular" sito en la Calle Convención 1340,de la ciudad de Montevideo.- En este manifiesto se mencionan los puntos por los cuales se moviliza la gremial de referencia.-

025561 FICHA COMPLEMENTARIA Fs-6

Documento		Antecedentes
Fecha	Origen	
30-IV-966	76/33	-Bancario.Figura en la Lista Nº6 de la Asociación de Empleados Bancarios del Uruguay,postulándose por el Sistema Preferencial de Suplentes,por el sector Lista General como Nº12 para la Asamblea General Representativa (Capital).Es de hacer notar que esta lista Nº6 es Socialista.-
11-XI-966	B-75 - D-630	-Figura en un llamamiento a apoyar al "FRENTE IZQUIERDA DE LIBERACION" y a votar sus listas en las elecciones correspondientes al año en curso, llamamiento éste que es formulado por los trabajadores de la cultura de dicho Frente. rofesor.
19/2/979	0274 (CCCA)	Según material incautado por CCCA, se establece que se encuentra afiliado al Partido Comunista con el Nº 4711. (L).-

025561

Fs-7

MINISTERIO DE DEFENSA NACIONAL

14 ABR. 1977

S. I. D.

Dep. I Secc. I

Sub Secc. G

Ficha Nro. _____ Confec. _____

BRUNETTO — Guido (hijo)

Apellidos — Nombres

DOCUMENTOS: C/C _____ C/I. _____

Serie Nro. Nro. Dpto.

OTROS DOC. _____

Pasaporte Lib. Enrol. etc.

NACIMIENTO: _____

Fecha Lugar

DOMICILIO: _____

Calle Nro. Teléf. Ciudad o Localidad

PROFESION U OCUPACION: Profesor

LUGAR: _____ CARGO. _____

IDEOLOGIA POLITICA: _____ CLASIFICACION: _____

DATOS COMPLEMENTARIOS: _____

Est Civil Cónyuge Hijos

Otros [illegible]

025561 f28

Fecha	Documentos	ANTECEDENTES A REGISTRAR
26/2/71	D.77-1	Figura en una nómina de Profesores de Enseñanza Secundaria (Afiliados a la Gremial de Profesores de Montevideo y Federación Nacional de Profesores) vinculados a actividades de proselitismo y agitación subversiva o simpatizantes de las mismas, en los años 1965/66/67/68.- (M).- Eval. F-3.-
7/4/77	D. 307	-Figura en una relación de profesores que serían de tendencia izquierdista, contenida en un folleto publicado por la Federación Nacional de Profesores de Enseñanza Secundaria, en ocasión de la elección de Consejeros, que se llevó a cabo en la ciudad de Salto enlos días 29 y 30 de julio, entre los años 1969/1972.-(Eval.A-1)(LL).-
11/DIC/979		- Se confeccionó [illegible] (I) 1º 007/79 con sus antecedentes, remitido al Señor [illegible] co-Presidente del Banco Hipotecario del Uruguay, Coronel (Av.) Don [illegible].-

025561

A-9

MINISTERIO DE DEFENSA NACIONAL

S. I. D.

Dep. I Secc. I

Sub Secc G

Ficha Nº ..... Confec. .....

BRUNETTO PALADINO — Guido

Apellidos — Nombres

DOCUMENTOS: C/C ..... C/I. .....

Serie Nº Nº Dpto.

OTROS DOC. .....

Pasaporte Lib. Enrol. etc.

NACIMIENTO: .....

Fecha Lugar

DOMICILIO: 26 de marzo 1137 Ap.803.(I)

Calle Nº Teléf. Ciudad o Localidad

PROFESION U OCUPACION: PROFESOR-P MARIO

LUGAR: Banco Hipotecario (2) CARGO: .....

IDEOLOGIA POLITICA: ..... CLASIFICACION: .....

DATOS COMPLEMENTARIOS: .....

Est. Civil Cónyuge Hijos

.....

025561

FS10

Fecha	Documentos	ANTECEDENTES A REGISTRAR
26.2.71	D.77.-1	-Figura en una nómina de Profesores de Enseñanza Secundaria (Afiliados a la Gremial de Profesores de Montevideo y Federación Nacional de Profesores)vinculados a actividades de proselitismo y agitación subversiva o simpatizantes de las mismas en los años 1965.66.67.68.-(M) Eval.F-3,
2.4.73.	D.577.	Figura en una nómina de Profesores que suscriben el panfleto"Manifiesto y Convocatoria a los socios de la Gremial de Profesores".- Este es un documento de claro contexto marxista-revolucionario,que propugna la lucha contra el proyecto de ley de Enseñanza,que se difundió en el mes de marzo de 1973 .-El temario propuesto incluye puntos de contenido político y de"lucha" de todo el movimiento sindical del país,- Evaluación A-1 (JJ)
3.1.74.		Por relación de funcionarios del Bco.Hipotecario,se sabe que se desempeña allí como sub-jefe.-Ind.(I) al (2).-(RP)
7.4.77.	D.307	Figura en una relación de Profesores que serían de tendencia izquierdista,contenida en unafolleto publicado por la Federación Nacional de Profesores de Enseñanza Secundaria en ocasión de la elección de Consejeros,que se llevó a cabo en la ciudad de Salto en los días [illegible] los años 1969/1973,([illegible])

025561

FECHA	DOCUMENTOS	BRUNETTO PALADINO ANTECEDENTES A REGISTRAR Guido Guy Fs-11
17/11/80	C.H.C.P. Nº 2213/80 Perm.Mdeo.	26/6/81 - En la fecha se contestó dicha Constancia, a nombre del causante, para su Permanencia en el B.H.U.. Se establece que el Dpto. Nº 3 de la D.N.I.I., registra las siguientes anotaciones: IX/968 - Profesor del liceo Nº 18, figura como adherido a una lista de Profesores de dicho liceo, de clara tendencia izquierdista. "Estudios", ejemplar Nº 48, correspondiente al mes de Diciembre de 1968, en la Sección "Bibliográfica", Pág. Nº 104, publica un comentario del titular sobre el libro: "Historia del Uruguay Moderno", de J.P. BARRAN y de B. NAHUM.- 5/5/971 - Detenido por el D-6 por averiguación de un atentado: puesto en libertad por orden del Sr. Juez de Instrucción de 4to. Turno. Ampliando esta información, se establece que la causa de su detención se debió a serios desórdenes producidos el 4/5/971 En el interior del liceo Nº 18 entre estudiantes de tendencia antagónicas. El origen de estos hechos sería el proselitismo político que efectúa el titular. Interrogado, negó tales imputaciones. El Juez de Instrucción de 4to. Turno dispuso que recuperara su libertad. (Of. Nº 825 del 18/12/71 Dpto. Nº 6). 9/2/976 - Suscribe nómina de un Manifiesto y Convocatoria a un Encuentro, para enfrentar la actual situación (1973) por la G.P.M..- "El Popular" del 7/8/973, Pág. [illegible]

FECHA	DOCUMENTOS	025501 ANTECEDENTES A REGISTRAR Fs-12

ta de protesta por la "injusta" detención de Lucía SALA de TCURCN, y manifiesta su solidaridad con ésta.-
9/8/976 - Referente a la anotación del 5/5/971, fué detenido junto a Alicia Dinorah SUAREZ TURCATTI.-
"Marcha" del 6/10/62, Pág. 20. Firma manifiesto del Movimiento de Trabajadores de la Cultura del Fidel , que proclama decisión de continuar luchando por la unidad política de la izquierda y solidaridad con la Revolución Cubana.-
"El Popular" , 26/1/62 Pág. 4 Integra una nómina de personas de la cultura y diversas actividades sociales, firmantes de un manifiesto en el que se pronuncian por la autodeterminación de los pueblos, y en el que de acuerdo con la Carta de las Naciones Unidas, expresa que debe reconocerse al pueblo cubano el derecho fundamental de organizarse según el sistema político que juzgue conveniente.
15/8/78 - Presentó conjuntamente con Alicia SUAREZ y Lucía SALA, a Sara MERNICK LINARES, para su afiliación al Partido Comunista, se[illegible] material incautado por OCOA.-
Indica del 1 al 6 . (1 [illegible]

FECHA	DOCUMENTOS	025561 ANTECEDENTES A REGISTRAR	FS-B
25.05.82	D. 15210 pág 26	Funcionario del CONAE que fue sumariado en aplicación del procedimiento disciplinario previsto en la Ordenanza No. 17. Destituído por R. I. No. 33 / 60 / 77, de 10 / 10 / 82 - Evaluación: A-1. Indica (7) (8) (9) (VL)	
10.3.83.	20492/82	Habiendo solicitado C.N. C.P. el 17.11.80, se le otorgó Cat."C" el 2.6.82. Eval. A 1. Form. 6420(AE).	

11941 / 82
PAG. 787

- POSEE ANTECEDENTES EN EL CO.NA.E -
EVAL - A - 1. (B) INDICA ( ) ( ) ( )

025562-O 17 FEB. 76 K-1

JUNTA DE COMANDANTES EN JEFE

S. I. D.

Dep. I Secc. I

Sub Secc. A/N

Ficha Nro. _____ Confec._____

BRUNETTO TRIAS — Apellidos

Hugo Alberto — Nombres

DOCUMENTOS: C/C BTB 8488 — Serie Nro. — C/I. _____ — Nro. Dpto.

OTROS DOC. _____ — Pasaporte Lib. Enrol. etc.

NACIMIENTO: 38 años en 1968 — Fecha Lugar

DOMICILIO: Ecuador 2372 — Calle Nro. Teléf. Ciudad o Localidad

PROFESION U OCUPACION: Albañil

LUGAR: CROIA y SUNCA CARGO: _____

IDEOLOGIA POLITICA: Comunista CLASIFICACION: _____

DATOS COMPLEMENTARIOS: _____

Est. Civil Cónyuge Hijos

Otros familiares

025562

FS-2

Fecha	Documentos	ANTECEDENTES A REGISTRAR
8.I.76	0001	Afiliado al Partido Comunista el 11/XI/68 con el Nº34930.- (Microfilm incautado a Rodney ARISMENDI) Evaluación:B-2 (Z

D116

BRUNETTO,- 0 2 5 5 62 [illegible] Fs-3

NOMBRE: Hugo Alberto [illegible]

NACIONALIDAD: Or.- EDAD [illegible]

FECHA INGRESO: [illegible]

Dlio. [illegible]

Dep. Mdeo.- Doc. Id. [illegible]

OFICIO: Albañil.-

Lug. TRABAJO: "[illegible]" Y [illegible]

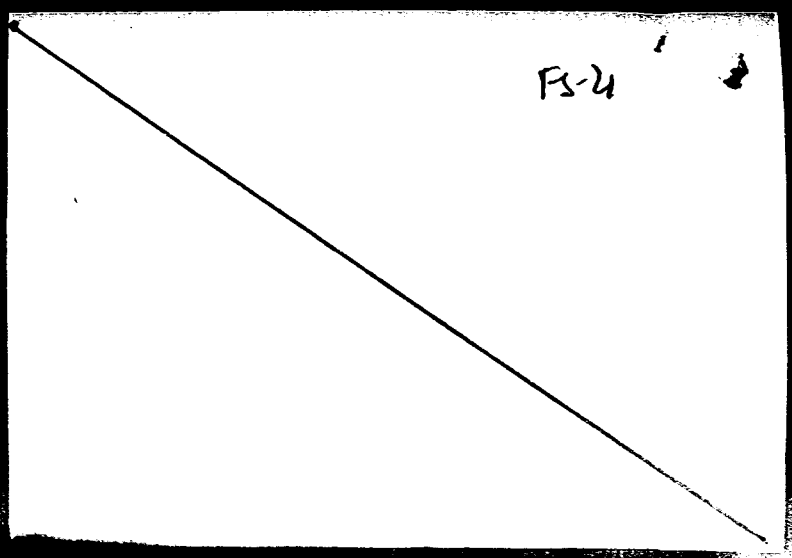
FS-4

J. C. J. 025582 fs-5

Dpto. 1

Apellidos BRUNETTO TRIAS

Nombres HUGO ALBERTO

Documentos AFILIADO AL PARTIDO COMUNISTA R34930

Ant, Secc. A B C D E G V

☐ ☐ ☐ ☐ ☐ ☐ ☐

Secreto

025[illegible]2

ANTECEDENTES

FS-6

Fecha ing 11.11.68.

Cr. 38 Años.

Dom. Ecuador 2372 entre Bulgaria y Cibils Mdeo

Doc. BTB 8488

Ocup. Albañil CROLA Y SUNCA

8.1.76. Doc 0001 Eval B - 2 (JJ)

025562

15-12-81

FS-7

JUNTA DE COMANDANTES EN JEFE

S. I. D.

Dep. I Sec. I

Sub Sec. A/N

Ficha Nº ..... Confec. .....

A.N.

BRUNETO ..... Hugo .....
Apellidos Nombres

DOCUMENTOS: C/C ..... C/I. .....
Serie Nº Nº Dpto.

OTROS DOC. .....
Pasaporte Lib. Enrol. etc.

NACIMIENTO: .....
Fecha Lugar

DOMICILIO: .....
Calle Nº Teléf. Ciudad o Localidad

PROFESION U OCUPACION: .....

LUGAR: ..... CARC .....

IDEOLOGIA POLITICA: ..... CLASIFICACION: .....

DATOS COMPLEMENTARIOS: .....
Est. Civil Cónyuge

21864

.....
Otros familiares

025562

Fecha	Documentos	ANTECEDENTES A REGISTRAR
15-4-81	Doc.2871	- Integró la Comisión de Candidatos del 1ar. Congreso Ordinario de la C.N.T. en representación de SUNCA, que se realizó entre los días 15 al 19 de Mayo de 1969.-(LA)

Fs 8

29.11.82.- (SS)-

Fs-1

JUNTA DE COMANDANTES EN JEFE

S. I. D.

025563-8

Dep. I Secc. I

Sub Secc. A/N

Ficha Nº ..... Confec. .....

BRUNETTO PIQUET — Apellidos

HUGO EDUARDO — Nombres

DOCUMENTOS: C/C. ..... Serie ..... Nº ..... C/I. ..... Nº ..... Dpto.

OTROS DOC. ..... Pasaporte ..... Lib. Enrol. ..... etc.

NACIMIENTO: 22 años en 1972.- Fecha ..... Lugar

DOMICILIO: Cibils No.3016 y Ituzaingo - Calle ..... Nº ..... Teléf. ..... Ciudad o Localidad

PROFESION U OCUPACION: Medico Oficial - Vidrierias Unidas.-

LUGAR: ..... CARGO: .....

IDEOLOGIA POLITICA: ..... CLASIFICACION: .....

DATOS COMPLEMENTARIOS ..... Est. Civil ..... Cónyuge ..... Hijos

Otros familiares

025563

Fécha	Documentos	ANTECEDENTES A REGISTRAR	Fs-2
19.2.979	D.0274	- 25.9.72.- Afiliado al F.C. No.67314, Seccional Cerro, siendo presentado para su afiliacion al Partido por HUGO BRUNETTO y LUIS CANTERA, según documentación incautada por O.C.O.A. en febrero de 1976.- EVAL: A - 1. (SS)	
29.11.82.....		- Se hizo Memo (A) No.2759/82 para el E.M.R.No.1.(SS)- (POR. 2759/82)	

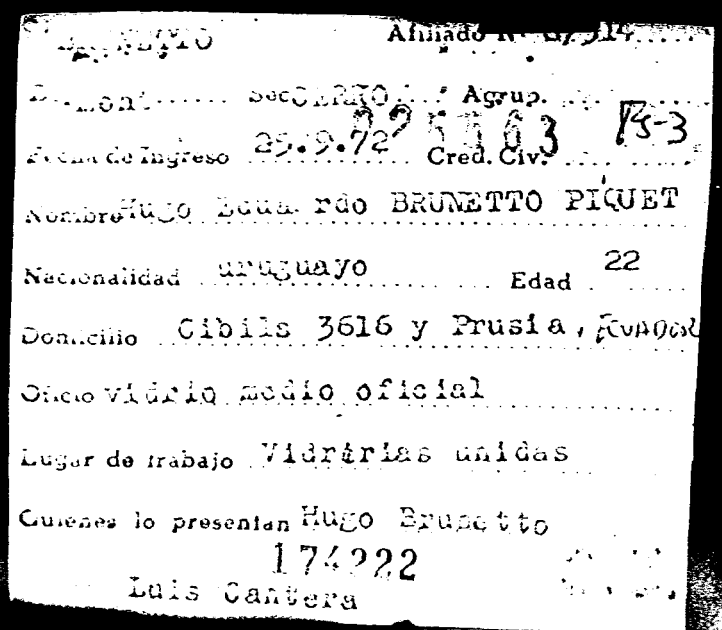

[illegible] Afiliado N° [illegible]

[illegible] Sec. CERRO Agrup.

Fecha de Ingreso 25.9.72 Cred. Civ. 225563 B-3

Nombre Hugo Eduardo BRUNETTO PIQUET

Nacionalidad uruguayo Edad 22

Domicilio Cibils 3616 y Prusia, Ecuador

Oficio vidrio medio oficial

Lugar de trabajo Vidrerías unidas

Quienes lo presentan Hugo Brunetto

174222

Luis Cantera

SERVICIO DE INFORMACION
DE DEFENSA
Dep. 1

025564-6

fs-1

Confeccionado el .....

VARIOS

FOTO

Apellidos BRUNETTO MAZZUCO

Nombres HUMBERTO PEDRO

Fecha de Nacimiento 12.6.929

Lugar de Nacimiento Montevideo

Est. Civil Casado con Mabel Viana

Cred. Cívica BZB 16.660 Céd. Identidad 639.715 (no presentó cédula)

Otros Documentos .....

Ocupación Auxiliar del Bco. Aldave y Martinez

Padre Pedro Brunetto (fdo.)

Madre Tereza Martinez (Fda.)

Domicilio Andres Lamas 3792 (1969) Ciudad .....

Otros datos Tiene 2 hijos de nombre Estela y Julio

025504

Fs-2

FICHA COMPLEMENTARIA

DOCUMENTO		ANTECEDENTES
Fecha	Origen	
9.9.969	B. 15(1) D.58	Figura en una relación de funcionarios bancarios movilizados cuando el conflicto entregado al Comando Movilizador de la Banca Privada. Se presentó voluntariamente. (E)

025565-3 19 ENE. 1973 Ps-1

JUNTA DE COMANDANTES EN JEFE

S. I. D.

Dep. I Secc. I

Sub Secc. A/N

Ficha Nro. _____ Confec._____

BRUNETTO PEREYRA — Juan José

Apellidos — Nombres

DOCUMENTOS: C/C BDB 38248 C/I. _____

Serie Nro. Nro. Dpto.

OTROS DOC. _____

Pasaporte Lib. Enrol. etc.

NACIMIENTO: _____

Fecha Lugar

DOMICILIO: _____

Calle Nro. Teléf. Ciudad o Localidad

PROFESION U OCUPACION: _____

LUGAR: _____ CARGO. _____

IDEOLOGIA POLITICA: _____ CLASIFICACION: _____

DATOS COMPLEMENTARIOS: _____

Est. Civil Cónyuge

Otros familiares

025565

Fs2

Fecha	Documentos	ANTECEDENTES A REGISTRAR
25 SET. 1978		- Delegado de Mesa por las listas :77-177-700-988-1811-4190 4191, en las elecciones nacionales del año 1971, por el Departamento de Montevideo.- . Circuito N°.1230.- .- (0099) (V)
		Continuación de Listas:9988-11811.-

SERVICIO DE INFORMACION
DE DEFENSA
Dep. I

025906-1

Sección
Fs-1
Grem
Ficha Nº [illegible]

350

Nombres y Apellidos: BRUNETTO Lorenzo

Fecha y Lugar Nac.:

Cred. Cív.: Serie Nº Ced. Identidad:

Otros documentos:
(Pasaporte - Libreta Enrolam. - etc.)

Domicilio:
(Ciudad o Localidad) (Calle) (Nº) (Teléf.)

Profesión:

Cargo y Lugar:

Ideol. Política: Actuaci Dirigente, Sindicato cristiano
ioferes.-

Datos Complementarios:

Apreciación General:

Foto

21059

Ficha confeccionada: 17-VII-67
Biblioratc.-41.-Sector.-8.-

FICHA COMPLEMENTARIA

Documento		025566 ANTECEDENTES
Fecha	Origen	
25-X-67		Integra como Vocal las Autoridades del Sindicato Cristiano de Choferes.-

025567-9

Fs-1

JUNTA DE COMANDANTES EN JEFE

S. I. D.

19 ENE. 1979

Dep. I Secc. I

Sub Secc. A/N

Ficha Nro. _____ Confec._____

BRUNETTO RODRIGUEZ — Apellidos

María del Rosario — Nombres

DOCUMENTOS: C/C AXA 17218 — Serie Nro. C/I. _____ Nro. Dpto.

OTROS DOC. _____ Pasaporte Lib. Enrol. etc.

NACIMIENTO: _____ Fecha Lugar

DOMICILIO: _____ Calle Nro. Teléf. Ciudad o Localidad

PROFESION U OCUPACION: _____

LUGAR: _____ CARGO. _____

IDEOLOGIA POLITICA: _____ CLASIFICACION: _____

DATOS COMPLEMENTARIOS: _____ Est. Civil Cónyuge

2 Hijos

Otros familiares

025567

Fs-2

Fecha	Documentos	ANTECEDENTES . A REGISTRAR
25 SET. 1978		- Delegado de Mesa por las listas 808-988-1808- . en las elecciones nacionales del año 1971, por el Departamento de - Montevideo . Circuito Nº. 650 .- (0100) (J)

025560-7

SERVICIO DE INFORMACION DE DEFENSA

Dep. 1

Confeccionado el .....

V A R I O S

FOTO

Apellidos BRUNETTO ROBAINA (1)

Nombres Omar

Fecha de Nacimiento .....

Lugar de Nacimiento .....

Est. Civil .....

Cred. Cívica BZA 16594 (2) Céd. Identidad 777616 (3)

Otros Documentos .....

Ocupación Funcionario de AFE (4)

Padre .....

Madre .....

Domicilio Moltke 1333 (5) Ciudad .....

Otros datos .....

DOCUMENTO		ANTECEDENTES
Fecha	Origen	
19/3/71	El Popular	Figura en una lista de adherentes al Frente Amplio, de Gremio ferroviario.-(c)
11.11.75	Doc. 1959 (Ev. A-2)	- Firmante del manifiesto de febrero de 1971, por el que se integra el Comité Nacional de Trabajadores Ferroviarios de Apoyo al Frente Amplio.- Indica: (1) al (5).-(00)

SERVICIO DE INFORMACION DE DEFENSA
Dep. 1

025569-5

Ps-1

Confeccionado el 13.8.972

VARIOS

FOTO

Apellidos BRUNETTO BLANCO

Nombres PEDRO

Fecha de Nacimiento 28.2.923

Lugar de Nacimiento Montevideo

Est. Civil Casado con Gladys Rene (apellido ilegible)

Cred. Cívica BKB 5117 Céd. Identidad 484.747

Otros Documentos

Ocupación Func. Bco. Mercantil del Rio de la Plata

Padre Juan Pedro Brunetto

Madre

Domicilio Canelones 874 Apto. 102 (1969, Ciudad

Otros datos Tiene dos hijas de nombre Gladys Beatriz y Ana María

24282

CHIESA [illegible]

29569

FICHA COMPLEMENTARIA FS-2

DOCUMENTO		ANTECEDENTES
Fecha	Origen	
1.8.969	B.15(1) D.51	Figura en una relación de funcionarios bancarios movilizados cuando el conflicto, internado en el Grupo de Artillería No. 5.para cumplir un período de Instrucción Militar..

025569

19 ENE. 1979 Ps-3

JUNTA DE COMANDANTES EN JEFE

S. I. D.

Dep. I Secc. I

Sub Secc. A/N

Ficha Nro. _____ Confec._____

BRUNETTO BLANCO (Apellidos) Pedro (Nombres)

DOCUMENTOS: C/C BKB 5117 (Serie / Nro.) C/I. _____ (Nro. / Dpto.)

OTROS DOC. _____ (Pasaporte / Lib. Enrol. / etc.)

NACIMIENTO: _____ (Fecha / Lugar)

DOMICILIO: _____ (Calle / Nro. / Teléf. / Ciudad o Localidad)

PROFESION U OCUPACION: _____

LUGAR: _____ CARGO: _____

IDEOLOGIA POLITICA: _____ CLASIFICACION: _____

DATOS COMPLEMENTARIOS: _____ (Est. Civil / Cónyuge / Hijos)

_____

Otros familiares

025569

Fecha	Documentos	ANTECEDENTES A REGISTRAR
25 SET. 1978		- Delegado de Mesa por las listas :no presenró.-
		, en las elecciones nacionales del año 1971, por el
		Departamento de Montevideo.- . Circuito N°. 151.-
		.- (0099) (V)
	29.4.83	Memo(A)2050/82(7a.parte) para DINARP.-(MS).
		Formulario 14264.

Ficha corregida el 1.4.75

SERVICIO DE INFORMACION
DE DEFENSA
Dep. 1

025570-3

Fi-1

Confeccionado el GREMIOS

~~XXXXXXXX~~

FOTO

Apellidos BRUNETTO

Nombres Rosario

Fecha de Nacimiento

Lugar de Nacimiento

Est. Civil

Cred Cívica Céd. Identidad

Otros Documentos

Ocupación Profesora

~~XXXX~~ LUGAR: CARGO:

~~XXXXXX~~ IDEOLOGIA: CLASIFICACION:

Domicilio Ciudad

Otros datos

21263

Imp. CHIESA Hnos

025570

FICHA COMPLEMENTARIA

Fs-2

DOCUMENTO		ANTECEDENTES
Fecha	Origen	
2.4.73	D. 577	Integrante de la Gremial de Profesores, la cual estaría realizando previsiones para llevar la lucha al ámbito general de la Enseñanza en conjunción con las entidades gremiales y sindicales.- El causante firma una convocatoria junto a un grupo de Profesores, donde uno de los puntos fundamentales es la lucha contra el CONAE.- Evaluación A-1.-(I).-

025571-1

17FEB 1976 A-1

JUNTA DE COMANDANTES EN JEFE

S. I. D.

Dep. I Secc. 1

Sub Secc. A/N

Ficha Nro. _____ Confec._____

BRUNETTO RODRIGUEZ — Apellidos

Ruben — Nombres

DOCUMENTOS: C/C BLA 4702 — Serie Nro. C/I. _____ Nro. Dpto.

OTROS DOC. _____ Pasaporte Lib. Enrol. etc.

NACIMIENTO: 39 años en 1965 — Fecha Lugar

DOMICILIO: Marcelino Díaz y García 9 entre Santa Lucía y Felipe Caballero — Calle Nro. Teléf. Ciudad o Localidad

PROFESION U OCUPACION: Guarda

LUGAR: CUTCSA Oficina Central CARGO: _____

IDEOLOGIA POLITICA: Comunista CLASIFICACION: _____

DATOS COMPLEMENTARIOS: _____

Est. Civil Cónyuge ? Hijos

Otros familiares

025571

fs2

Fecha	Documentos	ANTECEDENTES A REGISTRAR
8.I.76	0001	Afiliado al Partido Comunista el día 30/XI/65 con el Nº 24403.- (Microfilm incautado a Rodney ARISMENDI) Evaluación: B-2 (Z)

BRUNETTO.- Af. Nro. 24403.- A-3

025571

NOMBRE: Ruben Brunetto [illegible]

NACIONALIDAD: Or.- EDAD: 38 -

FECHA INGRESO: 30 11 65.-

Dllo. [illegible] Santa Lucia y Felipe Caballero.-

Dep. Mdeo.- Doc. Id. [illegible]

OFICIO: Guarda .-

Lug. TRABAJO: C U T C S A [illegible]

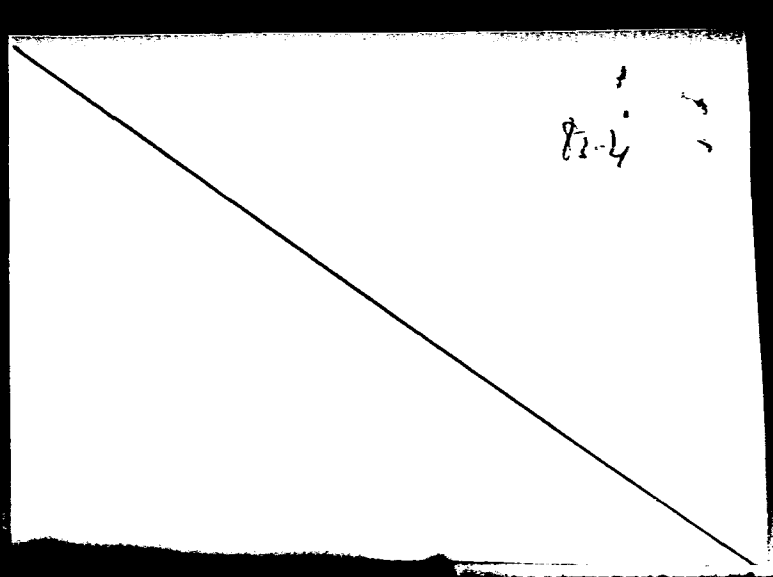

J. e. J. 025571 7/12/77 - PS-5

Dpto. 1

Apellidos BRUNETO RODRIGUEZ

Nombres Ruben

Documentos: AFILIADO AL PARTIDO COMUNISTA N24403

Ant, Secc. A B C D E G V'

☐ ☐ ☐ ☐ ☐ ☐ ☐

Secreto

PS-6

025571

ANTECEDENTES

Fecha ing 30.11.65.

Cr. 39 Años

Dom Marcelino Díaz y García 9 entre Santa Lucía y Felipe Caballeros Mdep.

Ocup. Guarda CUTCSA ofivina central

Doc BLA 4702

8*1.76. Doc 0001 Eval B- 2(JJ)

025572-9

Fs-1

JUNTA DE COMANDANTES EN JEFE

S. I. D.

Dep. I Secc. I

Sub Secc. A/N

Ficha No. ..... Confec. 9.5.83

BRUNETTO (Apellidos) Silvia (Nombres)

DOCUMENTOS: C/C. BIB 22.224 (Serie / No.) C/I. 1.748.810 (No. / Dpto.)

OTROS DOC. (Pasaporte / Lib. Enrol. / etc.)

NACIMIENTO: (Fecha / Lugar)

DOMICILIO: Ecuador 2372 (Calle / No. / Teléf. / Ciudad o Localidad)

PROFESIÓN U OCUPACIÓN: empleada

LUGAR: "Plásticos del Cerro" **CARGO:**

IDEOLOGÍA POLÍTICA: **CLASIFICACIÓN:**

DATOS COMPLEMENTARIOS (Est. Civil / Cónyuge / Hijos)

Hermana de: Carlos [illegible] (Otros familiares)

160[illegible]

FECHA	DOCUMENTOS	025572 ANTECEDENTES A REGISTRAR	R-2
9.5.83	26589/1	En una visita a su hermano Carlos, le dice que le dijeron que fuera a una Iglesia en la calle Gral.Flores donde están levantando firmas. Eval.F-3.(ME) 10051	Form.

Fs-1

025573-7

17 FEB. 1978

JUNTA DE COMANDANTES EN JEFE

S. I. D.

Dep. I Secc. 1

Sub Secc. A/N

Ficha Nro. _____ Confec. _____

BRUNI de PERDOMO — Apellidos

Cecilia — Nombres

DOCUMENTOS: C/C BZB 10067 — Serie Nro. C/I. _____ Nro. Dpto.

OTROS DOC. _____ Pasaporte Lib. Enrol. etc.

NACIMIENTO: _____ Fecha Lugar

DOMICILIO: Osvaldo Rodriguez Nº ---- — Calle Nro. Teléf. Ciudad o Localidad

PROFESION U OCUPACION: _____

LUGAR: _____ CARGO: _____

IDEOLOGIA POLITICA: Comunista CLASIFICACION: _____

DATOS COMPLEMENTARIOS: _____ Est. Civil Cónyuge Hijos

_____ Otros familiares

025573.

FS-2

Fecha	Documentos	ANTECEDENTES A REGISTRAR
8.I.76	0001	Afiliado al Partido Comunista el día 31/VII/70 con el Nº 2731.- (Microfilm incautado a Rodney ARISMENDI) EValuación: B-2 (Z)

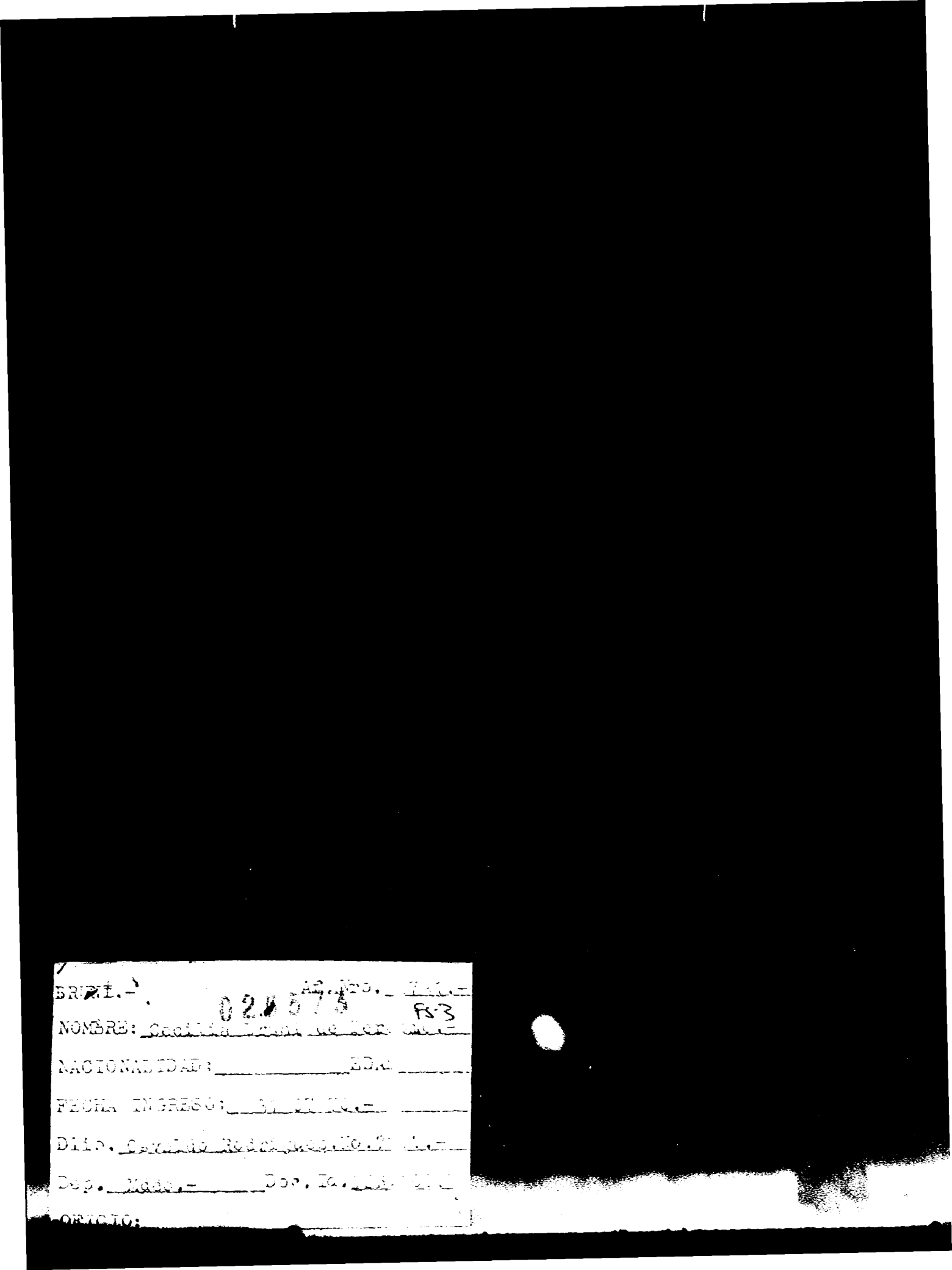

BRUNI.- Af. Nro. [illegible]

02[illegible]5 7 5 Fs.3

NOMBRE: [illegible]

NACIONALIDAD: _____ EDAD _____

FECHA INGRESO: [illegible]

Dlio. [illegible]

Dep. [illegible] Doc. Id. [illegible]

OFICIO:

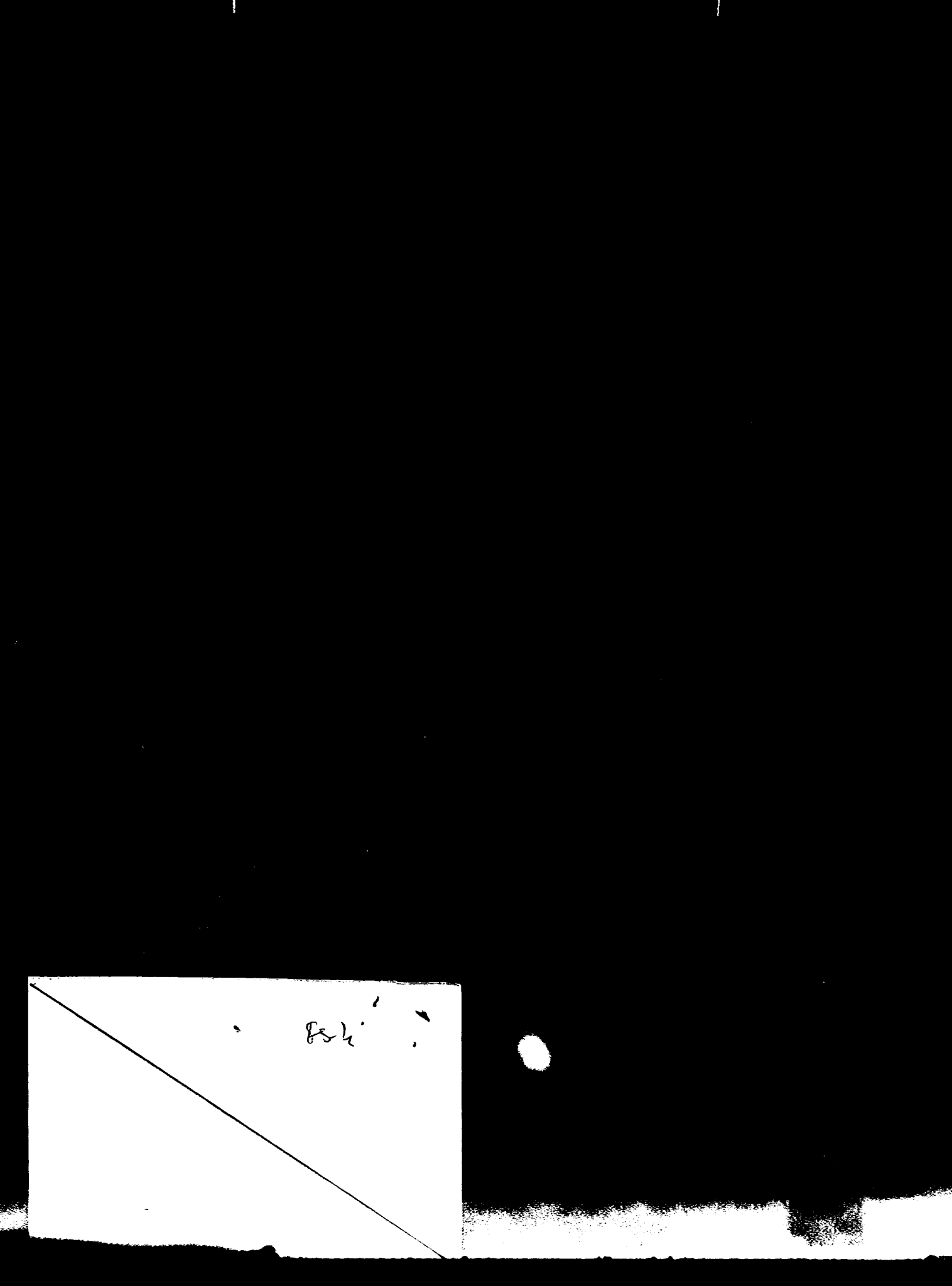

J. C. J.
Dpto. 1

025573

FS-3

Apellidos BRUNI DE PERDOMO

Nombres Cecilia

Documentos: AFILIADO AL PARTIDO COMUNISTA N2731

Ant, Secc. A ☐ B ☐ C ☐ D ☐ E ☐ G ☐ V ☐

Secreto

025573 **ANTECEDENTES** B-6

Fecha ing. 31.07.70.

Or, carece.

Dom. Osvaldo Rodriguez N? Mdeo

Doc. BZB 10067.

8.1.76. Doc 0001 Eval B #2 (J J)

025574-5 Fs-1

SERVICIO DE INFORMACION DE DEFENSA

Dep. 1

Confeccionado el 10.10.77

V A R I O S

FOTO

Apellidos BRUNI de CURBELO

Nombres Francisca

Fecha de Nacimiento

Lugar de Nacimiento

Est. Civil

Cred. Cívica ..... Céd. Identidad .....

Otros Documentos

Ocupación

Padre

Madre

Domicilio San Ramón - Canelones ..... Ciudad

Otros datos:

chicsa hnos. - 4 000 - 5/77

025574

FS-2

FICHA COMPLEMENTARIA

DOCUMENTO		ANTECEDENTES
Fecha	Origen	
30.12.76 PEI No. 106/D2/76	D. 1629 DEI	- Figura en una nómina de personas del Departamento de Canelones que recibieron propaganda izquierdista en el año 1976.- Entre la misma se puede citar: "PEKIN Y CHINA RECONSTRUYEN" y "EL MENSAJERO DE SAN ANTONIO".- Eval. A-1.- (S).-

SERVICIO DE INFORMACIONES DE DEFENSA
Dep. 1

Sección .....

MINISTERIO DE DEFENSA NACIONAL
SERVICIO DE INFORMACION DE DEFENSA
M / F

Ficha Nº 025575-2 confeccionada el 21-I-66

163

FOTO

Apellidos BRUNI

Nombres Héctor

Fecha de Nacimiento: .....

Lugar de Nacimiento: .....

Cred. Civ.: ..... Ced. Identidad: 10.426.-

Prontuario: ..... F. Censal: .....

Padre: .....

Madre: .....

Domicilio: ..... Ciudad: .....

Otros datos (Documentos y señas personales) .....

.....

.....

212F

025575

Ps-2

FICHA COMPLEMENTARIA

DOCUMENTO			ANTECEDENTES
Nº	FECHA	ORIGEN	
72/205.	18-IX-65.		-Integrante del Instituto Alfredo Vazquez Acevedo, titular de la cédula de identidad No.10.426.- -Firma un manifiesto para pedir una nueva asamblea para anular la ASAMBLEA DE REFORMA DE ESTATUTOS, por adolecer la misma de los siguientes defectos: a-Irregular citación de un Cté.ejecutivo para la citación de la fecha.-b-Realizar una asamblea un día en que la gremial se encuentra abocada a un paro.-

Se consulto la ficha el día 19.5.74
Se confeccionó ficha nueva el día 21.5.74-

MINISTERIO DE DEFENSA NACIONAL
S. I. D.

025576-0

Dep. I Secc, I
Sub - Secc. G
Ficha Nro.____ Confec.____

BRUNI (Apellidos) Jorge (Nombres)

DOCUMENTOS: C/C.____ (Serie / Nro.) C/I.____ (Nro. / Dpto.)

OTROS DOC. ____ (Pasaporte / Lib. Enrol. / etc.)

NACIMIENTO: ____ (Fecha / Lugar)

DOMICILIO: ____ (Calle / Nro. / Telél.) Dpto. MERCEDES (Ciudad o Localidad)

PROFESION U OCUPACION: Empleado

LUGAR: Asignaciones Familiares CARGO: ____

IDEOLOGIA POLITICA: Izquierdista CLASIFICACION: DIRIGENTE

DATOS COMPLEMENTARIOS: ____ (Est. Civil / Conyuge / Hijos)

Otros familiares

02557 B-2

Fecha	Documentos	ANTECEDENTES A REGISTRAR
5.5.73	965	Integrante de la Mesa Sindical de la C.N.T., que hizo uso de la palabra en un acto realizado en conmemoración del 1º de Mayo, en el Dpto. de Mercedes.- Evaluación A-1.- (I).-
21.8.74	2095	Presidente Ad-Hoc de la Asociación Funcionarios Asig. Familiares. (AFAF).Figura en lista de simpatizantes fervientes de la ex-CNT y el P.C. (Eval. B-2) (K)
14/3/83	1120/30	Con fecha 17.01.74,es nombrado por la Asamblea General, para constituir el Sindicato Nacional de A.F.A.F.(Asociación de Funcionarios de Asignaciones Familiares).- EVAL.:A-3 (EE) FORM. 6010

SERVICIO DE INFORMACION
DE DEFENSA
Dep. 1

025576

fs-3

Confeccionado el .....

VARIOS

Apellidos BRUNI .....

Nombres JORGE .....

FOTO

Fecha de Nacimiento .....

Lugar de Nacimiento .....

Est. Civil .....

Cred. Cívica ..... Céd. Identidad .....

Otros Documentos .....

Ocupación .....

Padre .....

Madre .....

Domicilio ..... Ciudad .....

Otros datos .....

.....

.....

02557 FICHA COMPLEMENTARIA PS-4

DOCUMENTO		ANTECEDENTES
Fecha	Origen	
14/5/971	Marcha	Figura en la lista de Residentes de Soriano adheridos al Frente Amplio.-(M)
02.06.82	15.530	-Figura en una Nómina de Firmantes del Manifiesto de Residentes de Soriano en Montevideo adherentes al Frente Amplio.-Eval.:A-1. (VL) (M) (LA) (GM). Indica ( ) ( ) ( ) ( ) (AÑO 1971)

025577-8

Ps-1 (VW)

JUNTA DE COMANDANTES EN JEFE

C/6

S. I. D.

Dep. I Secc. I

Sub Secc. [redacted]

Ficha Nº ..... Confec. 24.2.83

BRUNI FERRE — José A.

Apellidos — Nombres

DOCUMENTOS: C/C. C.I.A. 3653 (Serie / Nº) C/I. 577.550-5(Can) (Nº / Dpto.)

OTROS DOC. ..... (Pasaporte / Lib. Enrol. / etc.)

NACIMIENTO: 65 años(982) (Fecha / Lugar)

DOMICILIO: Penela — San Ramón (Can)

Calle / Nº / Teléf. / Ciudad o Localidad

PROFESION U OCUPACION: Tallerista

LUGAR: ..... CARGO: .....

IDEOLOGIA POLITICA: PARTIDO COLORADO BATLLE-SANGUINETTI-TARIGO-PAZ AGUIRRE Nov/982 CLASIFICACION: CONVENCIONAL

DATOS COMPLEMENTARIOS: VIUDO

Est. Civil — Cónyuge — Hijos

[redacted]

Otros familiares

F3-2

Fecha	Documentos	025517 ANTECEDENTES A REGISTRAR
13/1/83	23691/069	Electo 1 Suplente del Organo Deliberante Nacional del Partido COLORADO por el Departamento de CANELONES Hoja de Votación C.B.C. de acuerdo al resultado de las Elecciones Internas de los Partidos Políticos habilitados, efectuadas el 28-XI-82. — Eval. A.J. (XX). (FORM. 8737).

SERVICIO DE INFORMACION DE DEFENSA

Dep. 1

025578-6

Pág 1

Confeccionado el 25 MAR. 1974

V A R I O S

FOTO

Apellidos BRUNI MACHIN

Nombres José Ricardo

Fecha de Nacimiento

Lugar de Nacimiento

Est. Civil

Cred Cívica Céd. Identidad 1.268.935.

Otros Documentos

Ocupación Funcionario de Asignaciones Familiares.

Padre

Madre

Domicilio Buxaredo 1280 Bis. Ciudad

Otros datos

21999

Imp. CHIESA Hnos. Ltda. 10.000 - 11 - 71

U253/8

fs 2

FICHA COMPLEMENTARIA

DOCUMENTO		ANTECEDENTES
Fecha	Origen	
18.2.74.	Doc. 0239 (EV. C.3)	_Realizó aportes monetarios para el funcionamiento clandestino de la C.N.T. , y material para la impresión de un boletin informativo, conjuntamente con otros funcionarios de Asignaciones Familiares._(W)

025579-4

fs-1

JUNTA DE COMANDANTES EN JEFE

S. I. D.

Dep. I Secc. I

Sub. Secc. A/N

Ficha Nº ___ Confec. 27/5/8

BRUNI — Apellidos

Luis — Nombres

DOCUMENTOS: C/C BTB 19801 (Serie / Nº) C/I. 1.826.396 (Nº / Dpto.)

OTROS DOC. ___ Pasaporte ___ Lib. Enrol. ___ etc.

NACIMIENTO: 9/12/35 (Fecha) Montevideo (Lugar)

DOMICILIO: Berna 2188 (Calle / Nº) ___ Teléf. ___ Ciudad o Localidad

PROFESION U OCUPACION: Carpintero -

LUGAR: Empleado I.M.M. CARG

IDEOLOGIA POLITICA: ___ CLASIFICACION: ___

DATOS COMPLEMENTARIOS: Casado (Est. Civil) ___ Cónyuge ___ Hijos

Padre : María Angélica

Otros familiares

025579 F5-2

Fecha	Documentos	ANTECEDENTES A REGISTRAR
	DNII	-Afiliado Nº 54.402 al Partido Comunista, desde el 24/IV/7 siendo presentado por Nelsa S.de FONTES y Ana Mora Sosa para su afiliación, según material incautado por OCOA en Feb./76 "Operación Morgan".-(C.N.C.F. Nº 1257 SEC. 24a. N SOLICITADA EL 13/12/78).-(U)

Boletín Afiliado Nº 53402

025579 FS-3

Dep. [illegible] Sec. [illegible] Agrup. Los Olivos

Fecha de Ingreso 2[illegible].4.71 Cred. Civ.

Nombre Luis Bruni

Nacionalidad oriental Edad 35

Domicilio Aparicio Saravia 3325 Mendoza

Oficio carpintero

Lugar de trabajo

Quienes lo presentan Nelsa S. de Fontes

Ana Mora Sosa

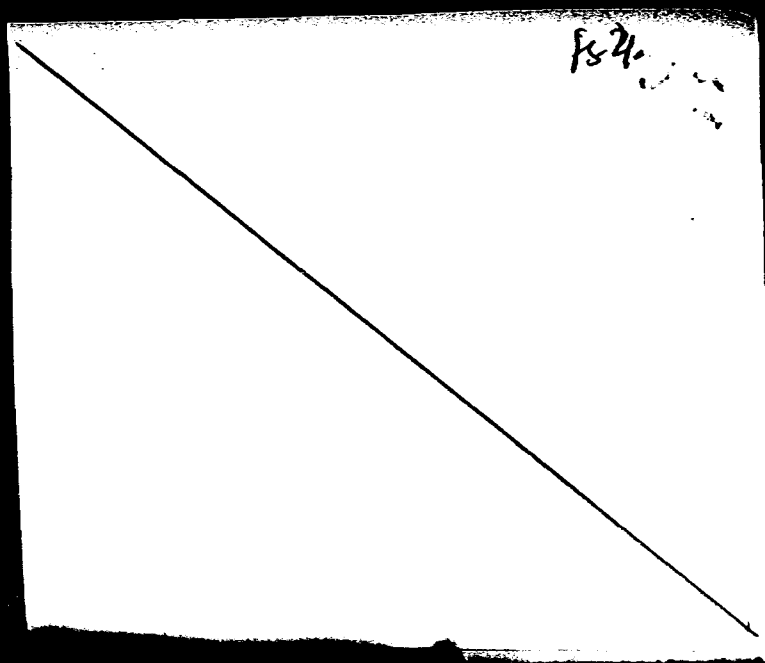
F54.

025580-2

Ps 1

JUNTA DE COMANDANTES EN JEFE
S. I. D.

P. E.

Dep. I Secc. I

Sub. Secc. A/N

Ficha N.º 27.12.82 Correc.

BRUNI CELLI — Apellidos

Marco Tulio — Nombres

DOCUMENTOS: C/C ..... Serie ..... N.º C/I. ..... N.º ..... Dpto.

OTROS DOC. ..... Pasaporte ..... Lib. Enrol. ..... etc.

NACIMIENTO: ..... Fecha ..... Lugar

DOMICILIO: ..... Calle ..... N.º ..... Teléf. ..... Ciudad o Localidad

PROFESION U OCUPACION: Diputado Acción Democrática

LUGAR: ..... CAR: .....

IDEOLOGIA POLITICA: ..... CLASIFICACION: .....

DATOS COMPLEMENTARIOS: ..... Est.Civil ..... Cónyuge ..... Hijos

..... Otros familiares

Fecha	Documentos	ANTECEDENTES A REGISTRAR
23.12.82	23207	10.12.82 Suscribe, junto a otras personas, un panfleto editado en Venezuela y remitido por correo al Departamento de Colonia. En el panfleto se ataca al cronograma del proceso y quienes lo suscriben declaran que la población debe demostrar su desaprobación con dichas elecciones. Eval.A-1 Form. 4928 (ME)

Ficha confeccionada el 23/10/72 Fs 1

MINISTERIO DE DEFENSA NACIONAL
S. I. D.

025581-0

Dep. I Secc. I

Sub-Secc. A/N

Ficha Nro. ..... Confec. .....

BRUNI (Apellidos) Ramón (Nombres)

DOCUMENTOS: C/C. QAA 18249(1) (Serie / Nro.) C/I. ..... (Nro. / Dpto.)

OTROS DOC. ..... (Pasaporte / Lib. Enrol. / etc.)

NACIMIENTO: ..... (Fecha / Lugar)

DOMICILIO: ..... (Calle / Nro. / Teléf. / Ciudad o Localidad)

PROFESION U OCUPACION: .....

LUGAR: ..... CARGO: .....

IDEOLOGIA POLITICA: ..... CLASIFICACION: .....

DATOS COMPLEMENTARIOS: ..... (Est. Civil / Conyuge / Hijos)

16.7131

..... (Otros familiares)

Fecha	Documentos	ANTECEDENTES A REGISTRAR
1971.	Lista 4190 FLORIDA	a-Candidato en el 76 lugar a la Junta Departamental, en las listas de la "UNION POPULAR", para las elecciones de 1971. "pp".-
	11941 / 82 PAG. 788	- POSEE ANTECEDENTES EN EL CO.NA.E - EVAL - A - 1.(PS) INDICA ( ) ( ) ( )
30.11.83	32281/2 y 3	21.11.83 - En la fecha se estabiece que fue rehabilitado por no estar comprendido en el Acto Institucional Nº 4 Art. 1º Inc.A y si en el Art. 2º Inc.A.Eval:A-1 (OO)Ind.1

025582-8

PS-1

17 FEB. 1976

JUNTA DE COMANDANTES EN JEFE

S. I. D.

Dep. I Secc. I

Sub Secc. A/N

Ficha Nro. _____ Confec. _____

BRUNIG (Apellidos) Enrique A. (Nombres)

DOCUMENTOS: C/C --B 31414 (Serie / Nro.) C/I. _____ (Nro. / Dpto.)

OTROS DOC. _____ (Pasaporte / Lib. Enrol. / etc.)

NACIMIENTO: 24 años en 1965 (Fecha / Lugar)

DOMICILIO: Baltimore 1482 (Calle / Nro. / Teléf. / Ciudad o Localidad)

PROFESION U OCUPACION: empleado

LUGAR: CONAPROLE CARGO: _____

IDEOLOGIA POLITICA: Comunista CLASIFICACION: _____

DATOS COMPLEMENTARIOS: _____ (Est. Civil / Cónyuge / Hijos)

Otros familiares

025682

Fs-2

Fecha	Documentos	ANTECEDENTES A REGISTRAR
8.I.76	0001	Afiliado al Partido Comunista el día 27/IX/65.- (Microfilm incautado a Rodney ARISMENDI) Evaluación:B-2 (Z

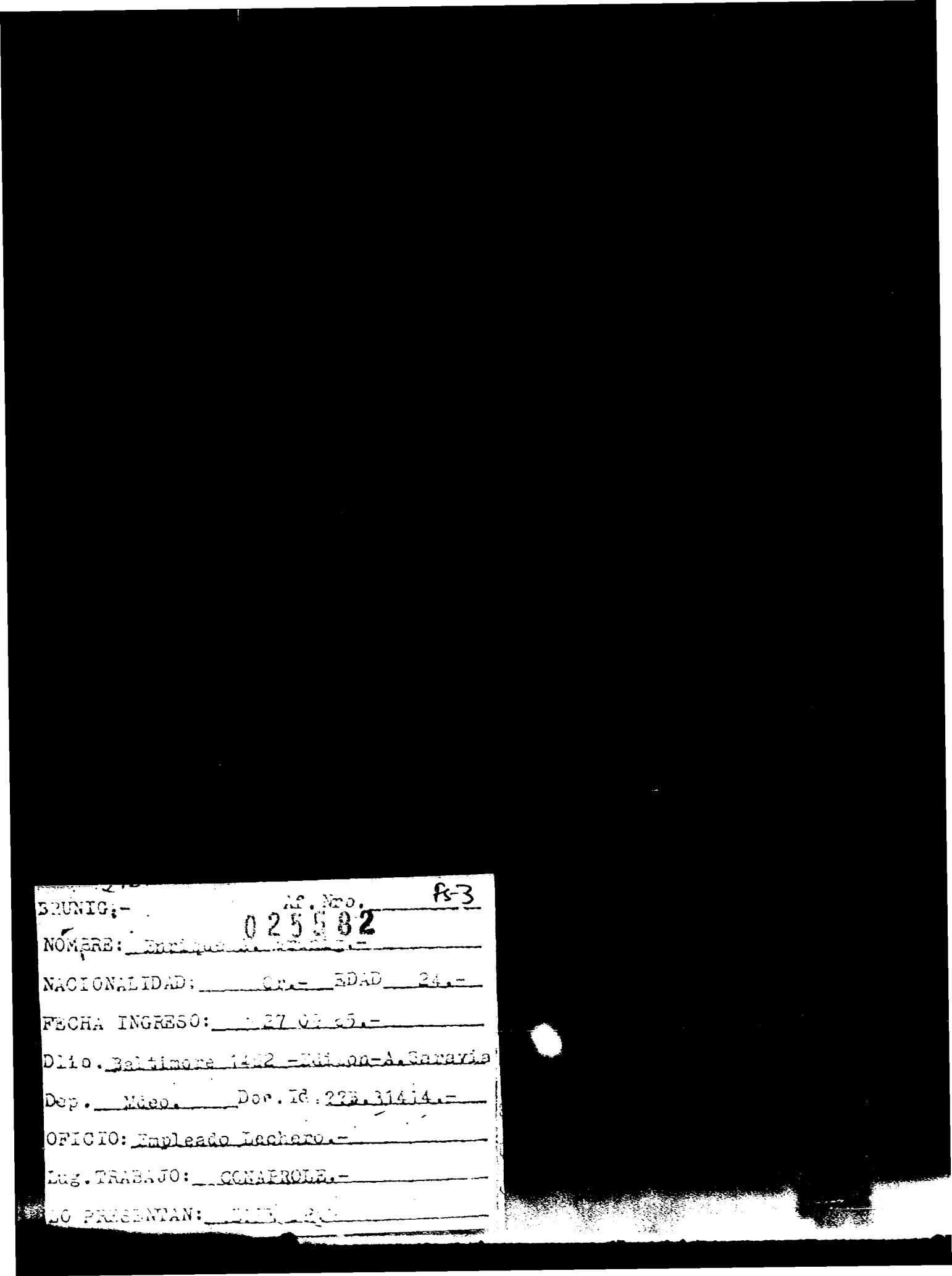

BRUNIG.- Af. Nro. 025582 fs-3

NOMBRE: Enrique [illegible].-

NACIONALIDAD: Gr.- EDAD 24.-

FECHA INGRESO: 27 [illegible] 85.-

Dlio. Baltimore 1482 -Edison-A.Saravia

Dep. Mdeo. Doc. Id. 22B.31414.-

OFICIO: Empleado Lechero.-

Lug. TRABAJO: CONAPROLE.-

LO PRESENTAN: [illegible]

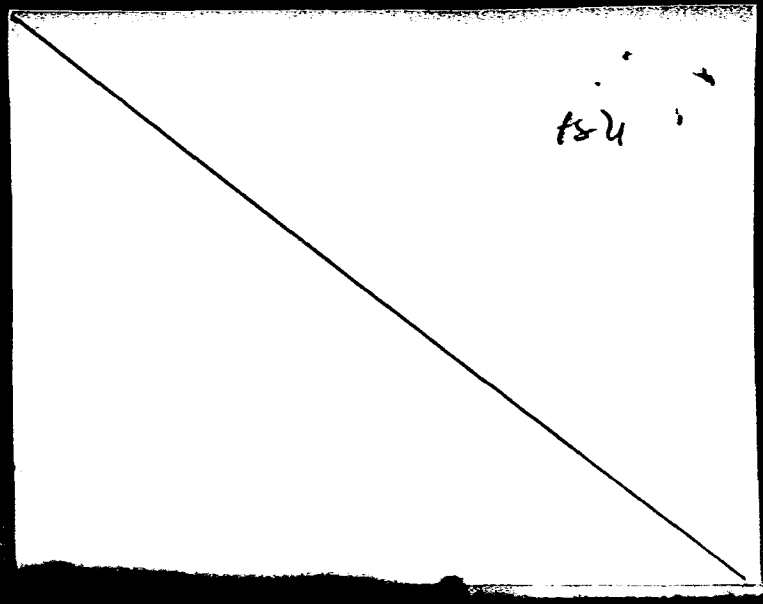
ts-4

J. C. 5.

025582

A-5

Dpto. 1

Apellidos BRUNIG

Nombres Enrique A.

Documentos AFILIADO AL PARTIDO COMUNISTA NIleg

Ant, Secc. A B C D E G V

☐ ☐ ☐ ☐ ☐ ☐ ☐

Secreto

02502 ANTECEDENTES B-6

Fecha ing. 27.09.65.

Or. 24 Años

Dom. Baltimore 1482 entre Edison y Aparicio Saravia Peñarol Mdeo.

Doc. B?? 31414

Ocup. Empleado lechera CONAPROLE

8.1.76* Doc 0001 Eval R - 2 (J.)

SERVICIO DE INFORMACION DE DEFENSA
Dep. 1

025583-6

Fs-1

Confeccionado el 10.5.73

VARIOS

FOTO

Apellidos BRUNINI

Nombres Jose Maria

Fecha de Nacimiento

Lugar de Nacimiento

Est. Civil

Cred. Cívica ..... Céd. Identidad .....

Otros Documentos

Ocupación Cronista Musical ② Diario "El Telégrafo" ①

Padre

Madre

Domicilio ..... Ciudad .....

Otros datos Activa Izquierdista ③

71033

Imp. CHIESA Hnos. [illegible]

025583

FICHA COMPLEMENTARIA

Fs-2

DOCUMENTO		ANTECEDENTES
Fecha	Origen	
1971.	Lista 1808	Candidato en el 78.lugar a la Junta Departamental por el dpto.de Paysandú sub lema Frente del Pueblo(SS)
25.05.82 15.214		Concurre a un Festival de "Canto Popular" efectuado en la Ciudad de Paysandú, los cuales se caracterizan por haber llegado en algunos casos a presionar y recriminar a espectadores por no aplaudir, no acompañar cantos, o no festejar las ironías que son lanzadas contra el Gobierno y las Fuerzas Armadas. El nombre del causante fue asignado a una de las tres noches del Festival realizado en la ciudad de Paysandú.A dicho Festival concurrieron entre otros Omar ROMANO, Mario CASTRO BERGARA, Ruben LENA (ex-maestro activista) y Walter BELVISI (Consejero de Estado), quienes con el causante descubrieron una placa a nombre de Rúben LENA con la cual bautizaron el escenario donde se realizó dicho Festival.Cabe destacar que siempre se ha dedicado hacer propagandá favorable a todos los artistas de tendencia subversiva.Eval.:A-1.- (M) (VL) Indice ① ② Foto 81453

SERVICIO DE INFORMACION
DE DEFENSA
Dep. 1

025584-4

Ps-1

Confeccionado el 24.3.73

VARIOS

FOTO

Apellidos BRUNINI

Nombres Oscar A.

Fecha de Nacimiento

Lugar de Nacimiento

Est. Civil

Cred. Cívica Céd. Identidad

Otros Documentos

Ocupación

Padre

Madre

Domicilio Ciudad

Otros datos

24.6.25

025384

FS-2

FICHA COMPLEMENTARIA

DOCUMENTO		ANTECEDENTES
Fecha	Origen	
NOV.1971	LISTA 988 PDC F.A	Candidato en el 86.lugar a la Junta Departamental por el dpto. de Paysandú sub lema Frente del Pueblo(SS)

SERVICIO DE INTELIGENCIA

Dep. I (Seguridad)

Sección

MINISTERIO DE DEFENSA NACIONAL
SERVICIO DE INFORMACION DE DEFENSA
M/F

Ficha N.º 025585-1 confeccionada el 26.X.965

Foto

Apellidos BRUNN

Nombres Franklin.-

Fecha de Nacimiento:

Lugar de Nacimiento:

Cred. Civ.: **Ced. Identidad:**

Prontuario: **F. Censal:**

Padre:

Madre:

Domicilio: **Ciudad:** Mercedes.-

Otros datos (Documentos y señas personales)

025585

FICHA COMPLEMENTARIA

Documento			Antecedentes
N.º	Fecha	Origen	
B-75 D-372	8.IX.964		-Firmante de un manifiesto de ciudadanos de Mercede que se pronuncian contra la ruptura de relaciones con Cuba.-

025586-9

Ps-1

JUNTA DE COMANDANTES EN JEFE

S. I. D.

Dep. I 17 FEB. 1976 I

Sub Secc. A/N

Ficha Nro. _____ Confec. _____

BRUNNER CALCANO (Apellidos) — Oscar (Nombres)

DOCUMENTOS: C/C MAB 8976 (Serie / Nro.) — C/I. _____ (Nro. / Dpto.)

OTROS DOC. _____ (Pasaporte / Lib. Enrol. / etc.)

NACIMIENTO: 35 años en 1968 (Fecha / Lugar)

DOMICILIO: Barrio Cementerio (Calle) _____ (Nro.) _____ (Teléf.) Colonia (Ciudad o Localidad)

PROFESION U OCUPACION: Jornalero de la Construcción

LUGAR: E.P. SCHERLI — CARGO. _____

IDEOLOGIA POLITICA: Comunista — CLASIFICACION: _____

DATOS COMPLEMENTARIOS: _____ (Est. Civil / Cónyuge / Hijos)

21976

Otros familiares

025586

F-2

Fecha	Documentos	ANTECEDENTES A REGISTRAR
8.I.76	0001	Afiliado al Partido Comunista el día 12/XII/68 con el Nº 39744.- (Microfilm incautado a Rodney ARISMENDI) Evaluación: B-2 (Z)

9177 Brünner 025586 B-3

Afiliado No. 30744

Departamento Colonia Seccional Colonia Ciudad

Fecha de ingreso 12.2.68

Nombre y Apellido Oscar Brüner Galeano

Nacionalidad .... Cred. Civ. MAB-8976

Edad 35

Domicilio Barrio Cementerio

Oficio jornalero - Construcción

Lugar de Trabajo Empresa Schorli

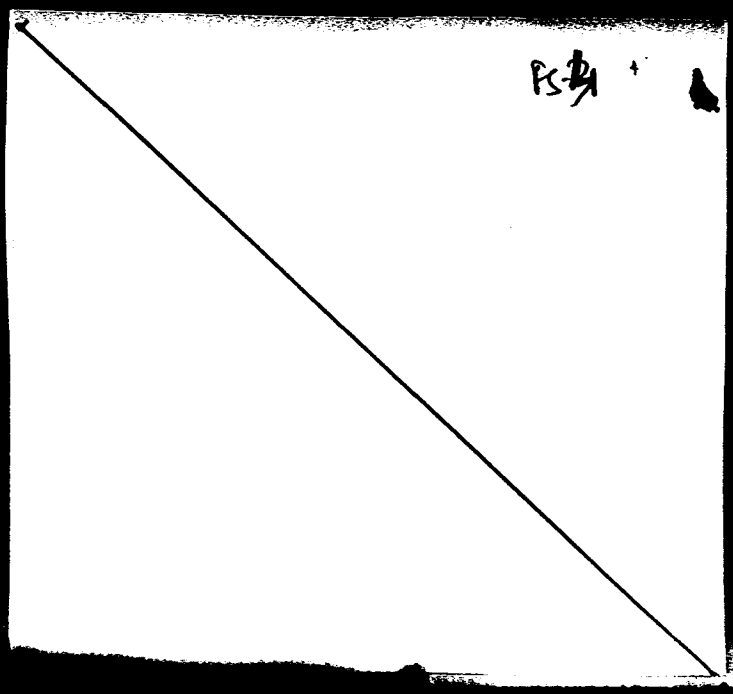

Fs-5

J. C. J.

025586

Dpto. 1

Apellidos BRUNNER CALCANO

Nombres Oscar

Documentos AFILIADO AL PARTIDO COMUNISTA N°39744

Ant, Secc. A B C D E G V

☐ ☐ ☐ ☐ ☐ ☐ ☐

Secreto

025586 **ANTECEDENTES**

Fecha ing 12.12.68.

Or. 35 Años

Dom Barrio Cementerio Colonia Dep. Colonia

Ocup. Jor. Const Emp. SCHERLI

Doc MAB 8976

8.1.76. Doc 0001 Eval (JJ)

025587-7

FS-1

JUNTA DE COMANDANTES EN JEFE
S. I. D.

Dep.I V Secc. I

Sub Secc. A/N

Ficha Nro. _____ Confec. 11.9.79

_____ BRUNO
Apellidos Nombres

DOCUMENTOS C/C. _____ C/I. _____
Serie Nro. Nro. Dpto.

OTROS DOC. _____
Pasaporte Lib. Enrol. etc.

NACIMIENTO: _____
Fecha Lugar

D O M I C I L I O _____
Calle Nro. Teléf. Ciudad o Localidad

PROFESION U OCUPACION: Curaparroco

LUGAR: CX 12 Radio Oriental CARGO: Santa Misa

IDEOLOGIA POLITICA: _____ CLASIFICACION: _____

DATOS COMPLEMENTARIOS: _____
Est. Civil Cónyuge Hijos

_____
Otros familiares

025587

B-2

FECHA	DOCUMENTOS	ANTECEDENTES A REGISTRAR
JUN80	DNII	-NO REGISTRA ANTECEDENTES.
JUL/80	SID	NO REGISTRA ANTECEDENTES. "SANTA MISA" difundido
8/T/82	D. 14588	conductor del Programa "RADIO ORIENTAL".- IFE) por CX 12

025588-5 Fs 1

JUNTA DE COMANDANTES EN JEFE

S. I. D.

Dep. I Secc. I.

Sub Sec. A/N

Ficha N.° confec 3.8.83

BRUNO ..... Aída .....

Apellidos Nombres

DOCUMENTOS: C/C. ..... C/I. .....

Serie N.° N.° Dpto.

OTROS DOC. .....

Pasaporte Lib. Enrol. etc

NACIMIENTO: .....

Fecha lugar

DOMICILIO: .....

Calle N.° Teléf. Ciudad o localidad

PROFESION U OCUPACION: .....

LUGAR: ..... CARC .....

IDEOLOGIA POLITICA: ..... CLASIFICACION: .....

DATOS COMPLEMENTARIOS: .....

Est. Civil Cónyuge Hijos

Abuela: del recluso GRISONI Gastón

Otros familiares

Fecha	Documentos	025588 ANTECEDENTES A REGISTRAR
3.8.83	0663/80 pag.10	-16.6.80- Visita en el EMR.1 al recluso No. 2078 GRISONI Gastón.EvaltA-1(M).-(Form 2564)

025589-3 19 FEB. 1976

JUNTA DE COMANDANTES EN JEFE
S. I. D.

Dep. I Secc. I
Sub Secc. A/N
Ficha Nro. _____ Confec. _____

BRUNO de BONAUDI (Apellidos) Aída (Nombres)

DOCUMENTOS: C/C _____ (Serie / Nro.) C/I. _____ (Nro. / Dpto.)

OTROS DOC. _____ (Pasaporte / Lib. Enrol. / etc.)

NACIMIENTO: _____ (Fecha / Lugar)

DOMICILIO: Gonzalo Ramírez ----- (Calle / Nro. / Teléf. / Ciudad o Localidad)

PROFESION U OCUPACION: _____

LUGAR: _____ CARGO: _____

IDEOLOGIA POLITICA: Comunista CLASIFICACION: _____

DATOS COMPLEMENTARIOS: _____
Est. Civil Cónyuge

Otros familiares

025589 B-2

Fecha	Documentos	ANTECEDENTES A REGISTRAR
8.I.76	0001	Afiliada al Partido Comunista el día 14/X/53.- (Microfilm incautado a Rodney ARISMENDI) Evaluación: B-2 (Z)

[illegible] Fs3

025589

[illegible]: [illegible] de [illegible]onaudi

[illegible]: ____ EDAD: ____

[illegible] INGRESO: [illegible]4 10 53.-

[illegible] Tleg.-

[illegible] Doc. Id. ____

[illegible]: ____

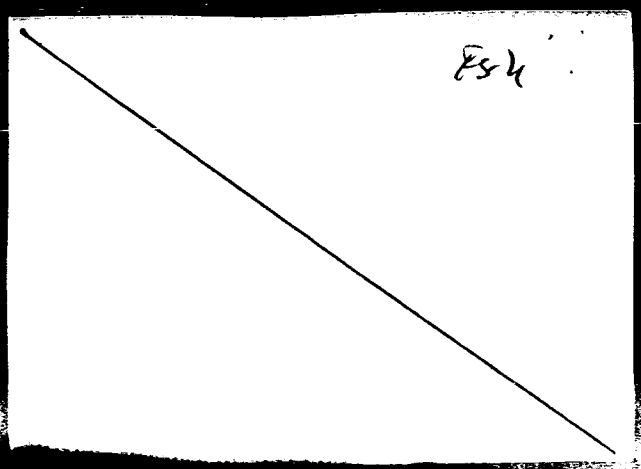
Fig 4

J. C. J. 025589 fs-5

Dpto. 1

Apellidos BRUNO DE BONAUDI

Nombres Aída

Documentos: AFILIADO AL PARTIDO COMUNISTA NIleg.

Ant, Secc. A B C D E G V

☐ ☐ ☐ ☐ ☐ ☐ ☐

Secreto

025589 ANTECEDENTES

Fecha ing. 14.10.53. FS-6

Dom. G.Ramírez Ileg Mdeo

8.1.76. Doc 0001 Eval B - 2 (JJ)

VARIOS

JUNTA DE COMANDANTES EN JEFE
S. I. D.

025590-1

Dep. I Secc. I

Sub Secc. AANX

Ficha Nº ..... Confec. 12.7.8

BRUNO KURPEL Alexander
Apellidos Nombres

DOCUMENTOS: C/C ..... C/I. .....
Serie Nº Nº Dpto.

OTROS DOC. .....
Pasaporte Lib. Enrol. etc.

NACIMIENTO: 20/MAY/957 Moscú
Fecha Lugar

DOMICILIO: .....
Calle Nº Teléf. Ciudad o Localidad

PROFESION U OCUPACION: Ex-Periodista Traductor graduado

LUGAR: Agencia "TASS" en Moscú C/ O: .....

IDEOLOGIA POLITICA: ..... CLASIFICACION: .....

DATOS COMPLEMENTARIOS: .....
Est. Civil Cónyuge Hijos

.....

Otros familiares

Fecha	Documentos	025590 ANTECEDENTES A REGISTRAR	fs-2
11.5.82	14653	28.4.82- Solicita ingreso para residir en nuestro país, declarando haber sido expulsado de la Unión Soviética por ser Católico Romano, no coincidiente con los lineamientos de la Iglesia Ortodoxa Rusa. Fue refugiado político en Grecia. **Formulario No. 01570. Eval.: A-1 (MB)**	

MINISTERIO DE DEFENSA NACIONAL

S. I. D.

025591-9

Dep. 1 ... Sec. 1

S... c. A/N

Ficha Nro. ... Confec 13/12/7...

(a) Aníbal (4)

PEDRO BIGAICHE — Alfredo Guillermo

Apellidos — Nombres

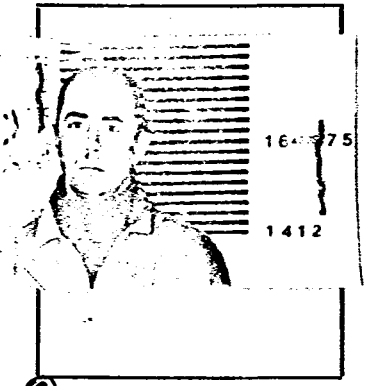

DOCUMENTOS: C/C. Bua-12483 (8) — C/I. 1.006.797 (Uvdeo.) (10)

Serie — Nro. — Nro. — Dpto.

OTROS DOC. ...

Pasaporte — Lib. Enrol. — etc.

NACIMIENTO: 12.4.45 (11) ... (11)

Fecha — Lugar

(1)

DOMICILIO: 18 de Julio No.624 Apto.6 (Colonia) ó P.Costa (9) ...

Calle — Nro. — Teléf. — Ciudad o Localidad

PROFESION U OCUPACION: (2) Trabaja en "La Estanzuela" Ingeniero Agrónomo (3)

LUGAR: ... (12) CARG ...

IDEOLOGIA POLITICA: ... CLASIFICACION: ...

DATOS COMPLEMENTARIOS: Casado (6) — María Ofelia CABRERA (7) — 3 hijos (5)

Est. Civil — Cónyuge — Hijos

... 21223

Otros familiares

025591

Fecha	Documentos	ANTECEDENTES A REGISTRAR Fs2
30/11/73	D. 4088 P.P.I.-	- El día 16/X/73 quedó detenido en el Bn.I.4 por presuntas actividades subversivas.- (GG).-
21.2.974	Doc.0343	-Indica lo mismo que el documento anterior,-Indica (1) (2) (0
6.2.74 Cdo.FF.CC	161 1047	25.1.74 -Procesado por la Justicia Militar por los delitos de: "Atentado contra la Constitución", "Conspiración seguida de actos Preparatorios" y "Hurto".- (DD)(3)
12/2/74/	0213	Se encuentra en una relación de Delegados al Pleno Seccional del P. Socialista, efectuado los días 26 y 27 de Agost de 1972 en Juan Lacaze. Por el Núcleo Territorial N.289 Eva-A-1. (y).-
7/4/74	0731	Se ha constatado una creciente actividadad izquierdista, e pecialmente de los integrantes del disuelto P.C. Los principales dirigentes del mismo se reunen diariamente, alternándose en los respectivos domicilios. Estas reuniones se realzan en grupos de 3 en los domicilios particulares dirigiéndse de allí a otras casas. a-B-2 (Y).
20.5.77	0475	Integra nómina de privados de libertad en el ambito del Ejercito al 6.8.976.- Recluido en el EMIR Nro.1.-(PP).-
26/12/73	D.4433	-Por declaraciones de Arturo [illegible] se conoce que es un sedicioso. Este se entera indirectamente [illegible] sediciosos. Es detenido. Al declarar [illegible] Fitotécnico de la [illegible]

BRUNO BAGALCIAGUE Alfredo.

FECHA	DOCUMENTOS	ANTECEDENTES A REGISTRAR
		casa particular, que son posteriormente allanados.Eval. A-1 (U)
26/12/73	D.0426	-Indica lo mismo que el doc. anterior. Declara ser reclutado por César Eduardo COLLAZI (a)"Jacinto". Conoce como sediciosos a HUY ORCASBERRO, y Ramón DE PIZZOL. Intervino en el hurto de equipos de radios en el Semillero Nacional de"La Estanzuela". Conoce a los sediciosos detenidos ESPINOSA DA SILVA (una pareja), de Paysandú.Ramón DE PIZZOL le manifestó que integraba el M.L.N. y se supone que intentaría reclutarlo en un nuevo contacto que no se concretó. Eval. A-1 - (U)
20/5/77	0475 PME	-6/8/976:Det. 16/10/73.Procesado. Eval.A-1. (P).-
03/3/74	D.0397	- Es detenido junto a varias personas en el mes de Octubre de 1973 en la ciudad de Colonia.- EVALUACION: A-1.-
7.11.77	Doc.1148	Figura en relación de Recluídos en el EMIR.1 al 13.10.77.-FECHA DE DETENIDO:16.10.73.-JUZGADO:JM.1ra.I.1er.T.-SITUACION JURIDICA:Procesado,Art.132,137 y 340 CPO.- Eval.A-1.- (i).
20.4.78	D.0460	- De acuerdo a Oficio No. 55/R/78 de la OPM,se establece que figura en una nómina de personas que fueron condenadas por la Justicia Militar en el mes de marzo de 1978.- Fue condenado a 5 años de Penitenciería por hallarse incurso en los delitos previstos en los Arts.132-6,137 y 340 del CP (S).-

025591

FECHA	DOCUMENTOS	ANTECEDENTES A REGISTRAR
8.5.78	Doc.544	-Figura en relación de Movimientos de Recluídos del EMIR.1 al 31.3.78.Fué CONDENADO el 16.3.78 a 5 años de Penitenciaría.JUEZ:M.1a.I.1er.T.-FECHA DE DETENIDO:16.10.73.-ANTECEDENTES:Art.132-6,137,340 CPO.Eval.A-1.- (i).
05.01.79	Doc.0056	-Figura en una relación de "ALTAS Y BAJAS" al 25.11.78.-Fué ALTA al Grp. A.1.- (J) -Figura en relación de movimientos de Recluídos al 25/11/78.Fué BAJA del EMR.1 el 21/11/78.-CAUSA DEL MOVIMIENTO:Libertad Definitiva.-JUEZ:1a.I. 1er.T.-FECHA DE DETENIDO:16/10/73.-ANTECEDENTES:Condenado a 5 años de P Penitenciaría.- -Figura en relación de CONDENADOS a la misma fecha.Fué CONDENADO el 8/11 78.-CAUSA :Libertad Definitiva.-JUEZ:1a.I.1er.T.-FECHA DE DETENIDO:16/1 10/73.-ANTECEDENTES:Condenado a 5 años de Penitenciaría.-
21-3-79	Doc.0403	-Figura en una relación de reclusos liberados del Establecimiento Militar de Reclusión No.1, al 11 de enero de 19 79.- Lugar de presentación Grp.A.1.- (V)
29/3/77	Doc.0290	Recluso Nº1412. Indica lo mismo que el Doc.0056. Actividades comprobadas:Hurtó equipo de radio en la Estanzuela. Fórmula K:C. Nor.Nor. Tipificación:Conspiración. Ingresó al EMIR: 26.1.74. Indica (4a6). EVAL:A-1. (VI).

FECHA	DOCUMENTOS	025591 ANTECEDENTES A REGISTRAR	FS-5
26.12.81	D.10619	Es visitado en el E.M.R. No.1 por su esposa: María Ofelia CABRERA de BRUNO, de profesión: Profesora.- Eval.A-1.- Indica (7).-(FE)	
16.02.82	D. 5757/ 42	-Figura en una relacion de la Corte Electoral, de ciudadanos inscriptos en el Registro Civico Nacional, que se encuentran comprendidos en el Art. 1, Literal "B" del Acto Institucional No. 4, con prohibicion de ejercer el derecho de voto. (Procesados por delitos de "Lesa Nacion").EVALUACION A-1(VL) Indica (8) (9)	
16.02.82	D.6004/81/ 9	-Se encuentra comprendido en el Art.1o. literal b) del Acto Institucional No.4,por haber sido procesado el 10/1/76 por los delitos previstos en. C.P.M. C.P.O. 132,137,340 EVALUACION A-1 (LA)	
22.3.82	D.12918	Su esposa llama telefónicamente a la Embajada de la República O. del Uruguay en [illegible]dad del Cabo, Sudáfrica, consultando acerca de la posibilidad de obtener pasaportes uruguayos para ella, el causante y sus hijos, preguntándosele como y porqué no tenía pasaportes espresó que poseía documento de viaje de las N.N.U.U. otorgado en Dinamarca pues habían salido del Uruguay sin autorización debida y que éste se encontraba a disposición de la justicia militar en régimen de libertad vigilada. Actualmente reside en Mozambique. EVA. A-1. (FE).	

	DOCUMENTOS	025591 ANTECEDENTES A REGISTRAR	Fs-6
21.5.82.	15011	JEF.POL.COLONIA:AÑO 1971:Aparece su nombre como firmante de un manifiesto de adhesión al Frente Amplio,en setiembre de ese año.-Eval.B-2.AÑO 1971:Marxista,activista dentro de los Partidos de izquierda en el período pre-electoral, organizador de reuniones clandestinas con elementos marxistas y del MLN(Tupamaros).-Eval.A-1.AÑO 1971:En la Elecciones Nacionales de ese año el causante integró una Mesa Especial como 3er. Miembro de Mesa en el circuíto Nro.2 ubicado en el local de ANP firmándo al cierre del escrutinio por el Partido Demócrata Cristiano.Eval.A-1. 10.JUL.973:Se establece que en esa fecha el causante no concurrió a sus tareas en el Semillero Nacional de la "Estanzuela" por adherirse a un paro realizado como medida de fuerza.-Eval.A-2-16.OCT.973:En esta fecha el causante es detenido en averiguaciones de presuntas actividades subversivas por el Batallón de Infanteria Nro.4, posteriormente procesado por el Juez Militar Instrucción de 4to. Turno por el delito de "Atentado a la Constitución en el Grado de Conspiración y Hurto" recluido en el E.M.I.R Nro.1.-Eval.A-1.-Indica (10).-(IJ) (Form.Nro. 01412)	

FECHA	DOCUMENTOS	BRUNO BACIGALCIAGUE, Alfredo ANTECEDENTES A REGISTRAR 025591 fs. 7
5.4.83	24862/83	-Figura en una relación procedente de la P.M.E., de libertades vigiladas, categorías A, B y C, otorgadas por la Justicia Militar. Detenido el 16.10.73, liberado el 06.11.78. Paso a la clandestinidad.-EVAL:A-1 (Q) FORM:8404
5.4.83	18378/82	Ficha del E.M.R.1, establece: detenido 16.10.73, procesado por Art.132, 137 y 340 del C.P.O. Pertenece al M.L.N.- EVAL B-2 (Q) FORM:8435
5.4.83	24737/83	Figura en una relación de personas refugiadas en Brasil al amparo de ACNUR. Fecha de ingreso el 23.06.79. Solicitó visa. EVAL:A-2 (Q) FORM:8470
7.5.83	20020/64	31.10.81: a través del Consulado uruguayo en Ciudad del Cabo, solicita se le expida o renueve pasaporte.- Salió de su otro país el 25.6.979.- Eval.A-1 (Y) Indica de (11) al (15).- FORM: No.9971
20.2.84	1256/79 pág.2y3	17.8.79: Figura en una nóm de "LL.VV." que no se han presentado para su control en los plazos estipulados en lo que ha transcurrido del presente año. No se poseen indicios de que hubiese hecho abandono del país. Eval.A-1.(ME)

025592-7 Ps-1

MINISTERIO DE DEFENSA NACIONAL
S. I. D.

Dep. I Secc I
Sub-Secc. A/N Mont.
Ficha N.o ..... Confec. 28-XI-97

BRUNO (Apellidos) Alicia (Nombres)

DOCUMENTOS: C/C ..... (Serie / N o) C/I ..... (N.o / Dpto.)

OTROS DOC. ..... (Pasaporte / Lib. Enrol. / etc.)

NACIMIENTO ..... (Fecha / Lugar)

DOMICILIO: ..... (Calle / N.o / Teléf. / Ciudad o Localidad)

PROFESION U OCUPACION: .....

LUGAR: ..... CARG. .....

IDEOLOGIA POLITICA ..... CLASIFICACION .....

DATOS COMPLEMENTARIOS ..... (Est. Civil / Conyuge / 2 - Hijos)

..... (Otros familiares)

025592

Fs-2

Fecha	Documentos	ANTECEDENTES A REGISTRAR
10-XI-70	77/88	-Sindicado como Comunista.-

025593-3

Ps-1

SERVICIO DE INFORMACION DE DEFENSA

Dep. 1

V A R I O S

Confeccionado el 29.7.77

Apellidos BRUNO PIEROLINO

Nombres Américo Néstor

Fecha de Nacimiento

Lugar de Nacimiento

Est. Civil

Cred. Cívica BBA 24.456 Céd. Identidad 1.145.526

Otros Documentos

Ocupación

FOTO

Padre

Madre

Domicilio Ciudad

Otros datos:

025593

PS-2

FICHA COMPLEMENTARIA

DOCUMENTO		ANTECEDENTES
Fecha	Origen	
26.7.77 DD. 7 a 7	727	22.7.77 -Fue identificado como uno de los asistentes a la reunión que se estaba realizando en la "Casa del Partido Colorado" y la cual tenía por motivo evaluar el discurso que efectuara días pasados en el Cementerio Central el Dr. Jorge Batlle. Al lugar se concurrió en base a una información confidencial. Al comunicarsele de la naturaleza de éste tipo de reuniones, optaron por hacer abandono del local en forma pacífica y ordenada.- (DD)

025594-3

B-1

17 FEB. 1976

JUNTA DE COMANDANTES EN JEFE

S. I. D.

Dep. I Secc. I

Sub Secc. A/N

Ficha Nro. _____ Confec. _____

BRUNO (Apellidos) Angel (Nombres)

DOCUMENTOS: C/C _____ (Serie, Nro.) C/I. _____ (Nro., Dpto.)

OTROS DOC. _____ (Pasaporte, Lib. Enrol., etc.)

NACIMIENTO: _____ (Fecha, Lugar)

DOMICILIO: ~~República 2215 apto. 5~~ (Calle, Nro., Teléf., Ciudad o Localidad)

PROFESION U OCUPACION: Obrero de la Lana

LUGAR: WENZ CARGO. _____

IDEOLOGIA POLITICA: Comunista CLASIFICACION: _____

DATOS COMPLEMENTARIOS: _____ (Est. Civil, Cónyuge, Hijos)

Otros familiares

025594

A-2.

Fecha	Documentos	ANTECEDENTES A REGISTRAR
8.I.76	0001	Afiliado al Partido Comunista el día 5/I/55. (Microfilm incautado a Rodney ARISMENDI) Evaluación:B-2 (Z

BRUNO.- Af. Nro. 025594 Fs-3

NOMBRE: Angel Bruno.-

NACIONALIDAD: _____ EDAD ____

FECHA INGRESO: 05.01.55.-

Dlio. Republica 2215/5.

Dep. Mueb.- Doc. Id. ____

OFICIO: Ind. Lana.

Lug. TRABAJO: "[illegible]".-

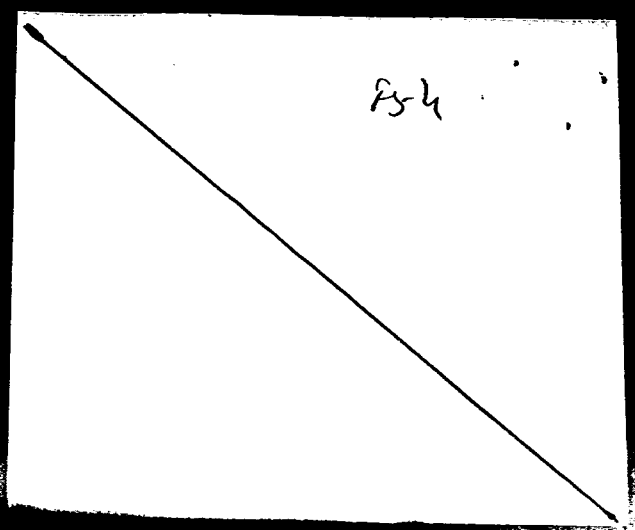
fig 4

S. C. J. 025594 fs-5

Dpto. 1

Apellidos BRUNO

Nombres Angel

Documentos: AFILIADO AL PARTIDO COMUNISTA N[illegible]eg.

Ant, Secc. A B C D E G V

☐ ☐ ☐ ☐ ☐ ☐ ☐

Secreto

025504

ANTECEDENTES

R-6

Fecha ing. 05.01.55.

Dom. República 2215 Ap.5 Mdeo.

Ocup. Industria de Lana Wenz.

8.1.76. Doc 0001 Eval B- 2 (JJ)

SERVICIO DE INTELIGENCIA
División I
(Seguridad)

MINISTERIO DE DEFENSA NACIONAL
SERVICIO DE INFORMACION DE DEFENSA
M/F
T. 025595-0

Sección Ps-1
Act. Ant., Nac.
Ficha N.º 1121

Nombres y Apellidos: BRUNO STABILE, Angel Umberto.

Fecha de Nacimiento: 7 de agosto de 1900.-

Lugar de Nacimiento: Canelones.-
(País - Ciudad o Localidad - etc.)

Cred. Civ.: Serie ..... N.º ..... Ced. Identidad: .....

Otros documentos: .....
(Pasaporte - Libreta Enrolam. - etc.)

Foto

Domicilio: Montevideo, 18 de Julio P2.Ap.1.2045.-
(Ciudad o Localidad) (Calle) (N.º) (Telef.)

Filiación
- Edad Aparente ..... Color del Cutis .....
- Color del Cabello ..... Estatura Aproximada .....
- Complexión ..... Aspecto Social .....
- Señas particulares .....

Ficha confeccionada en ..... el .....

025595

FS-2

ACTIVIDADES

(1) Laborales: Profesión Médico. Lugar de trabajo

Cargo Antigüedad

Otras Actividades Consejero de la Universidad del Trabajo.-

(2) Políticas: Ideología Comunista.- Actuación

Antecedentes Hijo de Donato y Ana. Está casado con Alba U [illegible].-

Antecedentes familiares

(3) Sociales: Estado Civil casado.- Religión Figuración

Grado Instrucción Lugares que frecuenta

(4) Económicas: Situación Capital aprox. Vehículo
marca y N.o

Otros datos

Datos Complementarios

Apreciación Personal Gral.

Documento		025595 Antecedentes
Fecha	Origen	
Año 1964.-	B-73-(5)-D-1.-	- Sindicado comunista por la Jefatura de Policía de Rivera, es de las personas que transitan desde Montevideo hacia esa frontera.-
1-IX-965.-	75/1651.-	-En el diario " El Popular" de la fecha se informa con motivo de realizarse en la República Argentina por mandato expreso de la "Asamblea Mundial de Educación", realizada en setiembre de 1964 donde se acordó su realización en dicho país para 1965 de la "Asamblea Latinoamericana de Educación."- El reseñado es uno de los firmantes por Uruguay del llamamiento para prestar apoyo a dicha Asamblea, que tendrá lugar entre los días 10 y 25 de setiembre.-
17.XII.65	75/2776	**-Firmante de un manifiesto por el cual, "Docentes, Profesionales y Artistas", frente a los inquietantes acontecimientos de notoriedad, hacen un llamado para el pleno restablecimiento de las libertades públicas y derechos sindicales.- Es de hacer notar que este manifiesto es f ado por un grupo de elementos de notoria tendenc.. izquierdista.-**
16/X11/1965	75/2732	Firmante de un manifiesto de Docentes, Profesionales y Artistas en contra de las Medidas de Pronta Seguridad.
28-VI-967.-	B-77-D-34.-	-Domiciliado en 18 de Julio 2045 P.2. Ap.1 Mdeo. Médico.-

SERVICIO DE INFORMACION
DE DEFENSA
Dep. 1

025596-8 Confeccionado el 25.9.73

Fs 1

V A R I O S

FOTO

Apellidos BRUNO

Nombres Antonio

Fecha de Nacimiento

Lugar de Nacimiento

Est. Civil

Cred. Cívica Céd. Identidad

Otros Documentos

Ocupación

Padre

Madre

Domicilio Ciudad

Otros datos

2 3

025598

FICHA COMPLEMENTARIA

DOCUMENTO		ANTECEDENTES
FECHA	ORIGEN	
11.10.72	Doc. 3440	Importó desde Italia una pistola Beretta, Cal.7.6 para uso personal.--gg--.

025597-6

JUNTA DE COMANDANTES EN JEFE

S. I. D.

A. N.

Dep. I Secc. I

Sub Secc. A/N

Ficha Nº ____ Confec 14.10.8

BRUNO — Apellidos

Araceli R. — Nombres

DOCUMENTOS: C/C ____ Serie ____ Nº ____ C/I. ____ Nº ____ Dpto.

OTROS DOC. ____ Pasaporte ____ Lib. Enrol. ____ etc.

NACIMIENTO: ____ Fecha ____ Lugar

DOMICILIO: ____ Calle ____ Nº ____ Teléf. ____ Ciudad o Localidad

PROFESION U OCUPACION: ____

LUGAR: ____ CARG ____

IDEOLOGIA POLITICA: ____ CLASIFICACION: ____

DATOS COMPLEMENTARIOS: ____ Est. Civil ____ Cónyuge ____ Hijos

21284

Otros familiares

025597-6

JUNTA DE COMANDANTES EN JEFE

S. I. D.

A. N.

Dep. I Secc. I

Sub Secc. A/N

Ficha Nº ..... Confec 14.10.8

P-1

BRUNO — Apellidos

Araceli R. — Nombres

DOCUMENTOS: C/C ..... Serie ..... Nº ..... C/I. ..... Nº ..... Dpto.

OTROS DOC. ..... Pasaporte ..... Lib. Enrol. ..... etc.

NACIMIENTO: ..... Fecha ..... Lugar

DOMICILIO: ..... Calle ..... Nº ..... Teléf. ..... Ciudad o Localidad

PROFESION U OCUPACION: .....

LUGAR: ..... CARG .....

IDEOLOGIA POLITICA: ..... CLASIFICACION: .....

DATOS COMPLEMENTARIOS: ..... Est. Civil ..... Cónyuge ..... Hijos

2124

Otros familiares

Fecha	Documentos	025597 ANTECEDENTES A REGISTRAR
30.07.81	7966	-ACTIVIDADES EN EL EXTRANJERO: -MEXICO .01.81 -Publican una carta firmada por la misma en un boletín editado por el Círculo de Periodistas Uruguayos Antifascistas (CIPEURAN), donde expresa que "cuando militares se habían convencidos que habían podido callar al pueblo uruguayo, ese heroico NO supo despertarlos de sueño para decirles que aún SIN LIBERTAD nuestro pueblo no les teme".- Eval. A-1 (SF).-

Imp. Nacional

...IC DE INTELIGENCIA
División I
(Seguridad)

MINISTERIO DE DEFENSA NACIONAL
SERVICIO DE INFORMACIONES DE DEFENSA
M / F
025598-4

Fs-1
Sección -A-
Act. Ant. Nac.
Ficha N° 1132.

Nombres y Apellidos: BRUNO GARCIA Barón Jorge Abel (2)

Fecha de Nacimiento: el 23 de febrero de 1922

Lugar de Nacimiento: Uruguay Montevideo.-
(País - Ciudad o Localidad - etc.)

Cred. Civ.: Serie BBA N.° 6774 (1) Ced. Identidad: 386.225 (3)

Otros documentos:
(Pasaporte - Libreta Enrolam. - etc.)

Domicilio: Montevideo 8 de Octubre 3831 5-34-93
(Ciudad o Localidad) (Calle) (N.°) (Telef.)

Filiación
- Edad Aparente ..... Color del Cutis .....
- Color del Cabello ..... Estatura Aproximada .....
- Complexión ..... Aspecto Social .....
- Señas particulares .....

Ficha confeccionada en MONTEVIDEO el 18 de Marzo de 1963

025598 P32

ACTIVIDADES

(1) Laborales: Profesión Odontólogo Cirujano-Dentista. Lugar de trabajo 8 de Octubre 3831 UTE 53493

Cargo ..... Antigüedad .....

Otras Actividades Edil comunista.

(2) Políticas: Ideología COMUNISTA Actuación Activista - Orador

Antecedentes .....

Antecedentes familiares Luisa Catalina García de Bruno

(3) Sociales: Estado Civil ..... Religión ..... Figuración .....

Grado Instrucción ..... Lugares que frecuenta .....

(4) Económicas: Situación ..... Capital aprox. ..... Vehículo Simca tipo Rural Padrón No.162.219.- Matrícula No.270.248.-
marca y N.o

Otros datos .....

Datos Complementarios Hijo de Andrés Bernardo y Luisa.

Apreciación Personal Gral. .....

GARCIA

FICHA COMPLEMENTARIA BRUNO GARCIA Barón Jorge

Documento		025598 Antecedentes	F8-3
Fecha	Origen		
1)24.XI.946	Inf.Viejo	1)Trigésimo cuarto suplente de la lista 263 del P.Communist para la Junta Departamental de Montevideo.	
2)23.IX.949	Justicia	2)Firmó una carta dirigida por este semanário a Marcel Cachin.	
3)4.XI.949	Justicia	3)Escribe en este Semanario sobre la liberación de los pueblos por la Unión Soviética.	
4)10.XI.950	Justicia	4)Titular a la Junta Depatamental de Montevideo de la list 163 del P.Comunista.	
5)16.XI.951	Justicia	5)Secretario del Comité Comunista por la Paz "Unión".Hizo uso de la palabra en un acto realizado el día 9 próximo pasado y organizado por el citado Comité.	
6)26.II.953	Esp.Democrát.	6)Avisa en este Semanario.	
7)30.IX.950	III-B-ast.13	7)Adherente al Comité Nacional de Intelectuales Pro- candidatura comunista.	
8)26.VI.957	El Popular	8)Avisa en este diario comunista.Fija como domicilio de consultorio la Avenida 8 de Octubre 3831 Tel.5-34-93.	
9)4.XI.958	El Popular	9)Este diario comunista publica nota de condolencias por el fallecimiento de su señora madre.	
10)6.X.962	Marcha	10)Firmante del Manifiesto del Movimiento de Trabajadores de la Cultura (egrantes del FIDEL9.	
11)8.VI.962	El Popular) 1564/80	11)Firmante de un nifiesto por un Frente de las Fuerzas Democráticas y anti-Imperialistas, sin exclusiones.	
12) 3.III.963	El Popular	Firmó Manifiesto del Cien Mil intelectuales del FIDEL.	
10.III.963		Firmó Declaración de Profesionales Universitarios ante l situación cubana.	
	B-75-(1)-D-24	Firmó manifiesto por la Derogación de las Medidas Prontes de Seguridad.	

025598 FICHA COMPLEMENTARIA

FS-4

Documento		Antecedentes
Fecha	Origen	
Lista del FIDEL 1001.-		2do. Suplente del 4to. titular del FIDEL, a la Junta Dptal. de Montevideo, en las elecciones del año 1962.-
22.X.963	Epoca	Intelectuales del FIDEL firman un manifiesto de "Unidad contra la Crisis" e invitan a Concurrir al gran acto a realizarse en el Palacio Sud-America (Marcelino Sosa y Yatay)
24-I-962	B-75-(1)-D-31	Firmante de un manifiesto por la no intervención y condena de cualquier tentativa de sanción, agresión o coersión, ya sea económica, política o militar y todo intento de ruptura diplomática con el Gobierno de Cuba, violatorio del principio de no intervención.-
	Del LIBRO CABEZAS ROJAS EN EL URUGUAY.-	Milita en el grupo de "Intelectuales" integran su comite en 1950. Orador del Partido Comunista Candidato del Partido COmunista en las elecciones nacionales de 1954. El 25 de noviembre de 1961, usó de la palabra en un acto realizado en Belveder (Montevideo), organizado por la Federación Autónoma de la Carne. Candidato del Partido Comunista en la lista 1001 del Frente Izquierda de Liberación (Fidel) como 2o. suplente del 4o titular a la Junta Departamental de Montevideo en las elecciones nacionales del 25 de noviembre de 1962; habiendo salido electo dicho 4o. titular que lo es Jaime Gerschuni Pérez, el reseñado es suplente electo del FIDEL.-

025598

FICHA COMPLEMENTARIA Jorge

Documento		Antecedentes
Fecha	Origen	
20/II/962	"El Popular" Pág.8	-Odontólogo.Dirig.Nal.Apoyo y Def.Esc.Pública.Su fotografía figura en el ejemplar mencionado de dicho diario.-
2/IX/964.	"El Popular"	-Firmante de un manifiesto de intelectuales en contra de la resolución de la O.E.A.(Ruptura de relaciones con Cuba).-
18/XI/964.	BM/61.I/II	-Citado en página 25.-
	V/VI	- " " " 37.-
	XI/XII	- " " " 15.-
"	BM/62.V/VI	- " " " 3 y 17.-
	XI/XII	- " " " 3 y 5.-
"	BM/63.XI/XII	- " " " 22.-
23-X-964.-	B-75(1)D-589.- "EL POPULAR"	-Hizo uso de la palabra,por el Movimiento de Apoyo a la Escuela Pública,en una concentración realizada ayer por estudiantes,profesores,maestros y trabajadores,en el Salón de los Pasos Perdidos del Poder Legislativo,en protesta por el presupuesto de Enseñanza Secundaria.-
28-XII-964.	B76-D-120.	- Propietario del Vehículo Simca Tipo Rural Padrón No.162.219, el que fuera visto frente a la finca de la Rambla Concepción del Uruguay No.1567 de la Ciudad de Montevideo, con motivo de realizarse en dicha finca, el "VINO DE HONOR Y FIESTA DE DESPEDIDA DEL AÑO DE ARTIGAS Y EN SOLIDARIDAD CON CUBA REVOLUCIONARIA", el día 26 de diciembre de 1964, acto que fuera organizado por el "MOVIMIENTO NACIONAL DE TRABAJADORES DE LA CULTURA DEL FRENTE
28-XII-964.	B-72-D-122.	

025398 FICHA COMPLEMENTARIA

Documento		Antecedentes
Fecha	Origen	
//.....	.....	...IZQUIERDA DE LIBERACION.-
		Domicilio: Avda.8 de Octubre 3831.- Montevideo.
Año 1962.-	BM.V/VI.-	-Citado en páginas 3 y 17.-
Año 1962.-	BM.XI/XII.-	-Citado en páginas 3 y 5.-

FICHA COMPLEMENTARIA de: BRUNO, Jorge

025598

Documento		Antecedentes
Fecha	Origen	
1º/X/964	"EL POPULAR" B-75-(1)-D-489	-En Las Piedras, departamento de Canelones, se re liz6 el sábado pasado una asamblea del Partido Co munista, el reseñado hizo uso de la palabra en no bre de la Dirección del Partido, cerrando la orat ria.
15-XI-964.-	B-75(1)D600	-En una conferencia de prensa ofrecida por el Mov miento Nacional de Apoyo y Defensa a la Escuela Pública en la que se abordó los siguientes temas Irregularidades en la Escuela Marítima, adhesión la manifestación programada para el 10 del corri te por la Federación Uruguaya del Magisterio y F cionarios del Estado, y la movilización para obt ner un presupuesto que contemple las aspiracione de asistencia social al niñé, el reseñado dió éx- plicaciones en su carácter de Secretario de Pro- paganda de dicho Movimiento.-
14-XI-964	B-75(1)D-731 El Popular.-	En el día de hoy se inagura un nuevo local del FIDEL en la calle Carlos Magno 3570 y en el cu el reseñado hará uso de la palabra.-
2-IX-964.-	B-75(1)D-300.- El Popular.-	Firmante de un manifiesto por el cual expresan que el Consejo Nacional de Gobierno no puede ni debe acatar la resolución de la OEA en el sentid de romper relaciones diplomáticas con Cuba.-
22-X-964.-	B-75(1)D-1006	-Adherente del "Primer Encuentro de Intelectuales Progresistas", organizado por el Movimiento de Tra bajadores de la Cultura del Frente Izquierda de Liberación, realizado en Montevideo, los días 23 y 24 de octubre de 1964.-

025598 FICHA COMPLEMENTARIA F-8

Documento		Antecedentes
Fecha	Origen	
7-IV-965	B-75(1)D-566 El Popular.-	En un acto realizado el lunes 5 de los corrient en el Paraninfo de la Universidad por todas las ramas de la enseñanza, ademas de expresar su ap yo de la Plataforma del paro Nacional realizado en el día de ayer, el reseñado hizo uso de la p labra en nombre del Movimiento de Defensa de la Escuela Publica.-
21-X-964.-	B-75(1)D-385.-	En calidad de integrante de la Mesa Directiva del Movimiento Nacional de Trabajadores de la Cultura del Frente Izquierda de Liberación, invita a parti cipar en el "Primer Encuentro de Intelectuales Pr gresistas" a realizarse los días 22,23 y 24 de oc tubre de 1964 en la sede central del FIDEL, 18 de Julio 1443.-
2-IV-965.-	B-75(1)D-575.-	-Firmante de un manifiesto que expresa el repudio al apoyo militar norteamericano a Viet-Nam Sur (ag dido por guerrilleros comunistas de Viet-Nam Nort y la oposición a que el Uruguay, en forma simbólic apoye la polí[illegible] de los EE.UU. en esa zona de Asi Sud-Oriental.-
21-IV-965.-	B-75(1)D-440.- Oiga.-	Publica un aviso clasificado, de su consultorio si to en 8 de octubre 3831-Tel. 53493, en el periódico Oiga órgano del FIDEL.-
1o./VI/965	B-75(1)D.577.-	-Firmante de un manifiesto (de fecha 31/V/965) de [illegible] poyo a Cuba castrista, en el que reiteran [illegible] a cualquier forma de [illegible] nismo cubano, los [illegible]

025598

BRUNO, FICHA COMPLEMENTARIA Jorge.- fs-9

Documento		Antecedentes
Fecha	Origen	
26-Ene-966.	B-72-D-3.-	- Usó de la palabra en un acto organizado por el Frente Izquierda de Liberación (FIDEL), realizado en el día de la fecha en la intersección de las calles San Martín y Guadalupe.-
[illegible]-V-65.	75/837. El Popular	-Con motivo de cumplirse el 9o.aniversario de la revista ESTUDIOS firma un telegrama de salutación dirigido al Director de la misma Rodney Arismendi, en representación de la clase obrera y de los intelectuales progresistas del Uruguay.-
30-V-965	75-848	-En calidad de representante del Movimiento de Defensa de la Escuela Pública integró la sesión preparatoria del Congreso del Pueblo, donde se resolvió que éste se realizara en Julio de 1965.-
10/VIII/965	75/1381 OIGA	-En el periódico Oiga de la fecha, aparece en la sección "avisos clasificados" el estudio del reseñado sito en 8 de Octubre 3851. Tel.5-34-93.-
16/X/965	75/1968	-En el Diario "[illegible] Popular" de la fecha se informa que con motivo de la inauguración de un nuevo local del Frente Izquierda de Liberación sito en Carlomagno 3570 a la altura del Km.11 del [illegible] Maldonado, el que se denominará "Comité [illegible]", habrá un acto [illegible]

BRUNO GARCIA 025598 Barón Jorge Abel
FICHA COMPLEMENTARIA 310

Documento		Antecedentes
Fecha	Origen	
12/XI/965	75/2426	-El 13 de los corrientes, se celebrará el Parlamento de Vecinas, organizados por el Comité Nacional Femenino y los Comités de Barrio.- El reseñado hará uso de la palabra como Edil del F.I.D.E.L.-
16/XII/1965	75/2732	Firmante de un manifiesto de Docentes, Profesionales y Artistas en contra de las Medidas de Pronta Seguridad.
13/X/1966	72/135	Hizo uso de la palabra en el acto público realizado en el día de la fecha, en la intersección de las calles 8 de Octubre y Comercio de la ciudad de MOntevideo, acto que fuera organizado por el "Frente Izquierda de Liberación"(F.I.D.E.L.)
15/X/1966	72/125	Hizo uso de la palabra en el acto público que se realizara en el día de la fecha, en la intersección de las cal Marcelino Berthelot y Guaviyú de la ciudad de ntevideo, acto que fuera organizado por el "Frente Izquierda de Liberación"(I. D.E.L.)

FICHA COMPLEMENTARIA

F3-11

Documento		ANTECEDENTES
Fecha	Origen	
31-VII-966	B.75-D.1110	Hablará el 6 de Agosto en el acto de inauguración del local del Cté. La Boyada del F.I.de L. (Cibils 5050).-
4/)CT./67	B.75 - D.1084	- Intervino en una Mesa Redonda sobre el Tema" "Penetración Imperialistaen la Cultura",organizada por el Mov. de Trabajadores de la Cultura del MFDEL.-
12/NOV/971.-	"MARCHA".-	Candidato a 2do.suplente,del 3o.lugar a la Junta Departamental de Montevideo,en la lista de la 200 para las elecciones de 1971.-

Fórm. 2

025098

Ficha Nº 1122 FICHA COMPLEMENTARIA BRUNO GARCIA Barón J. Abel

Fs 12

Documento		ANTECEDENTES
Fecha	Origen	
1/XI/966	B-72-D-161	-Hizo uso de la palabra en el acto público que se realizara en el día de la fecha, en la intersecci de las Calles Agaces y Gobernador Viana de la Ciudad de Montevideo, acto que fuera organizado por el"Frente Izquierda de Liberación"(F I D E L).-
10-IX-966. 13-" "	B-72-D-102.- B-75-D-41.-	-En el acto de Proclama de los Candidatos del"Frente Izquierda de Liberación" que tuvo lugar en el Palacio Peñarol el día 10 de los corrientes se resolvió que el reseñado sea Suplente incorporado a la Junta Dptal. de Mdeo. por el "Frente Izquierda de Liberación"(FIDEL) en las elecciones Nacionales del año 1966.-
Año 1966.	Lista"FIDEL"	-Figura como 2o.Suplente del 2o.Titular a la Junta Departamental de Montevideo en las listas del " Frente Izquierda de Liberación" en las Elecciones Nacionales del rriente año.".
11-XI-966	B-75-D-630	- Figura en un llamamiento a apoyar al "FRENTE IZQUIERDA DE LIBERACION" y a votar sus listas en las elecciones correspondientes al año en curso llamamiento este que es formulado por los trabajadores de la cultura de dicho frente.- ODONTOLOGO.-

FICHA COMPLEMENTARIA Fs-13

025598

DOCUMENTO		ANTECEDENTES
Fecha	Origen	
VII/961	Publicación MONDEL No. 145	-Citado en la pág. 3
IX/963	Publicación MONDEL No. 179	-Citado en la pág. 6
año 1969	-El Comunismo en Uruguay - pág. 88	-Dirigente del Movimiento Nácional de Apoyo y Defensa de la Escuela Pública.- (F)
13/2/71	75-2593	-Hízo use de la palabra en el ácto realizado en el Comité del Frente Izquierda de Liberación del Barrio Brandi.- Edil de Montevideo, por el Frente Izquierda de Liberación.-(PP)
3/7/1971.-	75-2696	-Hace uso de la palabra en el acto realizado en la inauguración del local del Regional Este del Frente Izquierda de Liberación en la Avada. 8 de Octubre y 20 de Febrero.-(PP).-

FICHA COMPLEMENTARIA

DOCUMENTO 025598

ANTECEDENTES

Fecha	Origen

Fs 14

JUNTA COMANDANTES EN JEFE
Dep. 1

025598

Confeccionado el 08 Set. 1976

Fs-15

VARIOS

FOTO

Apellidos BRUNO GARCIA

Nombres Jorge Abel

Fecha de Nacimiento 54 años en 1976.

Lugar de Nacimiento Uruguay

Est. Civil

Cred Cívica Céd. Identidad

Otros Documentos

Ocupación Odontólogo

Padre

Madre

Domicilio Chana 2293 Ciudad MONTEVIDEO.-

Otros datos Posee consultorio en Avda. 8 de Octubre 3831.

IMP. CHIESA Hnos. Ltda. 3.000 - 5 - 76

025598

FICHA COMPLEMENTARIA

DOCUMENTO		ANTECEDENTES
Fecha	Origen	
27.5.76 JPM PD 07.00	Doc.0732 a 07.00	- El 21.5.76 se inspecciona su domicilio, con resultados negativos siendo detenido el causante. Posteriormente se concurre a su donsultorio incautandose en el mismo diverso material de izquierda y Marxista-Leninista. Posteriormente de indagado sobre actividades de este hace unos meses un tanto sospechosas, recuperó su liberta -(SS)-
12/7/79		-Se remitieron datos identificatorios por Ma:. (A) Nº 685 (Corte Electoral).- (U)

025598

SERVICIO DE INFORMACION
DE DEFENSA
Dep. 1

Confeccionado el 23 SET. 1975

FUERZAS
AN

FOTO

Apellidos BRUNO

Nombres Jorge

Fecha de Nacimiento

Lugar de Nacimiento

Est. Civil

Cred. Cívica Céd. Identidad

Otros Documentos

Ocupación Doctor Dentista (2)

Padre

Madre

Domicilio 8 de Octubre 3831 Chaná 229) Ciudad Montevideo

Otros datos

CHIESA Hnos. Ltda. - 2500 - 9/71

025598

FICHA COMPLEMENTARIA FS-18

DOCUMENTO		ANTECEDENTES
Fecha	Origen	
14.7.75	D. 1268	Figura en una nómina de personas receptoras de material de propaganda marxista.- Evaluación B-2.-(I).-
29.III.76.	Doc.0463.	- Hace aproximadamente 5 años, se habría lesionado de consideración una vista, practicando tiro en una chacra. Habría sido operado de urgencia y durante su recuperación de alrededor de tres meses "El Partido" le habría mantenido abierto el consultorio. Dirigiría "Comites de Base" de la Unión. Viajaría seguido a Ciudad Córdoba. A su domicilio concurrían coches de la Embajada Soviética. Tendría costumbre de salir en su automóvil y después cambiar de vehículo para despistar. Se estaría usando coche Fiat 600 color celeste por Médicos y Dentistas. En relación al accidente que habría sufrido el mencionado, estaría una narración, efectuada con todo detalle por el Dr. Hernández en la Base Aérea No.1. Indica: (1) Eval: A-2. (Y).=
31.7.76	Doc. 1013	- Indica lo mismo que el Doc. anterior . Indica (2) Eval.B-6(T)
[illegible]		[illegible]

FICHA CONFECIONADA EL 17/5/72 025598 FJ-19

MINISTERIO DE DEFENSA NACIONAL
S. I. D.

Dep. I Secc. I
Sub-Secc. A/N
Ficha Nro..... Confec. .....

BRUNO (Apellidos) Jorge (Nombres)

DOCUMENTOS: C/C. ..... (Serie / Nro.) C/I. ..... (Nro. / Dpto.)

OTROS DOC. ..... (Pasaporte / Lib. Enrol. / etc.)

NACIMIENTO: ..... (Fecha / Lugar)

DOMICILIO: 8 de Octubre 3881. (Calle / Nro. / Teléf. / Ciudad o Localidad)

PROFESION U OCUPACION: .....

LUGAR: ..... CARGO: .....

IDEOLOGIA POLITICA: COMUNISTA CLASIFICACION: .....

DATOS COMPLEMENTARIOS: ..... (Est. Civil / Conyuge / Hijos)

..... (Otros familiares)

Fecha	Documentos	ANTECEDENTES A REGISTRAR
22/III/72	D.408	Según documentación incautada en un allanamiento efectuado por personal del Agrp.A.A.No.1., figura como afiliado al Partido Comunista. (MM)
P.E.I. DI.NA.R.E	10/81 D.2423	-Aparece como uno de los autores de la Publicación Mejican titulada "Circulo de Periosdistas Uruguayos Antifacistas" que entre otros conceptos escribe: "Repúdio a los Metodos Facistas".EVALUACION A-1 (HH).-
8.01.76	0001	-Afiliado al Partido Comunista el día 6/XI/44 con el Nº 78 (Microfilm incautado a Rodney ARISMENDI) Eval.: B-2 (2).- (indica: 1).-
30.7.81	7946	-AÑO 1954 -Orador del PC en diferentes actos públicos en el trancurso del corriente año.- -AÑO 1954 -Candidato del PC en carácter de suplente a la Cmara de Representantes por Montevideo, en las elecciones nacionales del corriente año.- -04.07.962 -Se adhiere a XVIII Congreso del Partido Comunista.- -AÑO 1964 -Suscriptor de la revista "TIEMPOS NUEVOS", "URS y del Semanario "NOVEDADES DE MOSCU".- -16.06.976 -Firmante de un manifiesto de "Repulsa de Intele

///...

...///
tuales uruguayos a la agresión imperialista en Medio Oriente.-

-21.05.76 -Detenido por personal del Dpto. 5 de la DNII.-

-Recupero su libertad el mismo día, por orden superior.-cc

-ACTIVIDADES EN EL EXTRANJERO:

-MEXICO .01.81 -Publican una carta firmada por el mismo, en un Boletín editado por el Círculo de Periodistas Uruguayos Antifascistas (CIPEURAN), donde expresa que el resultado por el NO en el plebiscito constitucional recientemente celebrado "es el resultado lógico de la tradición democrática del pueblo uruguayo, su natural repudio a todo yugo d dictadura militarista".-Eval.A-1 (ind.2 y 3) (SF).-

14.11.80 | 1564 | -Indica lo mismo que Doc. B-75-(1)-D-24 : "EL POPULAR" 08.0 962.- (SF).-

SERVICIO DE INFORMACION
DE DEFENSA
Dep. 1

025590-2

Ps-1

Confeccionado el 29.V.1972.

VARIOS

FOTO

Apellidos BRUNO LOPEZ

Nombres Beatriz.

Fecha de Nacimiento 14 años en 1972. 25/3/957.

Lugar de Nacimiento URUGUAY (Montevideo).

Est. Civil Soltera.

Cred. Cívica ..... Céd. Identidad .....

Otros Documentos .....

Ocupación .....

Padre .....

Madre .....

Domicilio Francisco Alberto Shinco Nro. 2 . Ciudad MONTEVIDEO.

Otros datos .....

21385

CHESA

025599

Fs-2

FICHA COMPLEMENTARIA

DOCUMENTO		ANTECEDENTES
Fecha	Origen	
27.1.1972.	P._J.P.M._	Detenido por el EJERCITO, conjuntamente con varias personas más; en intercesión de las Calles; 2o de Febrero y Avda; 8 de Octubre. Interrogado manifiestan que; solamente conversaban, siendo en ese momento detenidos._Posteriormente han sido conducidos a dicha Secc.15a-(LL)._

Ps-2

SERVICIO DE INFORMACION DE DEFENSA

Dep. 1

025600-8

Confeccionado el 1 FEB. 1974

VARIOS

FOTO

Apellidos BRUNO TOFFO

Nombres Carlos

Fecha de Nacimiento

Lugar de Nacimiento

Est. Civil

Cred Cívica Céd. Identidad

Otros Documentos

Ocupación

Padre

Madre

Domicilio Ciudad San José

Otros datos

21200

Imp. CHIESA Hnos. Ltda. [illegible]

025600

FICHA COMPLEMENTARIA

P12

DOCUMENTO		ANTECEDENTES
Fecha	Origen	
12.9.73	Doc.2905	-Vocal de la Cooperativa Agropecuaria "Cañada Grande". -De ideología izquierdista. -En dicha Cooperativa se atiende a un grán número de personas comunistas del lugar.- Ev: A-1.-..qq..

025601-6

Ps-1

SERVICIO DE INFORMACION
DE DEFENSA
Dep. 1

Confeccionado el 14.8.73

V A R I O S

FOTO

Apellidos BRUNO COLLARO

Nombres Carlos Alberto

Fecha de Nacimiento 3 de abril de 1935

Lugar de Nacimiento 11.secc. de Montevideo

Est. Civil

Cred. Cívica ..... Céd. Identidad 700.059

Otros Documentos Reg.Fot. No.1812.2722

Ocupación Enfermero o Praticante del Hospital Penitenciario del Penal de Punta Carretas.

Padre Andrés Alberto

Madre Eulogia

Domicilio Salustio No.3907. Ciudad

Otros datos

2 [illegible]

Imp. CHIESA Hnos. Ltda.

025601 B-2

FICHA COMPLEMENTARIA

DOCUMENTO		ANTECEDENTES
Fecha	Origen	
10.XI.72	Doc.4117	Fue detenido entre el personal de Practicantes y enfermeros del Hospital Penitenciario en averiguación con motivo de la fuga de Sediciosos del Penal de Punta Carretas ocurrido el 12.IV.72.-(SS)-

025602-4

PE

MINISTERIO DE DEFENSA NACIONAL
S. I. D.

Dep. I Secc. I
Sub-Secc. A/N
Ficha Nro. ..... Confec. 4/8/72

BRUNO MENDEZ — Apellidos
Carlos Alberto — Nombres

DOCUMENTOS: C/C. ..... Serie ..... Nro. C/I. 1.381.598 Nro. ..... Dpto.

OTROS DOC. ..... Pasaporte ..... Lib. Enrol. ..... etc.

NACIMIENTO: 7/5/957 Fecha — MONTEVIDEO Lugar

DOMICILIO: Gral. Prim No. 3317.- Calle ..... Nro. ..... Teléf. ..... Ciudad o Localidad

PROFESION U OCUPACION: Estudiante de Dactilografí -

LUGAR: ..... CARGO: .....

IDEOLOGIA POLITICA: ..... CLASIFICACION: .....

DATOS COMPLEMENTARIOS: ..... Est. Civil ..... Conyuge ..... Hijos

..... Otros familiares

025602 Fs 2

Fecha	Documentos	ANTECEDENTES A REGISTRAR
30/6/72	J.P.M.(PD) (1288)	- En la fecha fue detenido en averiguación sobre un C.A.T., junto a: Edmundo y Juan Carlos LOPEZ CORREA. Posteriormente fue dejado en libertad, junto a Juan Carlod LOPEZ CORREA, por Orden Superior.- (FD)
6/7/1972	D.1911 J.P.M.	- Indica lo mismo que el documento anterior en lo que respecta a su detención.-(C.C)

SERVICIO DE INTELIGENCIA
División I
(Seguridad)

MINISTERIO DE DEFENSA NACIONAL M/F
SERVICIO DE INFORMACION DE DEFENSA
025603-2

Sección
Act. Ant.
Fecha N.

Foto

Nombres y Apellidos: BRUNO ALVARENGA (1) Carlos María (2)

Alias: "SERGIO" (3)

Fecha de Nacimiento: 31 Años (1972) (4) 18.4.41 (11)

Lugar de Nacimiento: (10) (País - Ciudad o Localidad - etc.)

Cred. Civ.: Serie KCB N.º 7.559 Ced. Identidad: 53.434 (9)

Otros documentos: 7.552 (13)
(Pasaporte - Libreta Enrolam. - etc.)

Domicilio: Paysandú Av. Agraciada 2588 apto. 2 (12) 6 de Abril y Gral. Luna
(Ciudad o Localidad) PATRIA 1565 (Maldonado) (14) (N.º) (Telef.)

Filiación
- Edad Aparente 23 años — Color del Cutis
- Color del Cabello — Estatura Aproximada 1m.68
- Complexión delgado — Aspecto Social
- Señas particulares

Ficha confeccionada en Montevideo el

025603

FS-2

ACTIVIDADES

(1) Laborales: Profesión Empleado (5) Maestro Lugar de trabajo Municipal (6)

Cargo

Antigüedad

Otras Actividades

(2) Políticas: Ideología Comunista Actuacion Frecuenta C.U.D.R.

Antecedentes

Antecedentes familiares

(3) Sociales: Estado Civil Casado (8) Religión Figuración

Grado Instrucción Lugares que frecuenta

(4) Económicas: Situación Capital aprox. Vehículo
marca y N.o

Otros datos

Datos Complementarios Conyuge: Ma. Magdal (9) a Picasso

Apreciación Personal Gral.

FICHA COMPLEMENTARIA

BRUNO 025603 Carlos

Ps-3

Documento		Antecedentes
Fecha	Origen	
16/IV/965.	B-41-D-7.-	-Sindicado como de ideología política Comunista.- Domiciliado en la calle 6 de Abril y Gral. Luna de Paysandú.-Edad 23 años,estatura 1m.68,delgado. Frecuenta CUDES.-
15/6/972.	J.P.M.P.M.1963.-	-Indica: (1) al (6) -Es detenido a consecuencia de diversos procedimientos efectuados en el Dpto. de Paysandú.Integraba la Col. 24.(en el sector político.-(J).-
Set. 1972	3436 JPM PM	Procesado en el mes de Setiembre por los delitos:"Conspiración seguida de actos preparateires".(DD)
29.8.72	2751	Detenido 7.Jun.972.Esposa no es sediciosa.Personalidad.Caracter normal.Peligrosidad poca.Integración al MLN.Reclutamiento mediados 1971 por Walter Sorodo.Motivo convencimiento.Grado convencido.Funcionamiento.°Col.24.Zona Paysandú.Actitud en el interrogatorio.Colaboración media.Conducta buena,Factores Reclusión.Seguridad normal.Aislamiento normal. Participó en reuniones en la que se dictaban y leian documentos de la Organización.-Indica (1)(6).(DD
29.9.72	3271	Idem.Doc. 3436. (DD)

025603 FICHA COMPLEMENTARIA 5-4

Documento		Antecedentes
Fecha	Origen	
20/6/72	[illegible]. 1630	-Integrante de la Col.24, detenido en Paysandú (R.M.3).- (H).
9/7/73.	Doc.1502.	Se encuentra recluido en el Est. de Det. Nº.1. (Libertad).(bb). Eval: A - 2. (Y).
9/7/72 P.P.I.	Doc. 1954 E.M.G.E.	)indica. Doc.1963 JPM.PM.-(H).
6/8/1974	Doc.1954	- Con fecha 19 de Julio de 1974 fué liberado del E.M.R.No.1 (LIBERTAD) bajo el régimen de "LIBERTAD VIGILADA", especificando que se encuentra clasificado en la categoría "B" y que deberá presentarse en el Bn.I.8, de acuerdo a lo que establecen las normas generales que rigen las actividades bajo la responsabilidad del Ejército.- ((C.C))
2.1.78	Doc.0011	-Figura en una relación de Altas al 25.Nov.77 del Bn.I.8 Figura en una relación de Bajas del Bn.I.8 (MM).-
16/6/78 PMT	Doc.702	- Figura en relación de ALTAS al 30/4/78. ALTA al Bn.I.8.- -Figura en relación de BAJAS al 30/4/78. BAJA del Bn.Ing.4 por traslado al Bn.I.8. Eval. A-1.- (i).

FECHA	DOCUMENTOS	025603 ANTECEDENTES A REGISTRAR	
16.02.82	D. 5757/71	-Figura en una relacion de la Corte Electoral, de ciudadanos inscriptos en el Registro Civico Nacional, que se encuentran comprendidos en el Art. 1, Literal "B" del Acto Institucional No. 4, con prohibicion de ejercer el derecho de voto. (Procesados por delitos de "Lesa Nacion").EVALUACION A-1(VL) Indica (13) ( )	
16.02.82	D.6004/81/09	-Se encuentra comprendido en el Art.lo. literal b) del Acto Institucional No.4,por haber sido procesado el 261 VIII/72 por los delitos previstos en. C.P.M. C.P.O.: 137 EVALUACION A-1 (LA)	
25.03.82	Doc.13068	-Figura en una relación de Libertades Vigiladas al 31.01.82. Unidad de Control: Grupo de Artillería Nro. 5, pasa a la Clandestinidad el 19.01.82. Eval.: A-1 (AN)	
16.VI.82	. . . .	Se contesto en Memo(A) 1276/82 para el DPTO/III/S.I.D. (UU)	

FECHA	DOCUMENTOS	025603 ANTECEDENTES A REGISTRAR fs-6
10.5.79	Doc.0601	=Figura en relación de ALTAS al 31.3.79. en el Bn.Ing.4., proveniente del Bn.I.8.(HH).-
10.5.79	Doc.0601	=Figura en relación de TRASLADOS al 31.3.79., desde el Bn. I.8. al Bn.Ing.4.(HH).-
8/6/79	D.0646.	=Figura en relación de ALTAS al 30.4.79. en el Bn.Ing.4: proveniente del Bn.I.8.(HH).-
08/06/79.	D.0646.	=Figura en relación de BAJAS al 30.4.79. en el Bn.I.8. (H H).-
04.09.81	Doc.7534	-Figura en una relación de Libertades Vigiladas al 30.06.81 Unidad de Control: Grupode Artillería No. 5, alta por pase Categoría "A". Eval.: A-1 (AN)
04.09.81	Doc. 7534	-Figura en una relación de Libertades Vigiladas al 30.06.81. Unidad de Control: Baja de Batallón de Ingenieros de Combate No.4 por traslado a Grupo de Artillería No5, Eval.: A-1 (AN)
16.03.82	[illegible]	Figura en una relación de "Libertades Vigiladas", que no se han presentado para su control en los plazos estipulados a lo que ha transcurrido del presente año.- MOVIMIENTO: LA UNIDAD DE CONTROL: Grupo Artillería No.5.- Eval.A-1.- (FE)
17.2.83	- - - -	Memo.(A) Nº 325/83 al Dpto.III/S.[illegible]..-([illegible]).- (Form Nº 5433)

025603

BRUNO Carlos Ma.

B7

FECHA	DOCUMENTOS	ANTECEDENTES A REGISTRAR
[illegible].2.83	D.24218	- "L.V." que estaría radicado en Suecia, según correspondencia incautada dirigida a su madre, Luisa ALVAREZ de BRUNO, domiciliada en Juncal 1140, Departamento de Paysandú.- Evel.A-1(FORM: No.5371) (Y)
5.4.83	24862/83	-Figura en una relación procedente de la F.M.M., de libertades vigiladas, categorías A , B y C, otorgadas por la Justicia Militar.Detenido el 07.06.72, liberado el 19.07.74.- Indica (14) EVAL:A-1 (Q) FORM:8402
5.4.83	18378/82	-Ficha del E.M.R.1, establece:detenido el 07.06.72 procesado por Art.137 liberado el 19.07.74.Pertenece a la Col.24 Zona Paysandú.Familiar vinculado Teresita ALVA[illegible], [illegible] nida en el [illegible].R.2.- EVAL:B-[illegible] (Q) FORM:8436
5.4.8[illegible]	[illegible]707/82	-Figura en una relación de personas refugiadas [illegible] [illegible] Fecha de ingreso año 19[illegible] [illegible] Fecha 01.[illegible].82.[illegible] [illegible] [illegible]-EVAL:A-2 [illegible] FORM:8400
28.5.83.	27004/1,2	10/5/83: Podría tratarse de la persona que realizó un llamado telefónico al Pt. I. 11, la cual fue atendida por un Sr. Oficial, a través del [illegible] [illegible] quiere interiorizar se acerca del estado de salud de R[illegible] [illegible], por [illegible] al Sr. Oficial lo [illegible] que [illegible] ros del doto [illegible] [illegible]lud.-EV[illegible]-1.-([illegible]) FORM. [illegible]34

FECHA	DOCUMENTOS	025603 ANTECEDENTES A REGISTRAR	fs 8
	11941 / 82 PAG. 789	- POSEE ANTECEDENTES EN EL CO.NA.E.- EVAL - A - 1. (PS) INDICA ( ) ( ) ( )	
3.3.84	1002/77 pág. 100 102	-1977: Aporta información registrada en la ficha. Eval A-1 (BR).-	
13/3/84	8401649/ 004	21/II/984 - En la fecha se establece que se encuentra residiendo en: Mellangatan 1 - 212 18 MALMO - Tel.: 040-29 22 1 EVAL.: A - 1. (E).-	

025604-0 VARIOS 29.4.82 PS-1

JUNTA DE COMANDANTES EN JEFE

S. I. D.

Dep. I Secc. I

Sub Secc. A/N

Ficha Nº ____ Con'ec.

BRUNO ORELLANO. (Apellidos) Carlos María (Nombres)

DOCUMENTOS: C/C B.N.A.20.795 (Serie / Nº) C/I. 01-914.637 (Nº / Dpto.)

OTROS DOC. ____ (Pasaporte / Lib. Enrol. / etc.)

NACIMIENTO: 10.07.32 (Fecha) R.O.U. (Lugar)

DOMICILIO: Calle 21 No.2100 apto.1 (Calle / Nº) Barrio 16 de INVE entre H.Irigoyen e Iguá (Telef. / Ciudad o Localidad)

PROFESION U OCUPACION: Peón

LUGAR: A.N.C.A.P. CAR ____

IDEOLOGIA POLITICA: ____ CLASIFICACION: ____

DATOS COMPLEMENTARIOS: ____ (Est. Civil / Cónyuge / Hijos)

____ (Otros familiares)

Fecha	Documentos	025604 ANTECEDENTES A REGISTRAR	Fs-2
14.01.82	D.11.002/82	Baja como funcionario de A.N.C.A.P. por fallecimiento. Evaluación : A-1. Indica ( ) ( ) ( ). (GM) (LA).	

VARIOS

025605-7

25.06.82

Fs-1

JUNTA DE COMANDANTES EN JEFE

S. I. D.

Dep. I Secc. I

Sub Secc. A/N

Ficha Nº ..... Confec. .....

BRUNO (Apellidos) Celia (Nombres)

DOCUMENTOS: C/C. ..... (Serie, Nº) C/I. ..... (Nº, Dpto.)

OTROS DOC. ..... (Pasaporte, Lib. Enrol., etc.)

NACIMIENTO: ..... (Fecha, Lugar)

DOMICILIO: ..... (Calle, Nº, Teléf., Ciudad o Localidad)

PROFESION U OCUPACION: .....

LUGAR: ..... CARGO: .....

IDEOLOGIA POLITICA: ..... CLASIFICACION: .....

DATOS COMPLEMENTARIOS ..... (Est. Civil, Cónyuge, Hijos)

Otros familiares

3665

025005

Fecha	Documentos	ANTECEDENTES A REGISTRAR	A1-2
09.06.82	15.766	Suplente del Comité Ejecutivo del Movimiento Nacional "Nuevo Uruguay". Eval: A-1.- (VL) (GM) (LA) (M).	

025606-5

PS-1

17 FEB. 1976

JUNTA DE COMANDANTES EN JEFE

S. I. D.

Dep. I Secc. I

Sub Secc. A/N

Ficha Nro. _____ Confec. _____

BRUNO (Apellidos) Constanto (Nombres)

DOCUMENTOS: C/C _____ (Serie / Nro.) C/I. _____ (Nro. / Dpto.)

OTROS DOC. _____ (Pasaporte / Lib. Enrol. / etc.)

NACIMIENTO: 30 años en 1958 (Fecha / Lugar)

DOMICILIO: Martín C. Martínez 2686 apto.2 (Calle / Nro. / Teléf. / Ciudad o Localidad)

PROFESION U OCUPACION: Jornalero de la Construcción

LUGAR: SUNCA y CATTILA CARGO: _____

IDEOLOGIA POLITICA: Comunista CLASIFICACION: _____

DATOS COMPLEMENTARIOS: _____ (Est. Civil / Cónyuge)

21200 Hijos

Otros familiares

025606

B-2

Fecha	Documentos	ANTECEDENTES A REGISTRAR
8.I.76	0001	Afiliado al Partido Comunista el día 15/X/58 con el Nº 8766.- (Microfilm incautado a Rodney ARISMENDI) Evaluación: B-2 (Z)

BRUNO   Afiliado Nº 45200

025606   Fs-3

Dep. Montevideo Sec. 12 y 19 Agrup. ......

Fecha de Ingreso 31.9.70 Cred. Civ.

Nombre Constante Bruno

Nacionalidad uruguayo   Edad 42

Domicilio Martin Piedra 2525/3-
Comandante Braga

Oficio oficial Construcción

Lugar de trabajo Añón [illegible]
SUNCA

[illegible] que lo presenta Irma Laureiro

[illegible]

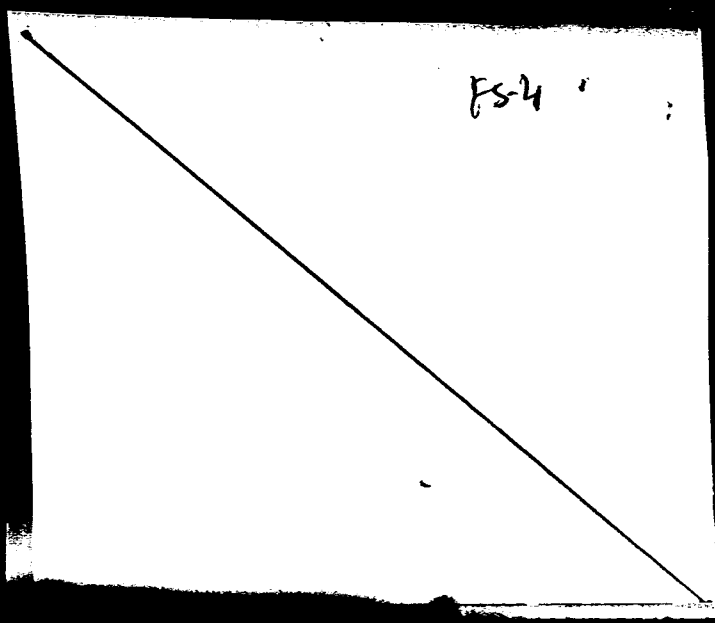
FS-4

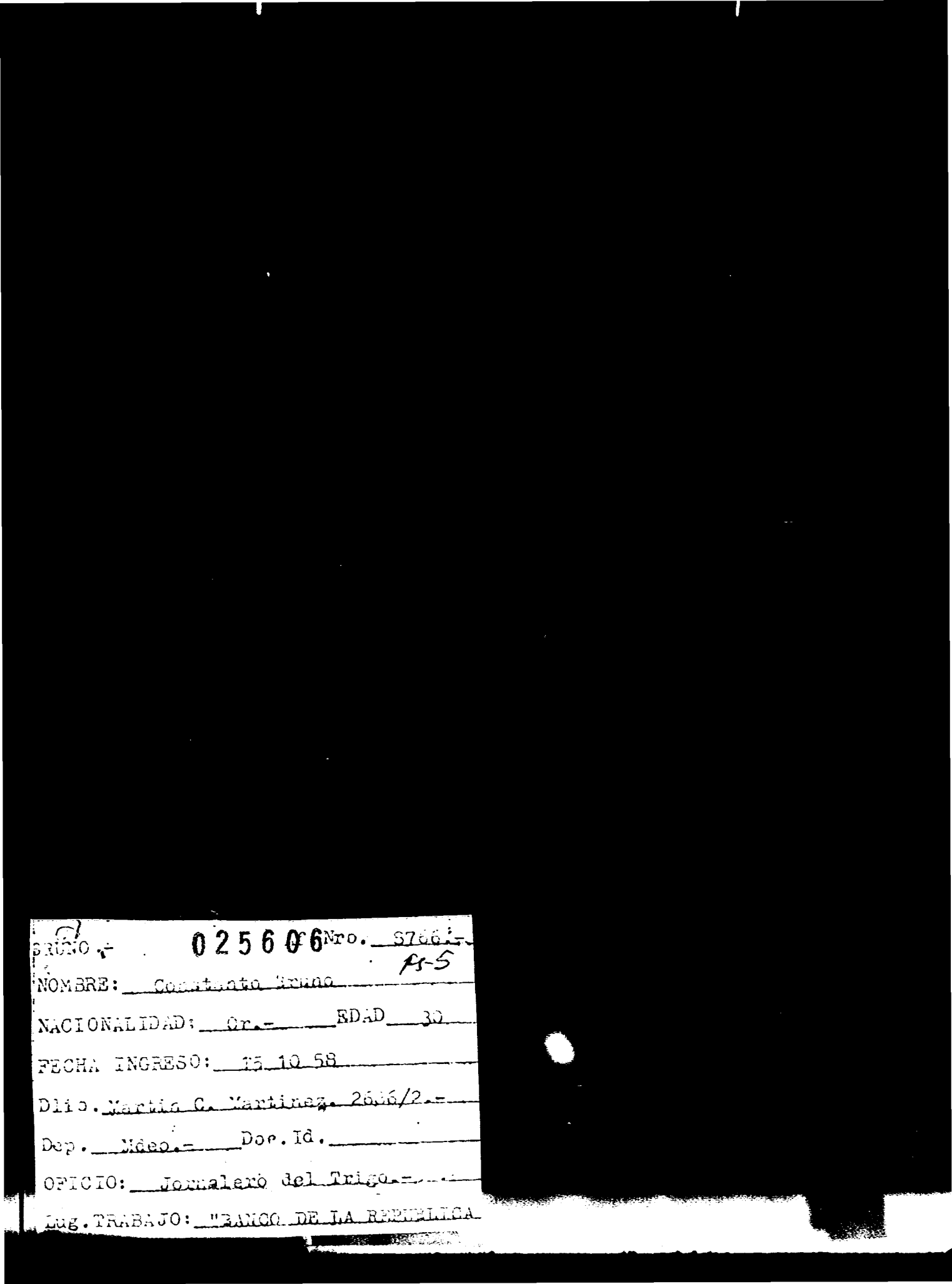

BRUNO.- 025606 Nro. 5766.-

fs-5

NOMBRE: Constanto Bruno

NACIONALIDAD: Or.- EDAD 30

FECHA INGRESO: 15 10 58

Dlio. Martin C. Martinez. 2686/2.-

Dep. Mdeo.- Doc. Id.

OFICIO: Jornalero del Trigo.-

Lug. TRABAJO: "BANCO DE LA REPUBLICA

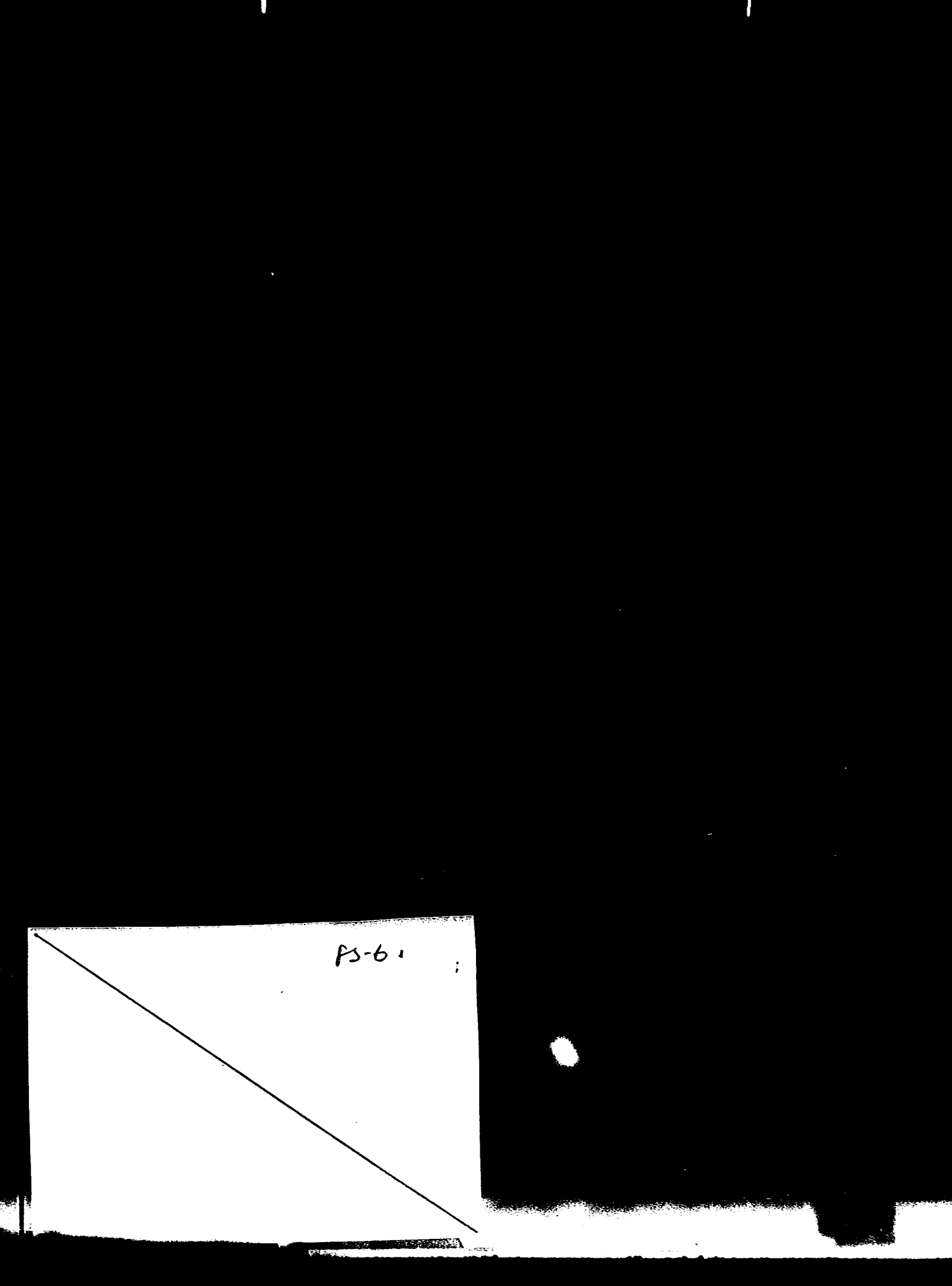
PS-6

A 7

J. C. J. 025606

Dpto. 1

Apellidos BRUNO

Nombres Constanto

Documentos AFILIADO AL PARTIDO COMUNISTA R8766

Ant, Secc. A B C D E G V

☐ ☐ ☐ ☐ ☐ ☐ ☐

Secreto

025606 **ANTECEDENTES** Ps-8

Fecha ing. 15.10.58.

Or. 30 Años

Dom. Martín C. Martínez 2686 apto. 2 Mdeo.

Ocup. Jornalero Industria de la Construcción

SUNCA CATTILE.

8.1.76. Doc 0001 Eval B-2 (JJ)

025607-3

PS-1

MINISTERIO DE DEFENSA NACIONAL

S. I. D.

Dep. 1 VARIOS Sec. 1

Sub - Secc. XX

Ficha Nro. ..... Confec. 4/4/75

BRUNO ..... Daniel .....

Apellidos Nombres

DOCUMENTOS: C/C. ..... C/I. .....

Serie Nro. Nro. Dpto

OTROS DOC. .....

Pasaporte Lib. Enrol. etc.

NACIMIENTO: .....

Fecha Lugar

DOMICILIO: .....

Calle Nro. Teléf. Ciudad o Localidad

PROFESION U OCUPACION: .....

LUGAR: ..... CAR(.....

IDEOLOGIA POLITICA: ..... CLASIFICACION: .....

DATOS COMPLEMENTARIOS: .....

Est. Civil Cónyuge Hijos

2-2-0-1

.....

Otros familiares

025607

F-2

Fecha	Documentos	ANTECEDENTES A REGISTRAR
16/9/74	D.2332	Integrante del C.I.S.M.O.(Centro de Investigaciones Sociales de Montev deo)como Ayudante de Investigación.- Todos los intégrantes del Centro serían de tendencia izquierdista.-Cumpliendo la función de distorcionar las estadísticas de Diarios, Emisiones de TV y Radio, a fin de orientar a la audiencia a programas de tendencia izquierdista.-(J) Ev.F-6

MINISTERIO DE DEFENSA NACIONAL

S. I. D.

025608-1

Fs-1

Dep. I Secc. I

11.2.76

Sub Secc. G

Ficha Nro. _____ Confec._____

BRUNO MUÑOZ — Apellidos

Delfos — Nombres

DOCUMENTOS: C/C J.L.C. 5892 (1) C/I. 61.921 Salto (2)

Serie Nro. C/I. Nro. Dpto.

OTROS DOC. _____

Pasaporte Lib. Enrol. etc.

NACIMIENTO: 20.11.1953 Salto (3)

Fecha Lugar

DOMICILIO: Río Branco (Salto) (4)

Calle Nro. Teléf. Ciudad o Localidad

PROFESION U OCUPACION: Profesor de Idioma Español act.2/82 Funcionario de U.T.E. ant.97 [illegible]1 en Salto Grande. ant.Maestro Esc. No.3 .-(5)

LUGAR: Salto CARG

IDEOLOGIA POLITICA: _____ CLASIFICACION: _____

DATOS COMPLEMENTARIOS: casado (6)

Est. Civil Cónyuge Hijos

[illegible] (7)

Otros familiares

025608

fs-2

Fecha	Documentos	ANTECEDENTES A REGISTRAR
29.10.75	D.1881 (Ev. A-2)	- En el año 1974 en el Dpto. de Salto se inscribió para precariatos y suplencias en el Instituto "Osimani y Llerena".- (00)
4.3.82	H.C.P.No. 031/SALTO.INGRESO.	-7.2.83: En la fecha se contestó dicha constancia a nombre del causante, SIN ANOTACIONES, para ingreso en U.T.E..-Indica del (1) al (7). (MV).-

MINISTERIO DE DEFENSA NACIONAL 025609-9
S. I. D.

Dep. I P1 Secc. 1
Sub-Secc: G
Ficha Nº..... Confec.

BRUNO SANSEVIERRO (Apellidos) Domingo Justo (Nombres)

DOCUMENTOS: C/C ..... (Serie / No.) C/I 967.416 (No. / Dpto.)

OTROS DOC.: ..... (Paseporte / Lib. Enrol. / etc.)

NACIMIENTO: Dpto. Canelones el 20/8/934 (Fecha / Lugar)

DOMICILIO: Calle Oficial B. Nº5203 (Calle / No. / Telef / Ciudad o Localidad)

PROFESION U OCUPACION: obrero de EGSA esde 8/5/958.

LUGAR: ..... CARGO .....

IDEOLOGIA POLITICA ..... CLASIFICACION Activista

DATOS COMPLEMENTARIOS .....

025609 P-2

CHA	DOCUMENTOS	ANTECEDENTES A REGISTRAR
70.	Em.I.Nº8 5/6/70	Ocupo la planta industrial junto a otros obreros en marzo de 1970.V.

SERVICIO DE INFORMACION
DE DEFENSA
Dep. I

025609

304

Sección "G"
Fs-3
Gremios

Ficha Nº [redacted]

Nombres y Apellidos: BRUNO Domingo

Fecha y Lugar Nac.: .....

Cred. Cív.: Serie ..... Nº ..... Ced. Identidad: .....

Otros documentos: .....
(Pasaporte - Libreta Enrolam. - etc.)

Domicilio: Montevideo.-cno.La Capilla 3575.Rincon del Cerro
(Ciudad o Localidad) (Calle) (Nº) (Teléf.

Profesión: .....

Cargo y Lugar: Empleado de Ghiringhelli S.A.-(EGSA)

Ideol. Política: ..... Actua .....

Datos Complementarios: Seguidor pasivo de Luis Dubra.-

Apreciación General: .....

Foto

Fecha confeccionada: 25-I-67.-

FICHA COMPLEMENTARIA

Documento		025609 Antecedentes
Fecha	Origen	

025610-7

Ps-1

JUNTA DE COMANDANTES EN JEFE

S. I. D.

Dep. I Secc. I

Sub Secc. A/N

Ficha Nro. ____ Confec. 23.12.78

BRUNO de ARBIZA — Apellidos

Edda — Nombres

DOCUMENTOS: C/C ____ Serie ____ Nro. C/I. ____ Nro. ____ Dpto.

OTROS DOC. ____ Pasaporte ____ Lib. Enrol. ____ etc.

NACIMIENTO: ____ Fecha ____ Lugar

DOMICILIO: ____ Calle ____ Nro. ____ Teléf. ____ Ciudad o Localidad

PROFESION U OCUPACION: ____

LUGAR: ____ CARGO: ____

IDEOLOGIA POLITICA: ____ CLASIFICACION: ____

DATOS COMPLEMENTARIOS: ____ Est. Civil ____ Cónyuge ____ Hijos

Otros familiares

225610

FS-2

Fecha	Documentos	ANTECEDENTES A REGISTRAR
14.11.78 PEI No.61/78 DPTO.III/SII.D.	Doc.1566	-Viajó en el mes de setiembre del corriente año a México, donde se encontró con su hijo Tabaré ARBIZA BRUNO (Requerido No.1181)en que se encuentra trabajando en Cuba. -Es de hacer notar que la ideología de la causante no es de tendencia izquierdista.- -Posteriormente ambos se encontraron an México con Santos Ignacio ARBIZA AGUIRRE (Requerido No.1172).Eval:C-3.- (J).-

025611-5 V. FS-2

JUNTA DE COMANDANTES EN JEFE
S. I. D.

Dep. I Secc. I
Sub Secc. ~~A/N~~
Ficha Nº ..... Confec. 25.6.82

BRUNO CASILLO ..... Emilio .....
Apellidos Nombres

DOCUMENTOS: C/C ..... C/I. .....
Serie Nº Nº Dpto.

OTROS DOC. .....
Pasaporte Lib. Enrol. etc.

NACIMIENTO: .....
Fecha Lugar

DOMICILIO: .....
Calle Nº Teléf. Ciudad o Localidad

PROFESION U OCUPACION: .....

LUGAR: ..... CAR : .....

IDEOLOGIA POLITICA: ..... CLASIFICACION: .....

DATOS COMPLEMENTARIOS: .....
Est. Civil Cónyuge Hijos

.....
Otros familiares

163735

Fecha	Documentos	025611 ANTECEDENTES A REGISTRAR
22.6.82	16239/PD	-18.6.82.-En representación de la firma PRESCOT S.A. procedió a verificar el contenido de seis paquetes y un tapiz arribados a nuestro país por correo y destinados a Vladimir TCHIVIRIOV e Iván GALAKINE,Consejero y secretario respectivamente de le Embajada de la URSS.Eval:A-1. (TT).-

025612-3 AXX

B-1

JUNTA DE COMANDANTES EN JEFE

Dep. I Secc. I

S. I. D. Sub Secc. A/N

Ficha N.° ..... Confec. ....

BRUNO HUIDEN Enrique Miguel

Apellidos Nombres

DOCUMENTOS: C/C. ..... C/I. .....

Serie N.° N.° Dpto.

OTROS DOC. .....

Pasaporte Lib. Enrol. etc.

NACIMIENTO: .....

Fecha Lugar

DOMICILIO: .....

Calle N.° Teléf. Ciudad o Localidad

PROFESION U OCUPACION: .....

LUGAR: ..... C/): .....

IDEOLOGIA POLITICA: ..... CLASIFICACION: .....

DATOS COMPLEMENTARIOS. .....

Est. Civil Cónyuge Hijos

.....

Otros familiares

Fecha	Documentos	025612 ANTECEDENTES A REGISTRAR	Fs-2

27.3.84: Ficha unficada con el 025613-1 Nº221091 (SM) P-1

JUNTA DE COMANDANTES EN JEFE

S. I. D.

Dep. I Secc. I

Sub Secc. A/N

Ficha N.º..... Confec. 10.9.83

BRUNO NULDER — Enrique Miguel

Apellidos — Nombres

DOCUMENTOS: C/C. ..... C/I. .....

Serie N.º N.º Dpto.

OTROS DOC. .....

Pasaporte Lib. Enrol. etc.

NACIMIENTO: .....

Fecha Lugar

DOMICILIO: .....

Calle N.º Teléf. Ciudad o Localidad

PROFESION U OCUPACION: .....

LUGAR: ..... CARC .....

IDEOLOGIA POLITICA: ..... CLASIFICACION: .....

DATOS COMPLEMENTARIOS: .....

Est. Civil Cónyuge Hijos

.....

Otros familiares

025613

Fecha	Documentos	ANTECEDENTES A REGISTRAR	FS2
10.8.83	Doc.26314 Pag.3660	1971-78: En información referente al P.C. obtenida por el Dpto III/SID, en éste período el causante figura en la misma sin aportar más datos. Eval:A-2.- (SM). Form. 13128	

SERVICIO DE INFORMACION DE DEFENSA
Dep. I

025614-9

Ps-1

Ficha Nº ..... confeccionada el 21-V-1969.

Sección .....

FOTO

Apellidos BRUNO SANCHEZ

Nombres Estela

Fecha de Nacimiento: 17 años (1968)

Lugar de Nacimiento: Uruguay

Cred. Cív.: ..... Ced. Identidad: .....

Prontuario: ..... F. Censal: .....

Padre: .....

Madre: .....

Domicilio: Ganaderos 4113 Ciudad: Montevideo

Otros datos (Documentos y señas personales) Soltera.

Form. 3

025614

FICHA COMPLEMENTARIA

Documento			ANTECEDENTES
Nº	Fecha	Origen	
Parte 84	25-VII-68	B72-D37	-Detenida en la fecha indicada durante las Medidas Prontas de Seguridad en averiguación por fogata callejera.-

SERVICIO DE INFORMACION
DE DEFENSA
Dep. 1

025615-6 Confeccionado el 21 NOV. 1973 FS-1

V A R I O S

FOTO

Apellidos BRUNO BRUNO

Nombres Ester

Fecha de Nacimiento

Lugar de Nacimiento

Est. Civil

Cred. Civica MAR.12.141 Céd. Identidad

Otros Documentos

Ocupación

Padre

Madre

Domicilio Constitución 1853 Ciudad

Otros datos

21286

025615

FICHA COMPLEMENTARIA

PS-2

DOCUMENTO		ANTECEDENTES
FECHA	ORIGEN	
12.7.72	Doc.1987 Eval A-2	Figura en una relación de visitantes al extremist BLANCO DE ARANBURU Alejandro Antonio.-(SS)-

SERVICIO DE INFORMACION
DE DEFENSA
Dep. I

MINISTERIO DE DEFENSA NACIONAL
SERVICIO DE INFORMACION DE DEFENSA

M / F

025616-4

[redacted] Sección
Act. Ant. Nac.
Ficha Nº .....

Nombres y Apellidos: BRUNO DEROSSI Fabricio.

Fecha de Nacimiento: Montevideo.

Lugar de Nacimiento: 3 de junio de 1917
(País - Ciudad o Localidad - etc.)

FOTO

Cred. Cív.: Serie BJB Nº 2838 (1) Ced. Identidad: No.425.166.

Otros documentos: Prontuario No.0911
(Pasaporte - Libreta Enrolam. - etc.)

Domicilio: Montevideo (Ciudad o Localidad) Nicaragua (Calle) 2076 Nº Teléf.

Filiación

Edad aparente ..... Color del Cutis Blanco.

Color del Cabello Rub.Oscuro Estatura Aproximada 1m.80

Complexión ..... Aspecto Social .....

Señas particulares .....

21897

Ficha confeccionada en Montevideo el 23 de mayo de 1963.

025616

Ps2

ACTIVIDADES

(1) **Laborales:** Profesión Empleado Lugar de trabajo Boo.Rep.O.del Uruguay

Cargo ..... Antigüedad .....

Otras Actividades .....

(2) **Políticas:** Ideología ..... Actuación Dirigente.-

Antecedentes .....

Antecedentes familiares .....

(3) **Sociales:** Estado Civil soltero Religión ..... Figuración .....

Grado Instrucción ..... Lugares que frecuenta .....

(4) **Económicas:** Situación ..... Capital aprox. ..... Vehículo .....
marca y Nº

Otros datos .....

Datos Complementarios .....

Apreciación Personal Gral. .....

BRUNO DEROSSI 025616 Fabricio. P53

FICHA COMPLEMENTARIA

Documento		ANTECEDENTES
Fecha	Origen	
27/10/962	"EPOCA" Gremio	-Adherido al Frente Izquierda de Liberación.-
20-XI-966	B-77-D-221	-Nacido en Montevideo, el 3 de junio de 1917, Propietario del Prontuario No.0911, C.I.No.425.166, Cutis (blanco), Cabello (rubio oscuro), estatura 1m.80 Empleado(Bco.Repca.O.del Uruguay), Comunista, con domicilio en Nicaragua No.2076.- -Figura en una relación de personas las cuales se encuentran prontuariadas en la "Prefectura General Marítima".-
8.I.76	0001	Afiliado al Partido Comunista el día 20/VIII/62 con el N°18415.- (Microfilm incautado a Rodney Arismendi) Evaluación: B-2 (Z) Indica (1)

Fórm. 2

025616

FICHA COMPLEMENTARIA

Ps-4

Documento		ANTECEDENTES
Fecha	Origen	

J. C. J. 025616 fs-5

Dpto. 1

Apellidos BRUNO

Nombres Fabricio

Documentos AFILIADO AL PARTIDO COMUNISTA N18415

Ant, Secc. A B C D E G V

☐ ☐ ☐ ☐ ☐ ☐ ☐

Secreto

025616 ANTECEDENTES FS-6

Fecha ing 20,08.62.

Or.45 Años

Dom. Gualberto Méndez 2033 Apto 4 Mdeo.

Doc BJB 2838

Ocup. Jornalero del trigo Banco de la Re
blica.

8.1.76. Doc 0001 Eval B; 2 (JJ)

025610

P8-7

SERVICIO DE INTELIGENCIA
División I
(Seguridad)

MINISTERIO DE DEFENSA NACIONAL
SERVICIO DE INFORMACION DE DEFENSA
M / F

Sección «G»
Gremios
Ficha N.º [redacted]

VARIOS

Foto

Nombres y Apellidos: **BRUNO** DEROSSI **Fabricio**

Fecha y Lugar Nac.:

Cred. Civ.: Serie ..... N.º ..... Ced. Identidad: .....

Otros documentos: .....
(Pasaporte - Libreta Enrolam. - etc.)

Domicilio: .....
(Ciudad o Localidad) (Calle) (No) (Telef.)

Profesión: .....

Cargo y Lugar: .....

Ideol. Política: **COMUNISTA** Actuación: **DIRIGENTE**

Datos Complementarios: .....

Apreciación General: .....

Ficha confeccionada **MONTEVIDEO** 23 de Mayo de 196[illegible]

025616

FICHA COMPLEMENTARIA

fs-8

Documento		Antecedentes
Fecha	Origen	

0256172

p11

JUNTA DE COMANDANTES EN JEFE

S. I. D.

Dep. I Secc. I

Sub Secc. A/N 14.12.82

Ficha Nº ..... Confec. .....

UNIFICADA CON LA FICHA Nº215951-5

BRUNO Felipe

Apellidos Nombres

DOCUMENTOS: C/C. ..... C/I. .....

Serie Nº Nº Dpto.

OTROS DOC. .....

Pasaporte Lib. Enrol. etc.

NACIMIENTO: .....

Fecha Lugar

DOMICILIO: .....

Calle Nº Teléf. Ciudad o Localidad

PROFESION U OCUPACION: .....

LUGAR: ..... CARGO: .....

IDEOLOGIA POLITICA: ..... CLASIFICACION: .....

DATOS COMPLEMENTARIOS .....

Est. Civil Cónyuge Hijos

Otros familiares

Fecha	Documentos	BRUNO — ANTECEDENTES A REGISTRAR — Feline
9.12.82	22880	En reunión política pública del 21.11.82 frente al salón democrático en la localidad de Achar hizo uso de la palabra manifestando:"que habían mantenido una conferencia en el Brasil, con Wilson Ferreira Aldunate, concurriendo a la misma ciudadanos de Tacuarembó, San Grègorio de Polanco y Achar," aduciendo además que:"Wilson Ferreira Aldunate no podría ser comunista, ya que de serlo no le habrían autorizado dicha conferencia". Eval.:B-2 Form.4194 (ME)
26.10.82	D.21529	"LEALTAD"1/OCT/82: Hizo uso de la palabra en el acto inaugural del nuevo Comité de la Agupación Gral.Aparicio Saravia, bajo el nombre de "Blas DUARTE", que se llevara a cabo el 25 de setiembre del corriente , en la localidad de CURTINA.- Dicho acto fue cerrado con la alocución del Dr Héctor **Lorenzo** RIOS.- Eval.A-1 (Y) **FORM: 5207.-**
4.1.83	23473	21.11.82. En esta fecha se establece que: Manifestó que habían tenido una confe cia en el Brasil, con Wilson FERREIRA ALDUATE, y ad udo además que FERREIRA ALDUATE no podría ser comunista. Eval.: A-2. (CA).
		F 5291
19.3.83.	24824/83	5/3/83: Se postula como titular por la lista 7 (Democracia y Pluralismo), para ocupar cargos en el Directorio del Partido Nacional.- EL DIA (**)

FECHA	DOCUMENTOS	BRUNO ANTECEDENTES A REGISTRAR Felipe p.3
27.9.83	30587/1	-17.9.83:en la fecha se realizó el Congreso de la Confederación del Norte de Libramento participando diversos miembros de ACF, entre los que figura el causante por Tacuarembó; dando un informe sobre la forma en que fue constituída la Junta Nacional de "Por la Patria".- Eval.:B-2.- (MB)
27.9.83	30754/1	-Indica Idem. Doc. 30587 anotación del 17.9.83.- Eval.:A-1.- (MB)
11.10.83	30673/03	-Indica Idem. Doc. 30587 anotación del 17.9.83.- Eval.:A-1.- (MB)
13-10-83	31177/003	En el diario argentino"LA VOZ" se menciona que el causante , Tomás LARREGUI y Mario PERMANGER, fueron detenidos en C. Tacuarembó por haber participado en una jornada de pro sta. (SI)
28-10-83	30597/045	Indica Idem. Doc. 31177. Eval.A-1 (MB).

FECHA	DOCUMENTOS	025617 ANTECEDENTES A REGISTRAR	f 4
18.1.84	32873/058	13.11.83: En la fecha se establece que quedó en libertad. Eval. A-2 (BR).-	
4.2.84	32486/012	21.11.82: En la fecha se realizó una reunión de la Agrupación General Aparicio Saravia "T.A.F." en la localidad de Achar, donde hizo uso de la palabra el causante. El tema tratado fueron las próximas elecciones internas. Eval. B-2 (TL)	

025618-0

JUNTA DE COMANDANTES EN JEFE
S. I. D.

Dep. I Secc. I
Sub Secc. A/N
Ficha Nº ..... Confec. 11.6.8

BRUNO (Apellidos) Félix Ma. (Nombres)

DOCUMENTOS: C/C ..... (Serie / Nº) C/I. ..... (Nº / Dpto.)

OTROS DOC. ..... (Pasaporte / Lib. Enrol. / etc.)

NACIMIENTO: ..... (Fecha / Lugar)

DOMICILIO: Mercedes Nº1769 (Calle / Nº / Teléf. / Ciudad o Localidad)

PROFESION U OCUPACION: Sacerdote Coordinador del SIDE (1)

LUGAR: ..... CA): .....

IDEOLOGIA POLITICA: ..... CLASIFICACION: .....

DATOS COMPLEMENTARIOS: ..... (Est. Civil / Cónyuge / Hijos)

..... (Otros familiares)

Fecha	Documentos	025618 ANTECEDENTES A REGISTRAR Ps 2
23.4.82	D.14045	10/06/80/Coordinador del Secretariado Ejecutivo del Departamento de Educación de la Conferencia Episcopal Uruguaya autor de nota publicada en el Nº61 d la revista "Presencia",órgano del Dpro. de Comunicación Social de la Conferencia Episcopal,donde bajo el título "En el Uruguay la libertad de enseñanza está muy limitada",se hacen duras crítica a la reforma escolar en nuestro país y a la presunta "limitación" a la "libertad de enseñanza".(Asunto5-1-5-92).- 05/08/81/Se informa que el Sacerdote Roward DEMPSEY,superior del Colegio "Christian Brothers",puso por su intermedio en conocimiento de la Iglesia(Mons.PARTELLI),el hecho suscitado por la distribución de un impreso titulado "Que pretende hacer de TÍ",que el Prof. Carlos Rodolfo DE HAESTORM distribuyera en calse,el cual encierra conceptos disolventes para nuestra sociedad occidental,siendo su finalidad evidente subvertir los valores establecidos.(Asunto 5-1-5-135).- Eval:A-1(AD).-
26.7.82	D.17141	- Secretario Ejecutivo del Departamento de Educación [illegible] de la Conferencia [illegible] del Uruguay .y Director del Departamento de Medios.- Eval.:B-2.- [illegible] 02411 .- (AD)
17.5.83	2 120/51	2Firmante de una circular enviada a los Institutos Docentes Católicos, fechada el 25.3.83, donde se dan algunas aclaraciones sobre el funcionamiento [illegible]

FECHA	DOCUMENTOS	BRUNO	ANTECEDENTES A REGISTRAR	Félix María
	//..•		vez donde se ofrece asesoramiento por parte del la Secretaría Ejecutiva del Departamento de Educación Católica (SEDEC). Es de destacar que el firma la circular en nombre de SEDEC. Eval.A-2. Inica (1).(E) Form. 10193	

025619-8

B-1

JUNTA DE COMANDANTES EN JEFE

S. I. D.

Dep. I — Secc. I

Sub Secc. A/N

Ficha Nro. _____ Confec. _____

BRUNO ERNIAGA — Apellidos

Félix Washingtón — Nombres

DOCUMENTOS: C/C BSA 8376 — Serie — Nro. — C/I. _____ — Nro. — Dpto.

OTROS DOC. _____ — Pasaporte — Lib. Enrol. — etc.

NACIMIENTO: _____ — Fecha — Lugar

DOMICILIO: _____ — Calle — Nro. — Teléf. — Ciudad o Localidad

PROFESION U OCUPACION: _____

LUGAR: _____ CARGO. _____

IDEOLOGIA POLITICA: _____ CLASIFICACION: _____

DATOS COMPLEMENTARIOS: _____ — Est. Civil — Cónyuge — Hijos

Otros familiares

025619

P3-2

Fecha	Documentos	ANTECEDENTES A REGISTRAR
25 SET. 1978		- Delegado de Mesa por las listas 90
		, en las elecciones nacionales del año 1971, por el
		Departamento de Montevideo. . Circuito Nº. 2270
		.- (0098h (J)

Pg-1

025620-6

JUNTA DE COMANDANTES EN JEFE

S. I. D.

DEP. V SECC. I

SUB SECC. A/N

FICHA Nº ____ CONFEC. 24.1.

BRUNO VENTRE — Apellidos

FRANCISCO — Nombres

DOCUMENTOS: C/C Nº ____ Dpto. ____ C/I. 757.573 Serie Nº

OTROS DOC. ____ Pasaporte ____ Li. Enrol ____ etc.

NACIMIENTO: ____ Fecha ____ Lugar

DOMICILIO: Av. Central 6185 — Calle — Nº — Teléf. — Ciudad o Localidad

PROFESION U OCUPACION: ____

LUGAR: EL DIARIO LA MAÑANA CARGO: Jefe Mecanico de servidios comunes Rio Negro

IDEOLOGIA POLITICA: ____ CLASIFICACION: ____

DATOS COMPLEMENTARIOS: ____ Est. Civil — Cónyuge — Hijos

____ Otros familiares

160603

025620

B 2

FECHA	DOCUMENTOS	ANTECEDENTES A REGISTRAR
29.1.80	D.N.N.I	No registra antecedentes.-
22/4/82	D. 14008	Indice datos filiatorios.- (FE)

Imp. Nacional

SERVICIO DE INFORMACION DE DEFENSA
Dep. I

Sección

/F

Ficha Nº 025621-4 confeccionada el 8-XI-1965.

Ps-1

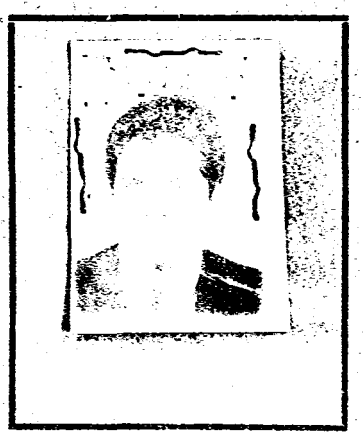

Apellidos BRUNO COLMAN

Nombres Francisco Hugo

Fecha de Nacimiento: 15 de Agosto de 1943.

Lugar de Nacimiento: Dpto. Tacuarembó.

Cred. Cív.: Ced. Identidad: 1.296.927

Prontuario: Nº30.723 F. Censal:

Padre:

Madre:

Domicilio: Simón Bolívar 1237 Ciudad: Montevideo

Otros datos (Documentos y señas personales) Estudiante Empleado en la Direc. Gral. de Aduanas. Cutis blanco. Cabello castaño. Estatura: 1m.78. Soltero.-

Form. 3

025621

FICHA COMPLEMENTARIA

Fs-2

Documento			ANTECEDENTES
Nº	Fecha	Origen	
	8-XI-965	B-72-D-208.	-Detenido con motivo de las Medidas Prontas de Seguridad al hacer intento violatorio de las misma
	20-XI-66	B-77-D-221.	-Se encuentra prontuariado en la Prefectura Gral. Marítima.-

025622-2

A-1

JUNTA DE COMANDANTES EN JEFE

S. I. D.

Dep. I Secc. I

Sub Secc. A/N

Ficha Nº ____ Confec. 10.5.82

BRUNO de BURGOS
Apellidos

Gladys ELSA (1)
Nombres

DOCUMENTOS: C/C ..... C/I. .....
Serie Nº Nº Dpto.

OTROS DOC. .....
Pasaporte Lib. Enrol. etc.

NACIMIENTO: .....
Fecha Lugar

DOMICILIO: .....
Calle Nº Telf. Ciudad o Localidad

PROFESION U OCUPACION: .....

LUGAR: ..... CAR .....

IDEOLOGIA POLITICA: ..... CLASIFICACION: .....

DATOS COMPLEMENTARIOS: Casada Alberto BURGOS .....
Est. Civil Cónyuge Hijos

Otros familiares

025622 1-2

Fecha	Documentos	ANTECEDENTES A REGISTRAR
6.5.82	14471	La causante es la madre del sedicioso Rolando Jesús BURGOS BRUNO. Eval: A-1 (00)
13.07.82	16.809	- Indica lo mismo que el Doc. 14.471 (GM) (M).- FORM Nº 01719
27.07.82	17161	IDEM A DOC. 16.809. INDICA (1) (GM) (M) FORM. Nº 02347

SERVICIO DE INFORMACION DE DEFENSA
Dep. I

025623-O

A-1

Ficha Nº ..... confeccionada el 20-V-1969.-

Sección .....

FOTO

Apellidos BRUNO LAINO de NUÑEZ

Nombres Gladis Alba

Fecha de Nacimiento: 30 años (1968)

Lugar de Nacimiento: Uruguay

Cred. Cív.: ..... Ced. Identidad: .....

Prontuario: ..... F. Censal: .....

Padre: .....

Madre: .....

Domicilio: Canstatt 3374 Ap.3 ..... Ciudad: Montevideo

Otros datos (Documentos y señas personales) Casado.Empleado del Sindicato Médico.

Form. 3

025623

FICHA COMPLEMENTARIA

A 2

Documento			ANTECEDENTES
Nº	Fecha	Origen	
arte 69	17-VII-68	B72-D37	-Detenida durante las Medidas Prontas de Seguridad en la fecha indicada, por averiguación por arrojar bombas incendiarias.-

MINISTERIO DE DEFENSA NACIONAL 025624-8 E Dep. I E Secc. I

S. I. D. (7)

ALBARENGA

BRUNO ALVARENGA Gladys Teresita (1) (a. Nora)

Apellidos Nombres

DOCUMENTOS: C|C BGB-5352 (8) C|I

Serie Nº Nº Dpto.

OTROS DOC.:

Pasaporte Lib. Enrol. etc.

(6) 16/X/946

NACIMIENTO: (2) 22 años (1969) Uruguay

Fecha Lugar

DOMICILIO: (3) Juncal 1140 Gral. Pallejo 2675 (9) Paysandú

Calle Nº Telef. Ciudad o Localidad

BRITISH HOUSE Ap.32 Calle 17 R. del Este

(10)

PROFESION U OCUPACION: (4) empleada

LUGAR: CARGO

IDEOLOGIA POLITICA CLASIFICACION (6) MLN (Tupamaros)

DATOS COMPLEMENTARIOS (5) soltera

Est. Civil Conyuge Hijos

otros familiares

Ficha confeccionada en Montevideo el 24 de octubre de 1969 [illegible]

Gladys Bruno Alvarenga

025624 Ps-2

FECHA	DOCUMENTOS	ANTECEDENTES A REGISTRAR
6-IX-69	75-232	Procesada por el Juez Dr. Pereyra Manelli por los delitos de:- "Asociación para delinquir" y "Atentado a la Constitución en el grado de conspiración". Indica- ① a ⑤ -⑥
11/IV/70	3695/70 72/97	Remitida el 15/IV/969. Fugó el 8/III/70.-
9-VII-70	75-217	Escapó de la Carcel de Mujeres junto con otras 13 extremistas.
11/IV/70 31/XII/70	72/96 Lis.JM	-Prófuga. Es buscada por la policía.- Se libra solicitud de captura el 8/III/970. Indica ⑥
8/XI/71	75/ 1027	Fue detenida ayer por efectivos policiales en distintos procedimientos realizados. (N)
19/XII/71	2107.	Vencienada S.U.M.I. Nro. 34-
12/11/ 05/ 22/11/ 1971	15.B.1.109 368	Proc. de lo r " asociación para delinquir" y "coátoria de falsificación de documento publico" (H.H.)
7/11/72.	Dec.4173.	Se encuentra recluida en la Carcel de Mujeres.(bb).
23.8.75 PD.07.00	1522 a 07. 00	20.8.75 -Fue internada en el régimen de MPS a disposición del P. Ejecutivo al haber sido liberada de la Carcel de Mujeres.- (DD)
10.5.76 PD. 7 a 7	629	4.5.76 -Le es enviado un cuaderno -que en su interior tenía un collage con trozos de revistas y una poesía subversiva- desde el Penal de Libertad, siendo firmado el mismo por el sedicioso procesado Benigno Raúl Torres.- (DD)

Gladys Teresita Bruno Alvarenga

B-3

125624

Fecha	Documentos	ANTECEDENTES A REGISTRAR
15.6.77 PD. 7 a 7	569	[illegible].6.77 -Pasó a disposición de la JM de Ter. Turno -se encontraba interna da en el sistema [illegible].- (ID)
29.10.79 P.D.6a6	Doc.1548 Nº237/79	-24.08.79: Por disposición de la Justicia Militar de 1ra. Instancia de 4to. Turno recuperó su libertad. Fue puesta en régimen de "libertad vigilada".(A).-
24.09.81	Doc.8176	-Figura en una relación de Libertades Vigiladas al 31.07.81. Unidad de Control: Batallón de Ingenieros de Combate No. 4, pasa a la Clandestinidad en Julio de 1981. Eval.: A-1 (AN)
16.02.82	D. 5757/ 89	-Figura en una relacion de la Corte Electoral, de ciudadanos inscriptos en el Registro Civico Nacional, que se encuentran comprendidos en el Art. 1, Literal "B" del Acto Institucional No. 4, con prohibicion de ejercer el derecho de voto. (Procesados por delitos de "Lesa Nacion"). EVALUACION A-1(VL) Indica (7) (8)
16.02.82	D.6004/81/	-Se encuentra comprendido en el Art.1o. literal b) del Acto Institucional No.4, por haber sido procesado el / / por los delitos previstos en. C.P.M. C.P.O. EVALUACION

025624 Ps 4

Fecha	Documentos	ANTECEDENTES A REGISTRAR
5.4.83	2436L/83	-Figura en una relación [illegible] de la P.M.E., [illegible] vigilados, categorías A, B y C, [illegible] por la Justicia [illegible] Detenido el 19.11.71, [illegible] 19.[illegible] [illegible] Indice:(10) FORM:3403
9.8.83.	0122/80 Pág.4	En Consolidado de la P.M.E. de fecha 29.2.80, figura como: Lib.Vig. Alta por pase a Cat."E". Unidad de Control. Bn.Ing.4 Eval.A-1.-(FE) FORM. 12816
5.9.83	29180/1	8.3.70: En la fecha se fugó de la Carcel de Mujeres, Operación:"PALOMAS" . Eval.A-1.(ME) FORM. 14068
	11941/83 PAG. 785	POSEE ANTECEDENTES EN EL C.O.N.A.E. EVAL-A-1 (B) INDIC ( ) ( )
6.2.84	[illegible]	- 26.12.83 - Su hija de nombre [illegible] Indias [illegible] llegó al Uruguay desde [illegible] EVAL.A-1 (F[illegible]
[illegible]		[illegible]

025625-5

PE

P51

SERVICIO DE INFORMACION DE DEFENSA

Dep. 1

Confeccionado el 10 de abril de 1970.-

KENNEDY(2)

VARIOS

FOTO

Apellidos BRUNO de CORDOBA

Nombres Irene.- HERMINIA(3)

Fecha de Nacimiento

Lugar de Nacimiento

Est. Civil:

Cred. Cívica Ced. Identidad

Otros Documentos

Ocupación Juez de Feria. (1) Juez de Paz de la 1ra.Sec. de Maldonado. Doctora(4)

Padre

Madre

Domicilio Ciudad

Otros datos:

21205

DOCUMENTO		025625 ANTECEDENTES
Fecha	Origen	
16-VII-1968.-	15(1)-29.	De tendencia izquierdista.- Defendi'o fervorosamente al activista de izquierda Walter Juan CEDRES, cúando fue sometido a instrucci=ón, en aplicación del decreto del Poder Ejecutivo del 1ro. de Julio.-
6/3/72	Doc. 370.	Activista del Frente Amplio,Se manifiesta publicamente partidaria de los "Tupamaros" y justifica sus actividades subversivas. Se mofa de los simbolos Nacionales y ataca la democracia Según indica.(1).(BB). Eval. B-6 (BB).-
19/SET/978	D.1157	Según Nota No. 220 del Ministerio de Justicia de fecha 7/Set/978, la causante se encuentra a estudio por parte de ese organismo, para ser pasada a disponibilidad, motivando su causa:Actividades Antinacionales.- (EVALUACION A- -Información Pr orcionada por Memo No.5127/978 de la Dirección Nacional de Información e Inteligencia, Departamento 3, de fecha 31 de agosto de 1978 al Ministerio de Justicia: -31/8/977:Se tiene conocimiento que la misma, que es Juez de Paz de la 1ra. Sección de Maldonado, es activista del Frente Amplio de destacada militan en el período previo y posterior al acto rio, concurriendo casa por casa

FECHA	DOCUMENTOS	025625 ANTECEDENTES A REGISTRAR
	///...	cientizando a personas de su relación y a desconocidos.Festeja y victorea cuanta actividad sediciosa se produce y se manifiesta en forma pública simpatizante de los Tupamaros justificando sus actividades y actos de terrorismo.Manifiesta que el Poder Judicial está comprado y es sirviente del Poder Ejecutivo, mofándose de los símbolos patrios y atacando la Democracia.Se cursa pedido de informes a Jefatura de Maldonado a los efectos de ratificar o rectificar estas acusaciones.-Se agrega que su esposo es Piloto Mercante de la Marina Nacional, no pudiéndose obtener más datos sobre su militancia, ya que el gremio en que actúa es pro-Comunista.Indica 2 a 4.- (EVALUACION B-2).(P).-
14/Set/78	Oficio No.320/ D-I/978	-En la fecha, se informó al Ministerio de Justicia que la Nota No.220/78 de ese organismo:Sin Observaciones.(P).-

025626-3 19 ENE. 1979

Pc-1

JUNTA DE COMANDANTES EN JEFE

S. I. D.

Dep. I Secc. I

Sub Secc. A/N

Ficha Nro. _____ Confec. _____

BRUNO RONCHERA (Apellidos) Janil (Nombres)

DOCUMENTOS: C/C BCA (Serie) 49654 (Nro.) C/I. 1136370 - (Nro. Dpto.)

OTROS DOC. _____ (Pasaporte, Lib. Enrol., etc.)

NACIMIENTO: 22.7.948. (Fecha, Lugar)

DOMICILIO: Legrand (Calle) Nº 5131 (Nro.) Apto.101. (Teléf.) (Ciudad o Localidad)

PROFESION U OCUPACION: Ingeniero Agrónomo

LUGAR: M.I. y Pesca CARGO: Técnico

IDEOLOGIA POLITICA: _____ CLASIFICACION: _____

DATOS COMPLEMENTARIOS: _____

Est. Civil Cónyuge

Otros familiares

025626 fs-2

Fecha	Documentos	ANTECEDENTES A REGISTRAR
25 SET. 1978	196	- Delegado de Mesa por las listas: no presentó.- , en las elecciones nacionales del año 1971, por el Departamento de Montevideo.- . Circuito N°. 1070.- .- (0099) (V)
	27/V/980	- Se contesto Memo (A) M°710/80 para la D.E.III. (K)
		- Con fecha 21/JUL/980 solicitó C.H.C.P. N° 001 para su permanencia en el Ministerio de Agricultura y Pesca.-(SS)
7/11/980		Se contestó por Memo.(A) No 005/980 del Dpto.C-2 del [illegible] (L).-
13/5/81	C.H.C.P.	- 19/12/81: En la fecha se contestó dicha constancia a nombre del causante.- (RJ).-
Nº 5113/81 PERMANENCIA de Mdeo. (M.A.P.).		
30.08.82	D.18249	27.08.82 - Por Of.N°.69/[illegible]/82 el M.A.P., solicita a este Servicio información sobre la Permanencia de C.H.C.P., correspondiente al causante, ya que con fecha 01.10.80 se envió a esa Secretaría de Estado OF.N°.002/80gmg, por el cual se denegó la C.H.C.P. para Permanencia. Posteriormente, con fecha 20.10.80., la causante presenta reclamo por antecedentes ideológicos. Dado que han transcurrido 2 años sin haber resolución al respecto, se solicita se tome una resolución. Por otra parte la Direc. del M.A.P. [illegible]

FECHA	DOCUMENTOS	BRUNO RONCHERA 025626 ANTECEDENTES A REGISTRAR YANIL. Fs 3
		convenientes los servicios de la reclamante.Form:02638.-(NN 02.09.82 - Por T.I.Nº.400/82 se comunica al Sr. 2do. Sub-Director los antecedentes de la causante relacionados con el trámite antes mencionado informando además que, el recurso al que se hace referencia no registra entrada en el Dpto I. Que el trámite registra entrada en la Jef. de Pol. de Mont. el 20.10.80.(Exp.Nº.39401).- Que de la J.P.M. pasó a la D.I I., actualemte el Exp. de referencia está siendo buscado en la D.I.I..-(NN)Form: 02639. 03.09.82 - Por Exp.Nº.486/D-I/82 de este Servicio se comunica al Sr. Director Gral. de Sec. del M.A.P., lo antes mencionado en el T.I.Nº.400/82 al Sr. 2do. Sub-Director de este Servicio.-(NN) Form:02640.-
22.3.83.	20492/82	Habiendo solicitado C.N.C.P. el 21.7.80, se le otorgó Cat. "C" el 1.10.80.Eval.A.I.(AE).Form.3039.

MINISTERIO DE DEFENSA NACIONAL
S. I. D.

Ficha reconfeccionada 04 JUL. 1975

025627-1

Dep. I Secc. I

Sub - Secc. G

Ficha Nro. Confec.

BRUNO (Apellidos) Jorge (Nombres)

DOCUMENTOS: C/C Serie Nro. C/I. Nro. Dpto.

OTROS DOC. Pasaporte Lib. Enrol. etc.

NACIMIENTO: Fecha Lugar

DOMICILIO: Calle Nro. Teléf. Dpto. MONTEVIDEO Ciudad o Localidad

PROFESION U OCUPACION: Adscripto del 3er turno

LUGAR: Inst. "Hector Miranda" CARGO:

IDEOLOGIA POLITICA: Izquierdista CLASIFICACION:

DATOS COMPLEMENTARIOS: Est. Civil Conyuge Hijos

Otros familiares

025627

Fecha	Documentos	ANTECEDENTES A RECISTRAR
17.7.74	D. 1777	Sindicado por el informante como Adscripto del 3er. Turno en el Inst. "H. Miranda", izquierdista.- Evaluación C-6.-(I).-
1.6.74	1340	Figura en una lista de activistas del 3er. turno del Liceo Nº "Hecor Miranda".- Evaluación B-3.-(E).-
20.5.82	D.14990	Es mencionado en la página/s 88, del libro "EL COMUNISMO EN URUGUAY" figurando como dirigente del Movimiento Nacional de Apoyo y Defensa de la Escuela Pública Eval.A-1.- (FE)

11941 / 82
PAG. 780
- POSEE ANTECEDENTES EN EL CO.NA.E -
EVAL - A - 1. (PS) INDIC/) ( ) (

025628-9

B-1

JUNTA DE COMANDANTES EN JEFE

S. I. D.

Dep. I Secc. I

Sub Secc. ~~A/N~~

Ficha No: ..... Confec. 14.5.8

..BRUNO..... ....Jorge.....

Apellidos

DOCUMENTOS: C/C. ..... **C/I.** .....

Serie No. No. Dpto.

OTROS DOC. .....

Pasaporte Lib. Enrol. etc.

NACIMIENTO: .....

Fecha Lugar

DOMICILIO: ..Gallao..3438...(1983).....

Calle No. Teléf. Ciudad o Localidad

PROFESIÓN U OCUPACIÓN: .....

LUGAR: ..... **CARGO:** .....

IDEOLOGÍA POLÍTICA: ..... **CLASIFICACIÓN:** .....

DATOS COMPLEMENTARIOS .....

Est. Civil Cónyuge Hijos

.....

Otros familiares

FECHA	DOCUMENTOS	025628 ANTECEDENTES A REGISTRAR
14.5.83	26617/1 P.D.	-7.5.83.-Se realizó una Asamblea de la "Asociación de los Empleados del Banco La Caja Obrera" en ABU,con el fin de completar los cargos de su Comisión Provisoria,la que había sido electa el 29.3.82,quedando integrada entre otros por el causante como suplente. Eval:A-1.(TT) Form.Nro. 10121.-
30.12.83	33071/026	-5.12.83:Firma una carta a nombre de la Asociación de Empleados del Banco La Caja Obrera,enviada al Sr. Vic Pte. del Bco. Central ,pidiendo soluciones para la casa bancaria "PEMAR" que fuera intervenida.Eval A-1 (BR).

025629-7

8 MAR. 1975

A-1

MINISTERIO DE DEFENSA NACIONAL

S. I. D.

Dep. I Secc, I

Sub - Secc. G

Ficha Nro._____ Confec._____

BRUNO (Apellidos) José C. (Nombres)

DOCUMENTOS: C/C._____ (Serie) (Nro.) C/I._____ (Nro.) (Dpto.)

OTROS DOC. _____ (Pasaporte) (Lib. Enrol.) (etc.)

NACIMIENTO: _____ (Fecha) (Lugar)

DOMICILIO: _____ (Calle) (Nro.) (Telél.) (Ciudad o Localidad)

PROFESION U OCUPACION: _____

LUGAR: _____ CARGO: _____

IDEOLOGIA POLITICA: _____ CLASIFICACION: _____

DATOS COMPLEMENTARIOS: _____ (Est. Civil) (Conyuge) (Hijos)

(Otros familiares)

025629 P-2

Fecha	Documentos	ANTECEDENTES A REGISTRAR
7.7.74	1778	Gestor de la solicitud de afiliación de la Unión Magisterial de Florida ante el Ministerio de Trabajo. (K)

025630-5

Ps-2

JUNTA DE COMANDANTES EN JEFE

Dep. I Secc. I

Sub Secc. A/N

Ficha Nº ..... Confec 15.8.80

S. I. D. UNIFICADA CON LA FICHA Nº215951-5

BRUNO Y ARTO (1) José Felipe (2)
Apellidos Nombres

DOCUMENTOS: C/C. TAA 28.834 (3) C/I. 14.036 (4)
Serie Nº Nº Dpto.

OTROS DOC. .....
Pasaporte Lib. Enrol. etc.

NACIMIENTO: 23 de Julio de 1945 (5) (Tacuarembó)
Fecha Lugar

DOMICILIO: Gral. Artigas No. 159 (Tacuarembó) (6)
Calle Nº Teléf. Ciudad o Localidad

PROFESION U OCUPACION: Hacendado (7)

LUGAR: ..... CARGO: .....

IDEOLOGIA POLITICA: Partido Nacional Ferreira-Chiesa (9) Nov./1982 CLASIFICACION: CONVENCIONAL (10)

DATOS COMPLEMENTARIOS Casado (8).-
Est. Civil (3) Cónyuge Hijos

Hijo de: BRUNO José Pedro 167141

Otros familiares

025630 f52

Fecha	Documentos	ANTECEDENTES A REGISTRAR
28.7.80	D.0207	-Figura entre los posibles firmantes de un manifiesto del P.N. denominado "El Partido Nacional" de los Uruguayos que apareciera en el boletín Nº.20 "Desde Uruguay" del P.C. a fines de octubre de 1979, en el que plantean una rapida solución a la vigencia de las Libertades Públicas, la libre discusión pública y amplia participación popular referente al Texto Constitucional, el reintegro de la actividad sindical y la modificación de la Política Económica causante deterioro progresivo y acelerado del salario real.- Eval: B-2. (M)
26.8.82	18123	-Candiato a la Junta Departamental por el Partido Nacional Lista 51. El causante conjuntamente con CHIESA DUAHALTE Sergio y Juan GARCIA (quienes pertenencen al Movimiento "Por la Patria" y "Movimiento de Rocha" opositores al actual Gobierno, se enlazan en Montevideo por intermedio del Director del diario "La Democracia", a su vez mantiemer contacto con el Dr RIÓS Héctor Lorenzo. Es de destacar que el causante aspira el regreso de Wilson FERREIRA ALDUNATE, para tomarlo como líder nato del Movimiento. Eval: A-1 (M).- Indica del (1) al (3) (Form: 3032)

JUNTA DE COMANDANTES EN JEFE

S. I. D.

025631-3

Dep. I Secc. I

Sub Secc.

Ficha Nº ____ Confec. 18.12.81

BRUNO — Apellidos

José Luis — Nombres

DOCUMENTOS: C/C ____ Serie ____ Nº ____ C/I. ____ Nº ____ Dpto. ____

OTROS DOC. ____ Pasaporte ____ Lib. Enrol. ____ etc. ____

NACIMIENTO: ____ Fecha ____ Lugar ____

DOMICILIO: ____ Calle ____ Nº ____ Teléf. ____ Ciudad o Localidad ____

PROFESION U OCUPACION: Doctor

LUGAR: ____ CARG ____

IDEOLOGIA POLITICA: ____ CLASIFICACION: ____

DATOS COMPLEMENTARIOS: ____ Cónyuge ____ Est. Civil ____ Hijos

Otros familiares

025631 Fs-2

Fecha	Documentos	ANTECEDENTES A REGISTRAR
29.05.81	Doc. 3705	-Telex procedente del Instituto Artigas de Servicio Exterior a la Dele gación Uruguaya en Washington, con fecha 10 de marzo de 1981. En el mi mo anuncia que la Secretaria de Planeamiento, Coordinación y Difusión pide que se Transmita a la Organización de Estados Americanos, la soli citud de Asistencia técnica consistente en una Beca para la que se pos tula la Sra. Ana BERNSTEIN y el Sr. VARELA MOYANO, Juan Carlos en el curso de Desarrollo Turístico a realizarse en España desde el 04.05.8 hasta 7 semanas después. El mencionado telex fue firmado por el causan te. Eval.: A-1 (AN)
20.3.82	.....	Memo(A)Nº508/82 Dpro.C-2 ESMACO.-(i).-

PS-1

SERVICIO DE INTELIGENCIA

División I

(Seguridad)

MINISTERIO DE DEFENSA NACIONAL
SERVICIO DE INFORMACION DE DEFENSA

025632-1

Sección -G-

Gremios

Ficha N.º [redacted]

Foto

Nombres y Apellidos: BRUNO José María

Fecha y Lugar Nac.: .....

Cred. Civ.: Serie ..... N.º ..... Ced. Identidad: .....

Otros documentos: .....
(Pasaporte - Libreta Enrolam. - etc.)

Domicilio: .....
(Ciudad o Localidad) (Calle) (N.o) (Telef.)

Profesión: .....

Cargo y Lugar: Dirigente de (F.O.E.M.Y.A.)" Molinos"

Ideol. Política: ..... ctuación: .....

Datos Complementarios: .....

Apreciación General: .....

Ficha confeccionada MONTEVIDEO 12 de junio de 1[illegible]

FICHA COMPLEMENTARIA

Documento		025632	Antecedentes	FS-2
Fecha	Origen			
10 -7-58			-Presidente de la Federación de Obreros y Empleado Molineros y Afines (FOEMYA), filial de UGT. Como tal firma un memorandum dirigido, por esta Fed. a todos los miembros del Poder Ejecutivo y al Parlamento sobre la situación de este gremio.-	

025633-9

P-1

MINISTERIO DE DEFENSA NACIONAL

Dep. I Secc. I

S. I. D.

Sub-Secc. **C**

Ficha Nº ..... Confec. .....

BRUNO **José P.**

Apellidos Nombres

DOCUMENTOS: C|C ..... C|I .....

Serie Nº Nº Dpto.

OTROS DOC.: .....

Pasaporte Lib. Enrol. etc.

NACIMIENTO: .....

Fecha Lugar

DOMICILIO: .....

Calle Nº Telef. Ciudad o Localidad

PROFESION U OCUPACION: .....

LUGAR: ..... **CA**) .....

IDEOLOGIA POLITICA ..... **CLASIFICACION** .....

DATOS COMPLEMENTARIOS .....

Est. Civil Conyuge -Hijos

24314

otros familiares

025633

FECHA	DOCUMENTOS	ANTECEDENTES A REGISTRAR
		Fué legislador del Partido Nacional.-
28/XI/70		Hizo uso de la palabra en acto de homenaje a Walter Malán.-
22.3.83.	22793/82	Integra la nómina de accionistas de CX 58 RADIO CLARIN.- Eval.A-2.(TJ)Form. 7879. NOTA: Se deja constancia que la anotación precedente, por similitud de nombres, puede no corresponderle al causante.-

025634

22 AGO. 19[illegible]

MINISTERIO DE DEFENSA NACIONAL

S. I. D.

Dep. I Secc. I

Sub - Secc. G Ft-1

Ficha Nro.____ Confec.____

BRUNO — Apellidos

José Rafael — Nombres

DOCUMENTOS: C/C.____ (Serie / Nro.) C/I. 1.156.282 (Nro. / Dpto.)

OTROS DOC. ____ (Pasaporte / Lib. Enrol. / etc.)

NACIMIENTO: 6.9.941 (Fecha) Montevideo (Lugar)

DOMICILIO: Los Angeles 5325 (Calle / Nro. / Teléf. / Ciudad o Localidad)

PROFESION U OCUPACION: Textil

LUGAR: Hilandería Miguelete **CARGO:** ____

IDEOLOGIA POLITICA: ____ **CLASIFICACION:** ____

DATOS COMPLEMENTARIOS: ____ (Est. Civil / Conyuge / 2 1 2 Hijos)

Hija de Donato

Otros familiares

025634 B-2

Fecha	Documentos	ANTECEDENTES A REGISTRAR
5.7.73	DNII	Fué detenido el 11.7.73 cuando ocupaba el lugar de trabajo, liberado el 17.7.73. (K)

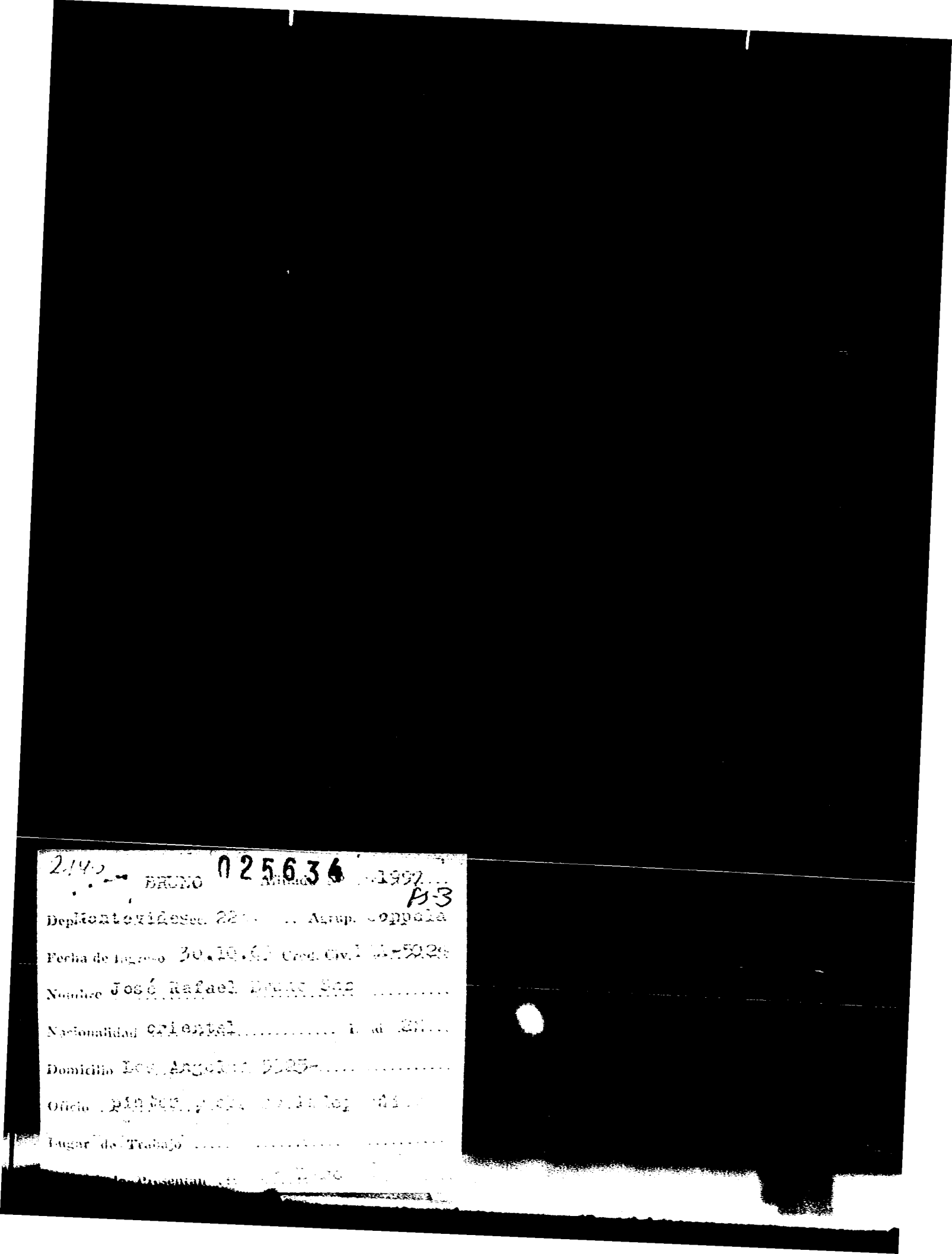

2140 BRUNO 025636 Alinado ... 1997

B-3

Dep. Montevideo Sec. 22 ... Agrup. Coppola

Fecha de Ingreso 30.10.6[illegible] Cred. Civ. [illegible]-5028

Nombre José Rafael [illegible]

Nacionalidad oriental ... Edad [illegible]

Domicilio Los Angeles 5125-

Oficio pintor [illegible]

Lugar de Trabajo

[illegible] Presentan [illegible]

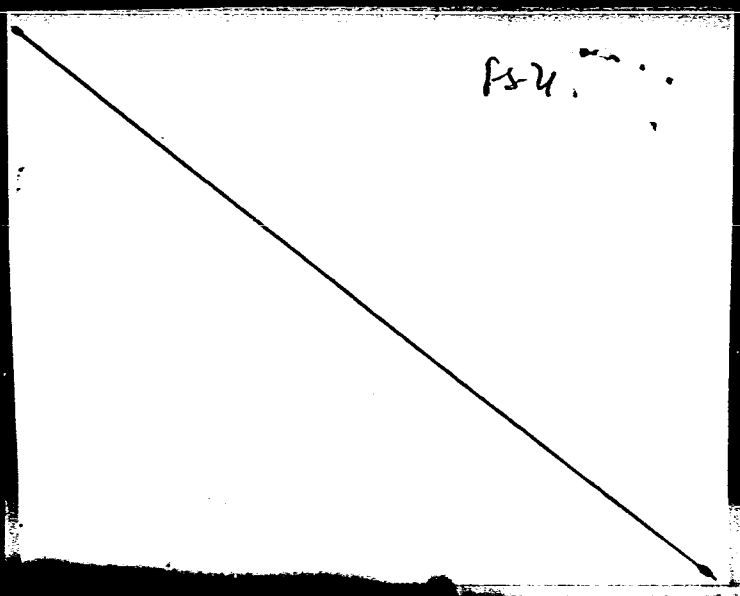

025635-4

PE

MINISTERIO DE DEFENSA NACIONAL
S. I. D.

Dep. 1 Sec. 1

Sub-Secc. A/N

Ficha Nº_____ Confec._____

BRUNO FERNANDEZ (Apellidos) Juan Antonio (Nombres)

DOCUMENTOS: C/C._____ (Serie / Nro.) C/I._____ (Nro. / Dpto.)

OTROS DOC._____ (Pasaporte / Lib. Enrol. / etc.)

NACIMIENTO: 18a ños (1971) (Fecha / Lugar)

DOMICILIO: Paraguay 2544 (Calle / Nro. / Teléf. / Ciudad o Localidad)

PROFESION U OCUPACION:

LUGAR: _____ CAR _____

IDEOLOGIA POLITICA: _____ CLASIFICACION: _____

DATOS COMPLEMENTARIOS: _____ 21313
(Est. Civil / Cónyuge / Hijos)

Otros familiares

025635

fs-2

Fecha	Documentos	ANTECEDENTES A REGISTRAR
16.11.71.	Doc.2105 Sumi 3 2	Es detenido en momentos que cruz aba ante el domicilio de un Ofiq ial del Gr.de A.Nro.1,donde otras personas introducian volantes del comité de presos políticos.(J)
20.11.71.	Doc.2107	Detenido junto a varias personas e indagado por presuntas vinculaciones con la organizacion sediciosa,en razon de que uno de ellos tiene parentesco con la sediciosa Gladys Teresita Bruno Alvarenga.(CC)
20/II/973	D.273 J.P.M.	En el dia de ayer fue detenido conjuntamente con otras personas por estar relacionados con Hugo García Torres; Hecto O. Duera Zarreto y Sergio Perez Eguez, quienes están detenidos por el consumo de estupefacientes. (R)
24/II/973	Doc.267 J.P.M.	En la fecha continúa detenido en la D.N.I.I. en averiguación por el consumo de estupefacientes, espera la resoluci del Sr. Juez Letrado de 2do. Turno .- (R)

FICHA RECONSTRUIDA EL 12.9.77 por (qq).- al haberse constatado la pérdida de la original.-

fs-3

JUNTA DE COMANDANTES EN JEFE
S. I. D.

025635

Dep. I ; Secc. I
Sub Secc. A/N
Ficha Nro. ____ Confec. ____

BRUNO FERNÁNDEZ — Apellidos
Juan Antonio — Nombres

DOCUMENTOS: C/C ____ (Serie · Nro.) C/I. ____ (Nro. Dpto.)

OTROS DOC. ____ (Pasaporte Lib. Enrol. etc.)

NACIMIENTO: 18 años (1971) - (Fecha Lugar)

DOMICILIO: Paraguay 2544 (1977) (Calle Nro. Teléf. Ciudad o Localidad)

PROFESION U OCUPACION: ____

LUGAR: ____ CARGO: ____

IDEOLOGIA POLITICA: ____ CLASIFICACION: ____

DATOS COMPLEMENTARIOS: ____ (Est. Civil Cónyuge Hijos)

Otros familiares

025635

Fecha	Documentos	ANTECEDENTES A REGISTRAR
12.9.77	MEMO(A)Nº 2014/977.	-16.11.71- En la fecha fue detenido junto a Carlos Alberto FERRARO MARTINO y Américo José OLIVERA BRUNO, en momentos que trataba el primero de los nombrados introducir un volante en el domicilio de un Tte.2do. del Ejército. Interrogado FERRARO MARTINO, manifestó que estaban repartiendo panfletos y que a los otros detenidos solo los conocía por vivir cerca de su domicilio. Interrogados el causante y
	Américo J.	OLIVERA BRUNO manifestaron que transitaban en dirección a un Bar de las cercanías a cenar, negando toda vinculación con la actividad de repartir volantes. Evaluación: A-2.-
		-20.11.71 - Continúa siendo indagado, con quienes fuera detenido por presuntas vinculaciones con la organización sediciosa, por ser uno de los detenidos familiar de la extremista detenida Gladys Teresita BRUNO ALVARENGA habiendo sido ésta quien recluta a OLIVERA [illegible] para la organización delictiva. Evaluación: [illegible].-
		-19.2.73 - En la fecha fue detenido junto con otras personas por estar relacionados con Hugo GARCIA TORRES, Héctor C. DUERA ZARRETO y Sergio PEREZ EGUEZ, en averiguación por consumo de estupefacientes. Evaluación: A-1.-
		-24.2.73 - Continúa siendo indagado en la ENII, [illegible] resolución del Juez Letrado de [illegible] (qq).-

SERVICIO DE INFORMACION
DE DEFENSA
Dep. 1

A25636-2

Confeccionado el 13/4/973

15-2

VARIOS

FOTO

Apellidos BRUNO MENDEZ

Nombres Juan Antonio

Fecha de Nacimiento

Lugar de Nacimiento

Est. Civil

Cred. Cívica Céd. Identidad

Otros Documentos

Ocupación

Padre

Madre

Domicilio Ciudad

Otros datos

21914

025636

FICHA COMPLEMENTARIA

DOCUMENTO		ANTECEDENTES
Fecha	Origen	
8.3.973	Doc. 275 J.P.M.	=Se encuentra detenido en la D.N.I.I., en averiguación sobre el tráfico de estupefacientes, junto a varias personas, permaneciendo a la espera de resolución Judicial.- ((FF))

CIVIL Y GOBIERNO 025637-0 Fs-1

MINISTERIO DE DEFENSA NACIONAL
S. I. D.

Secc. I

17.5.78

Juan Carlos Bruno

BRUNO PEREZ (3) — JUAN CARLOS
Apellidos — Nombres

DOCUMENTOS: C/C BLB Nº 14.402 (4) C/I. 711.926 (1)
Serie Nro. Nro. Dpto.

OTROS DOC. ____
Pasaporte Lib. Enrol. etc.

NACIMIENTO: 30.06.935 en Montevideo (5)
Florencio Escardo Nº 1612 (6) Lugar

DOMICILIO: Gustavo Gallinal 2204.(2)
Calle Nro. Teléf.

PROFESION U OCUPACION: Periodista

LUGAR: El Día CARGO: Jefe de Información

IDEOLOGIA POLITICA: ____ CLASIFICACION: ____

DATOS COMPLEMENTARIOS: Casado (7)
Est. Civil Cónyuge Hijos

Hijo de Vicente y Lucrecia (8)

Otros familiares

025637 Fs 2

Fecha	Documentos	ANTECEDENTES A REGISTRAR
6.1.78	"El Día" Pág.5	-Ascendido por Resolución del Directorio del El Día a Jefe de Información .(P).-
12.8.82.	17676	-Es mencionado en actas por RONZONI ORTIZ, Raúl Alfredo, como uno de los jerarcas del diario "EL DIA", que posiblemente estuvieron presentes en el momento de hacer entrega a la Mesa de Información General de dicho diario, de una nota en base a la cual posteriormente RONZONI publicó un artículo titulado "Uruguayos Desaparecidos en Argentina suman 114".-Eval.A-1.(TJ)Form.Nro. 2421.-
28.7.82	17202	-Carpeta conteniendo compendio de información relacionadas con la publicación del artículo aparecido el 22.7.82, y del que se hace referencia en el Doc. R.E. 17676.-- Eval.A-1.(TJ)Form.Nro. 2422.--
Nov. 979	SID DNII	NO registra antecedentes. NO registra antecedentes. Indica (1-2).
29.11.83 Nº 328/83 INGRESO DE MDEO. R.E. 32519/83	C.H.C.P. Secc.12a.	23.11.83- En la fecha se contestó dicha Constancia, a nombre del causante, solicitada para su Ingreso en la I.M.D.. Indica del 3 al 8. (L)

.../

FECHA	DOCUMENTOS	BRUNO PEREZ ANTECEDENTES A REGISTRAR Juan Carlos

ANOTACIONES REGISTRADAS EN EL DPTO.Nº 3 DE LA D.I.I.

9.2.973- Según "EL DIARIO", de la fecha, es Periodista de "El Día" y percibió de la Junta Departamental de Montevideo por conceptos de aguinaldos y compensaciones la suma de $ 248.400/M./semanal.
Según PEI del 7.12.979 del DPTO.III del S.I.D., figura en una nómina de destinatarios de propaganda del PVP. (L).-

025638-8

Ps-2

MINISTERIO DE DEFENSA NACIONAL
S. I. D.

11 JUN. 1975

Dep. I Secc. I
Sub - Secc. G
Ficha Nro. ____ Confec.

BRUNO — Apellidos
JUAN CARLOS — Nombres

DOCUMENTOS: C/C ____ Serie ____ Nro. C/I. 12.751 Nro. ____ Dpto.

OTROS DOC. ____ Pasaporte ____ Lib. Enrol. ____ etc.

NACIMIENTO: 50 años en 1974 — Fecha — Lugar

DOMICILIO: Herrera y Paysandú — Calle — Nro. — Teléf. — Ciudad o Localidad

PROFESION U OCUPACION: Abastecedor

LUGAR: C. Durazno CARGO: ____

IDEOLOGIA POLITICA: Demócrata CLASIFICACION: Secretario

DATOS COMPLEMENTARIOS: ____ Est. Civil ____ Conyuge ____ Hijos

Otros familiares

025638

FS-2

Fecha	Documentos	ANTECEDENTES A REGISTRAR
23.11.74	Doc. 3069.	Figura en una relación de dirigentes gremiales del Departamento de Durazno. Evaluación B-2 (BB).

025639-6

11 JUN. 1975

Ps-1

MINISTERIO DE DEFENSA NACIONAL
S. I. D.

Dep. I Secc. I
Sub - Secc. G
Ficha Nro. ____ Confec. ____

BRUNO (Apellidos) JUAN FEDERICO (Nombres)

DOCUMENTOS: C/C ____ (Serie ____ Nro. ____) C/I. 15.406 (Nro. ____ Dpto. ____)

OTROS DOC. ____ (Pasaporte ____ Lib. Enrol. ____ etc. ____)

NACIMIENTO: 43 años en 1974 (Fecha ____ Lugar ____)

DOMICILIO: Manuel Oribe 818 (Calle ____ Nro. ____ Teléf. ____ Ciudad o Localidad ____)

PROFESION U OCUPACION: Comerciante

LUGAR: Tienda "Si-Si" CARGO: Propietario

IDEOLOGIA POLITICA: Dudoso CLASIFICACION: Suplente

DATOS COMPLEMENTARIOS: ____ (Est. Civil ____ Conyuge ____ Hijos ____)

Otros familiares

025639

Fs-2

Fecha	Documentos	ANTECEDENTES A REGISTRAR
23.11.74	Doc. 3069.	Figura en una relación de dirigentes gremiales del Departamento de Durazno. Evaluación B-2 (BB).

025640-4

SERVICIO DE INFORMACION DE DEFENSA

Dep. 1

V A R I O S

Confeccionado el 8 OCT. 1974

FOTO

Apellidos BRUNO

Nombres Luis

Fecha de Nacimiento

Lugar de Nacimiento

Est. Civil

Cred Cívica ____ Céd. Identidad ____

Otros Documentos

Ocupación

Padre

Madre

Domicilio Juan José Aguiar 3980 Ciudad

Otros datos

~~21818~~

Imp. CHIESA Hnos. Ltda. 10.000 - 12 - 73

025640

FICHA COMPLEMENTARIA

Ps-2

DOCUMENTO		ANTECEDENTES
Fecha	Origen	
21.8.74.	Doc. 2096.	-Figura como destinatario del envio de listas para las elecciones de 1971, por parte de la UNION POPULAR, en documentación incautada en el P. Legislativo, el 27 de junio de 1973.-(W)

025641-2 19 ENE. 1979 PS-1

JUNTA DE COMANDANTES EN JEFE

S. I. D.

Dep. I Secc. I

Sub Secc. A/N

Ficha Nro. ____ Confec. ____

BRUNO KENNEDY — Apellidos

Mabel Elida — Nombres

DOCUMENTOS: C/C BJB 7629 — Serie Nro. C/I. ____ Nro. Dpto.

OTROS DOC. ____ Pasaporte Lib. Enrol. etc.

NACIMIENTO: ____ Fecha Lugar

DOMICILIO: ____ Calle Nro. Teléf. Ciudad o Localidad

PROFESION U OCUPACION: ____

LUGAR: ____ CARGO. ____

IDEOLOGIA POLITICA: ____ CLASIFICACION: ____

DATOS COMPLEMENTARIOS: ____ Est. Civil Cónyuge Hijos 19

Otros familiares

025641

fs-2

Fecha	Documentos	ANTECEDENTES A REGISTRAR
25 SET. 1978	196	- Delegado de Mesa por las listas: no presentó.- en las elecciones nacionales del año 1971, por el Departamento de Montevideo.- . Circuito N°. 737.- .- (0099) (V)

SERVICIO DE INFORMACION DE DEFENSA
Dep. I

025642-0

..... Sección
Act. Ant. Nra.
Ficha Nº .....

Nombres y Apellidos: BRUNO MENDEZ(1)
María del Carmen

Fecha de Nacimiento: 12.7.945(2)

Lugar de Nacimiento: Montevideo(3)
(País - Ciudad o Localidad - etc.)

Cred. Cív.: Serie BAA Nº 17.524(4) Ced. Identidad: 1.086.234(5)

Otros documentos:
(Pasaporte — Libreta Enrolam. — etc.)

FOTO

Domicilio: Montevideo (Ciudad o Localidad) Gral. Primero 3317 (Calle) Gral.Prim 3317(6) Nº Teléf

Filiación

Edad aparente ..... Color del Cutis .....

Color del Cabello ..... Estatura Aproximada .....

Complexión ..... Aspecto Social .....

Señas particulares .....

.....

Ficha confeccionada en Montevideo el 8 de enero de 1961 21990

Fórm. 1

025642

ACTIVIDADES

(1) **Laborales:** Profesión Transfucionista(7) Lugar de trabajo .....

Cargo ..... Antigüedad .....

Otras Actividades .....

(2) **Políticas:** Ideología comunista Actuación UJC

Antecedentes .....

Antecedentes familiares Padres: Juan Carlos y Trinidad(8)

(3) **Sociales:** Estado Civil ..... Religión ..... Figuración .....

Grado Instrucción ..... Lugares que frecuenta .....

(4) **Económicas:** Situación ..... Capital aprox. ..... Vehículo ..... marca y Nº

Otros datos .....

Datos Complementarios .....

Apreciación Personal Gral. .....

BRUNO 025642 FICHA COMPLEMENTARIA María del Carmen

Documento		ANTECEDENTES
Fecha	Origen	
XI-1963	B76-D41 Ag. Conf. No.11	Afiliada a la Unión de Juventudes Comunista s "CIRCULO RODO". Evaluación F-3. 13.4.78.- Se hizo Memo (A) 438/978 para la DNII. (SS)
20.10.83	31109/296 y 297	Indica idem al doc. B76-D41 Ag.Conf.No.11 de 1963, aportando que su afiliación se establece en 1973. Eval.A-2.Indica(1 al (8).(ME)

025643-8

FS-1

17 FEB. 1978

JUNTA DE COMANDANTES EN JEFE

S. I. D.

Dep. I Secc. I

Sub Secc. A/N

Ficha Nro. _____ Confec. _____

BRUNO de LUZARDO — Apellidos

María Esther — Nombres

DOCUMENTOS: C/C BEB 4152 — Serie Nro. — C/I. _____ — Nro. Dpto.

OTROS DOC. _____ — Pasaporte Lib. Enrol. etc.

NACIMIENTO: 46 años en 1968 — Fecha Lugar

DOMICILIO: República 2213 apto. 5 — Calle Nro. Teléf. Ciudad o Localidad

PROFESION U OCUPACION: _____

LUGAR: _____ CARGO. _____

IDEOLOGIA POLITICA: Comunista CLASIFICACION: _____

DATOS COMPLEMENTARIOS: _____ — Est. Civil Cónyuge Hijos

Otros familiares

025643

P-2

Fecha	Documentos	ANTECEDENTES A REGISTRAR
8.I.76	0001	Afiliado al Partido Comunista el día 20/XII/68 con el Nº 36104.- (Microfilm incautado a Rodney ARISMENDI) Evaluación: B-2 (Z)

BRUNO.-

NOMBRE: [illegible] 025643 [illegible] Pt3

NACIONALIDAD: [illegible] EDAD: [illegible]

FECHA INGRESO: [illegible]

Dlio.: [illegible]

Dep.: [illegible] Doc. [illegible]

[illegible]:

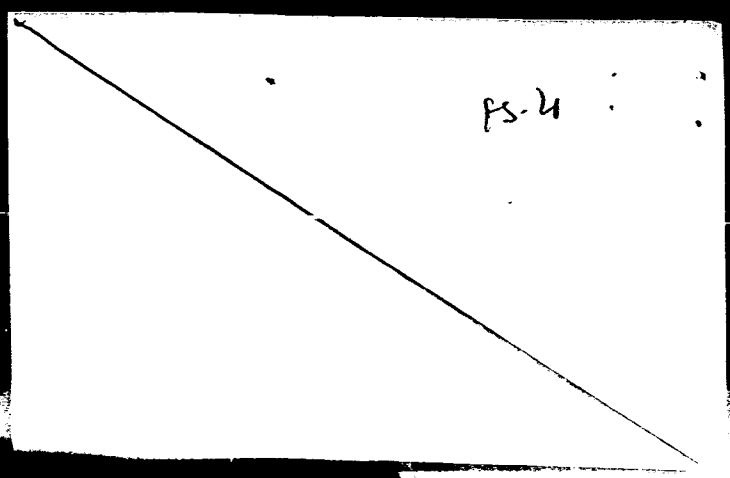
PS-4

J. C. J.
Dpto. 1

025643

Apellidos BRUNO DE LUZARDO

Nombres María Esther

Documentos AFILIADO AL PARTIDO COMUNISTA N 36104

Ant, Secc. A B C D E G V

Secreto

025643 ANTECEDENTES Ps-G

Fecha ing 20.12.68.

Or.46 Años

Dom República 2213/5 Nueva Palmira y Martín García Mdeo

Doc BEB 4152

8.1.76. Doc 0001 Eval B-2 (JJ)

025644-6 ✓ PE Pg-1

MINISTERIO DE DEFENSA NACIONAL
S. I. D.

Dep. I[redacted]c. 1
Sub-Secc. A/N
Ficha Nº____ Confec. 16/3/7.

BRUNO RICCI — Apellidos
Mariella — Nombres

DOCUMENTOS: C/C. ____ Serie ____ Nro. C/I ____ Nro. ____ Dpto.

OTROS DOC. ____ Pasaporte ____ Lib. Enrol. ____ etc.

NACIMIENTO: ____ Fecha ____ Lugar

DOMICILIO: Avda. Bolivia — Calle; 2020 — Nro.; 50-68-82. — Teléf.; Montevideo. — Ciudad o Localidad

PROFESION U OCUPACION: Estudiante de Ciencias Económicas.

LUGAR: Inst. "La Mennais". CA: ____

IDEOLOGIA POLITICA: ____ CLASIFICACION: ____

DATOS COMPLEMENTARIOS: ____ Est. Civil ____ Cónyuge ____ Hijos 21692

____ Otros familiares

025644

Fs-2

Fecha	Documentos	ANTECEDENTES A REGISTRAR
6/10/72.	Doc.3421.	Es sospechosa de estar vinculada al M.L.N., es usada por elementos activistas de "La Mennais", reclutada por Martha Celiberti.(bb).
6.10.72.	D.3421	Texto Corregido: - Según se informa "figura en una relación de elementos sospechosos de estar conectados con la organización extremista M.L.N. del Instituto La Mennais, con la siguiente anotación:"Alumna usada , reclutada por MARTA CELIBERTI.- EVAL: F - 6.
654.84.		- Se hizo Memo (A) No. 658/84 para el N-2.(SS)-

SERVICIO DE INFORMACION
DE DEFENSA

Dep. 1

025645-3

Ps-1

Confeccionado el 25.3.972

V A R I O S

FOTO

Apellidos BRUNO

Nombres Mary

Fecha de Nacimiento

Lugar de Nacimiento

Est. Civil

Cred. Cívica Céd. Identidad

Otros Documentos

Ocupación

Padre

Madre

Domicilio Ciudad

Otros datos

21923

CHIESA Hnos. Ltda. - 2500 - 9-73

025645

PS-2

FICHA COMPLEMENTARIA

DOCUMENTO		ANTECEDENTES
Fecha	Origen	
25.3.72	12 8-3	Figura en una lista de integrantes de la coordinadora "1" del F. Amplio. Ese material fue incautado en el domicilio de la presunta sediciosa Judith SUTZ WAISMAN(X) 18.1.78-Se contestó por MEMO(A)Nº 3656/77 para el C.N.E.S. (Cnel. Reissig).-qq-. 17.3.78-Se contestó por MEMO(A)Nro. 4258/77 para el C.N.E.S. (Cnel. Reissig).-qq-.

SERVICIO DE INFORMACION
DE DEFENSA
Dep. I

025646-1

Ps-1

Sección

Gre

Ficha Nº [redacted]

[redacted]

Nombres y Apellidos: BRUNO Miguel Angel

Fecha y Lugar Nac.:

Cred. Cív.: Serie Nº Ced. Identidad:

Otros documentos:
(Pasaporte - Libreta Enrolam. - etc.)

Foto

Domicilio:
(Ciudad o Localidad) (Calle) (Nº) (Teléf.)

Profesión: Doctor

Cargo y Lugar:

Ideol. Política: Acti n:

Datos Complementarios:

Apreciación General:

21224

Ficha confeccionada: Montevideo, octubre 9 de 1973

FICHA COMPLEMENTARIA

Documento		025646 ANTECEDENTES	Fs 2
Fecha	Origen		
9-X-55	III-Gl-Ast	2- En representación de la Comisión Delegada de la Universidad del Trabajo hizo uso de la palabra, en el acto realizado el día 7-X-55 en la Plaza Gaganeha, organizado por la Mesa Coordinadora de Asociaciones de Funcionarios del Estado	

025647-9

19 ENE. 1979

Ps-2

JUNTA DE COMANDANTES EN JEFE

S. I. D.

Dep. I Secc. I

Sub Secc. A/N

Ficha Nro. _____ Confec. _____

BRUNO CURSIO — Apellidos

Miguel Angel — Nombres

DOCUMENTOS: C/C BLB 18795 (Serie / Nro.) C/I. _____ (Nro. / Dpto.)

OTROS DOC. _____ (Pasaporte / Lib. Enrol. / etc.)

NACIMIENTO: _____ (Fecha / Lugar)

DOMICILIO: _____ (Calle / Nro. / Teléf. / Ciudad o Localidad)

PROFESION U OCUPACION: _____

LUGAR: _____ CARGO: _____

IDEOLOGIA POLITICA: _____ CLASIFICACION: _____

DATOS COMPLEMENTARIOS: _____ (Est. Civil / Cónyuge / Hijos)

_____ Otros familiares

025647

Fs2

Fecha	Documentos	ANTECEDENTES A REGISTRAR
25 SET. 1978		Delegado de Mesa por las listas no presentó [illegible] elecciones nacionales del año 1971, por el Departamento de Montevideo . Circuito N°. 1604 .- (0109 (J)

SERVICIO DE INFORMACION DE DEFENSA
Dep. 1

025648-7

Ps-1

Confeccionado el 17.11.71.

VARIOS

FOTO

Apellidos BRUNO AROSTEGUI

Nombres MIRTA ETHEL

Fecha de Nacimiento

Lugar de Nacimiento

Est. Civil

Cred. Cívica Céd. Identidad 1.252.427.

Otros Documentos

Ocupación

Padre

Madre

Domicilio Ciudad

Otros datos

FICHA COMPLEMENTARIA

FJ-2

DOCUMENTO		025648 ANTECEDENTES
Fecha	Origen	
8/10/71.	B.72.D.237.	Ocupó la Universidad de la República el 8/10/71, siendo desalojado a las 16.00 horas por la fuerza pública. (W).

025649-5

Ps-1

SERVICIO DE INFORMACION DE DEFENSA

Dep. 1

Confeccionado el 29.6.78

V A R I O S

FOTO

Apellidos BRUNO PUENTE

Nombres Nair Carolina

Fecha de Nacimiento 42 años(1978)

Lugar de Nacimiento Uruguay

Est. Civil Casada

Cred. Cívica _____ Céd. Identidad 708.133

Otros Documentos _____

Ocupación _____

Padre _____

Madre _____

Domicilio Pilcomayo 3367 Ap. 3 Ciudad _____

Otros datos: _____

21227

025649

FICHA COMPLEMENTARIA

FS-2

DOCUMENTO		ANTECEDENTES
Fecha	Origen	
28.6.78 PD. 6 a 6	731	14.6.78 -Detenida al haberse incautado en una farmacia sita en Pilcomayo 5352 dos recetas por "Debutal", evidentemente adulteradas. En principio acepta haber falsificado ambas, dada su adicción a las drogas. Se prosiguen averiguaciones.- (DD)
28.6.78 PD. 6 a 6	732	15.6.78 -Recuperó la libertad al no hallarse incursa en delitos investigados por la DNII.- (DD)

SERVICIO DE INFORMACION
DE DEFENSA
Dep. I

025650-3

Sección
F-2 Gre
Ficha N

385

Nombres y Apellidos: BRUNO de LUJAN Nelly Esperanza

Fecha y Lugar Nac.:

Cred. Cív.: Serie Nº Ced. Identidad:

Otros documentos:
(Pasaporte - Libreta Enrolam. - etc.)

Domicilio:
(Ciudad o Localidad) (Calle) (Nº) (TeléL)

Profesión:

Cargo y Lugar:

Ideol. Política: Actuac Dirigente Agrupación U-T-E-
de Paso de los Toros.-

Datos Complementarios:

Apreciación General:

Foto

25398

Ficha confeccionada: 16-XI-65

FICHA COMPLEMENTARIA 025650 A-2

Documento		ANTECEDENTES
Fecha	Origen	
30-VII-65	21/10	Tesorera de la Agrupación por el período 1965/66.

025651-1

RS-1

JUNTA DE COMANDANTES EN JEFE

S. I. D.

Dep. I 17 FEB. 1976

Sub Secc. A/N

Ficha Nro. _____ Confec. _____

BRUNO — Apellidos

Nelson — Nombres

DOCUMENTOS: C/C _____ Serie _____ Nro. _____ C/I. _____ Nro. _____ Dpto. _____

OTROS DOC. _____ Pasaporte _____ Lib. Enrol. _____ etc. _____

NACIMIENTO: 33 años en 1967 — Fecha _____ Lugar _____

DOMICILIO: Oficial 1º 5114 casi Eusebio Vidal — Calle _____ Nro. _____ Teléf. _____ Ciudad o Localidad _____

PROFESION U OCUPACION: Preparador Metalúrgico

LUGAR: COLBA CARGO. _____

IDEOLOGIA POLITICA: Comunista CLASIFICACION: _____

DATOS COMPLEMENTARIOS: _____ Est. Civil _____ Cónyuge _____ Hijos _____

Otros familiares

025651

B-2

Fecha	Documentos	ANTECEDENTES A REGISTRAR
8.I.76	0001	Afiliado al Partido Comunista el día 9/X/67 con el Nº28233 (Microfilm incautado a Rodney ARISMENDI) Evaluación:B-2 (Z

BRUNO.- 025651 Af. Nro. 28233.-

Ft3

NOMBRE: [illegible].-

NACIONALIDAD: Cr.- EDAD 33

FECHA INGRESO: 09 10 67

Dlio. Cf. 1.5114.-Casi Eusebio Vidal.

Dep. Mdeo.- Doc. Id.

OFICIO: Preparador Metalurgico.-

Lug. TRABAJO: LAMINACION "C O L S A".

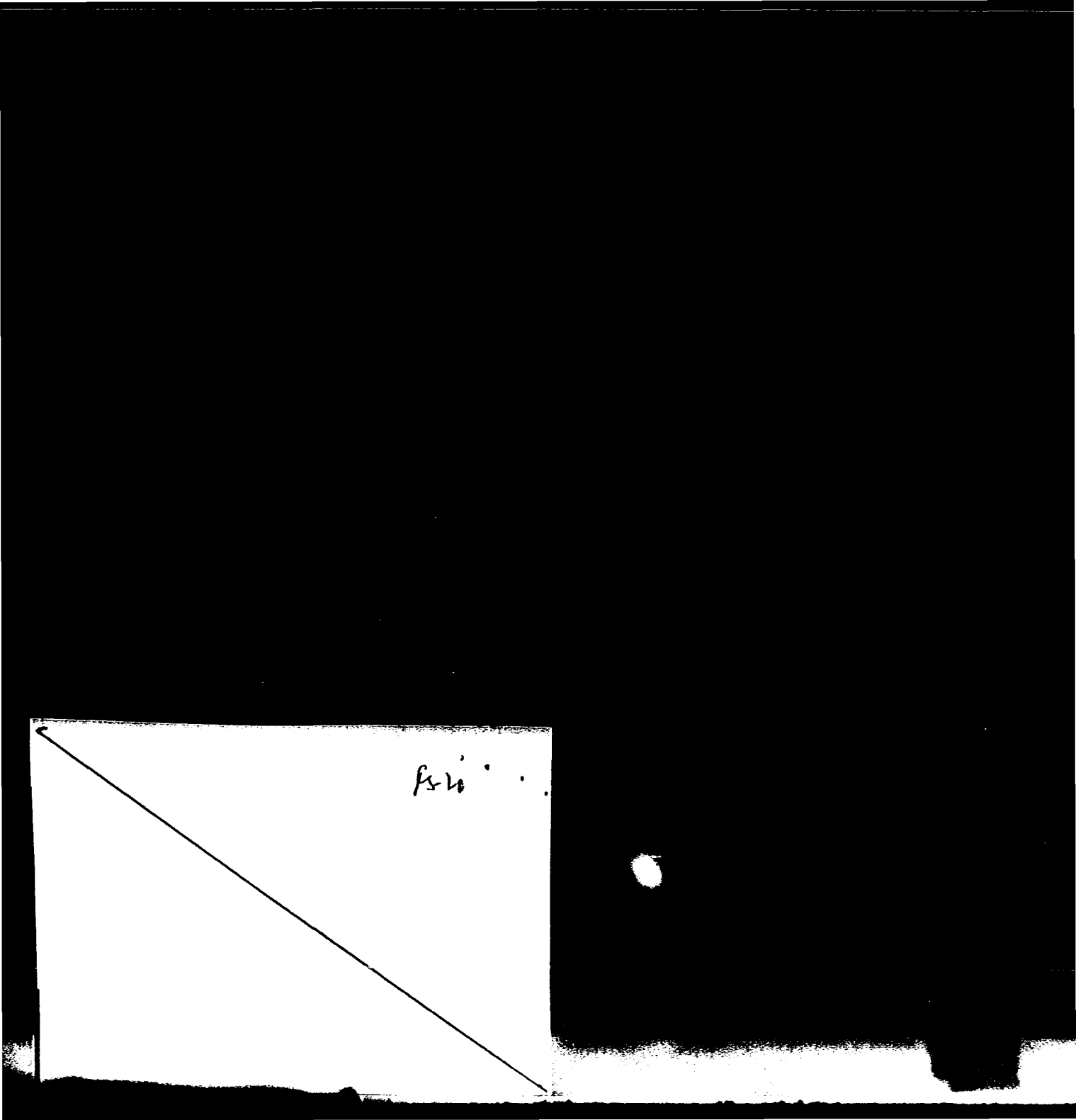

J. C. J.

Dpto. 1

025651

14-5

Apellidos BRUNO

Nombres Nelson

Documentos: AFILIADO AL PARTIDO COMUNISTA N28233

Ant, Secc. A B C D E G V

☐ ☐ ☐ ☐ ☐ ☐ ☐

Secreto

025651

ANTECEDENTES

Fecha ing 09.10.67.

Or.33 Años

Dom Of. 1º 5114 casi Eusebio Vidal Mdeo.

Ocup. Preparador Metalurgico COLSA Laminación.

8.1.76. Doc 0001 Eval B-2 (JJ)

025652-9 2/3/82 Ps-1

JUNTA DE COMANDANTES EN JEFE

S. I. D.

Dep. I Secc. I

Sub Secc. A/N

Ficha Nº ____ Confec.

BRUNO RODRIGUEZ ..... Nicolás René .....

Apellidos Nombres

DOCUMENTOS: C/C .... C/I. .....

Serie Nº Nº Dpto.

OTROS DOC. .....

Pasaporte Lib. Enrol. etc.

NACIMIENTO: .....

Fecha Lugar

DOMICILIO: .....

Calle Nº Telef. Ciudad o Localidad

PROFESION U OCUPACION: .....

LUGAR: ..... CAR .....

IDEOLOGIA POLITICA: ..... CLASIFICACION: .....

DATOS COMPLEMENTARIOS: .....

Est. Civil Cónyuge Hijos

.....

Otros familiares

025652

Fecha	Documentos	ANTECEDENTES A REGISTRAR
26/2/982	12221/21	Funcionario del Consejo de Educacion Primaria paso a situacion de disponibilidad el 06/12/79 en aplicacion del Acto Institucional N.7 de fecha 27/6/977.EVALUACION. A-1. (GM) Indica ( ) ( ) ( ) ( ) ( )

11941 / 82	- POSEE ANTECEDENTES EN EL CO.NA.E. -
PAG. 490	EVAL - A - 1. (PS) INDICA ( ) ( ) ( )

025653-7

Ps-1

JUNTA DE COMANDANTES EN JEFE

S. I. D.

Dep. I Secc. I

Sub Secc. A/N

Ficha Nro. ____ Confec. 29/3/78

BRUNO UBICS DE MARTIN — Ofelia

Apellidos — Nombres

DOCUMENTOS: C/C ____ C/I. ____

Serie Nro. — Nro. Dpto.

OTROS DOC. ____

Pasaporte — Lib. Enrol. — etc.

NACIMIENTO: ____

Fecha — Lugar

DOMICILIO: ____

Calle — Nro. — Teléf. — Ciudad o Localidad

PROFESION U OCUPACION: ____

LUGAR: ____ CARGO. ____

IDEOLOGIA POLITICA: ____ CLASIFICACION: ____

DATOS COMPLEMENTARIOS: ____

Est. Civil — Cónyuge — Hijos

Otros familiares

025653

Fecha	Documentos	ANTECEDENTES A REGISTRAR
17/3/78	Doc.269	Figura en relación de Docentes de Enseñanza Secundaria afiliados al Partido Comunista.- Afiliado con el No.59.683.-Eval.A-1.- (i).

11841 / 82
PAG. 490

- POSEE ANTECEDENTES EN EL CO.NA.E -
EVAL - A - 1. (65) INDICA ( ) ( ) ( )

025653 Fs-3

Dep. ... Agrup. Maestro

Fec. ... Cred. Civ. AVB 1361

Nombre Afulia Bruno Ubios de Martin

Nacionalidad Oriental Edad 15.5.12

Domicilio Ganaderos 4113 Ramon Caceres y Ganaderos

Oficio profesora y directora

Lugar de trabajo Direc. Escuela Nº 166 - FUM

Quienes lo presentan Graciela ...

Enrique Gallardo

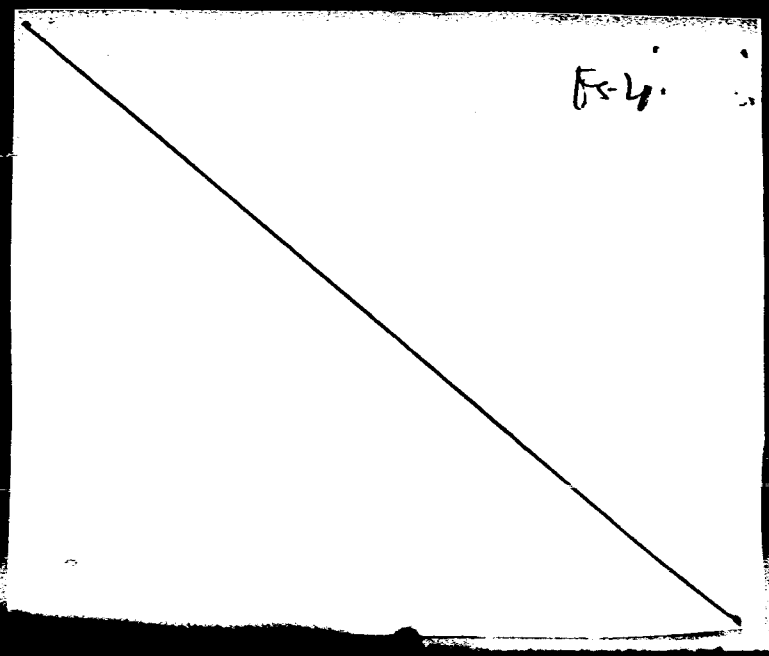
Fig 4.

29/3/78

P-3

J. C. J.

025653

Dpto. 1

Apellidos BRUNO UBIOS

Nombres Ofelia

Documentos. AFILIADA AL PARTIDO COMUNISTA con el No.59.683

Ant. Secc. A B C D E G V

Secreto

025653

ANTECEDENTES

17/3/78 PEI.No.28/D/78 Doc.269 (1).

SERVICIO DE INFORMACION
DE DEFENSA
Dep. I

025654-5

Sección A-1

Ficha Nº [redacted]

[redacted]

Nombres y Apellidos: BRUNO BARBOZA Pedro

Fecha y Lugar Nac.: .....

Cred. Cív.: Serie ..... Nº ..... Ced. Identidad: .....

Otros documentos: .....
(Pasaporte - Libreta Enrolam. - etc.)

Domicilio: .....
(Ciudad o Localidad) (Calle) (Nº) (Teléf.)

Profesión: .....

Cargo y Lugar: .....

Ideol. Política: ..... Actuación: Dirigente, circulo de la Pre
NSA

Datos Complementarios: .....

Apreciación General: .....

[redacted]

Foto

Ficha confeccionada: 6-VII-67
Biblierato.-38.-Sector.-

FICHA COMPLEMENTARIA

Documento		025654 ANTECEDENTES
Fecha	Origen	
22-IV-67	El Plata	Es integrante de las autoridades del Círculo de la Prensa.-

JUNTA DE COMANDANTES EN JEFE

025655-2

Fs-1

Dep. I Secc. I

S. I. D.

VARIOS

Sub Secc. A/N

Ficha N.º ..... Confec. 30.8.83

BRUNO TROGLIO — Apellidos

Raúl Carmelo — Nombres

DOCUMENTOS: C/C. ..... Serie ..... N.º ..... C/I. ..... N.º ..... Dpto.

OTROS DOC. ..... Pasaporte ..... Lib. Enrol. ..... etc.

NACIMIENTO: 24 años(1983) — Fecha

Uruguay — lugar

DOMICILIO: ..... Calle ..... N.º ..... Teléf. Mercedes — Ciudad o localidad

PROFESION U OCUPACION: .....

LUGAR: ..... CARGO .....

IDEOLOGIA POLITICA: ..... CLASIFICACION: .....

DATOS COMPLEMENTARIOS: Soltero — Est. Civil ..... Cónyuge ..... Hijos

..... Otros familiares

Fecha	Documentos	025655 ANTECEDENTES A REGISTRAR
30.8.83	29566/13 al 15	14.7.83 - Detenido por hallarse presumiblemtae vinculado al consumo de drogas.Interrogado manifiesta conocer a los adictos de la zona y los lugares por estos utilizados para el consumo.Al no haberse podido comprobar su vinculación co las drogas fue puesto en libertad.Eval:A-1 (00)Form. 13727

SERVICIO DE INFORMACION DE DEFENSA
Dep. I

Sección .....

MINISTERIO DE DEFENSA NACIONAL — SERVICIO DE INFORMACION DE DEFENSA — M / F

Ficha Nº 025656-0 confeccionada el 19-VII-1954

Ps-1

FOTO

Apellidos BRUNO

Nombres Raúl Omar

Fecha de Nacimiento: .....

Lugar de Nacimiento: .....

Cred. Cív.: ..... Ced. Identidad: .....

Prontuario: ..... F. Censal: .....

Padre: .....

Madre: .....

Domicilio: Cufré 2394 Ap.1 ..... Ciudad: Montevideo

Otros datos (Documentos y señas personales) .....

Fórm. 3

025656

FICHA COMPLEMENTARIA

Fs-2

Documento			ANTECEDENTES
Nº	Fecha	Origen	
	19-VII-54	J.P.M.	-Está relacionado con el Movimiento Revolucionario "La Escoba".-

025657-8

A.N. Ks 1

JUNTA DE COMANDANTES EN JEFE

S. I. D.

Dep. II Secc. I

Sub Secc. A/N

Ficha No. ..... Confec. 10.6.

....BRUNO..... .....Robert.....

Apellidos Nombres

DOCUMENTOS: C/C. ..... **C/I.** .....

Serie No. No. Dpto.

OTROS DOC. .....

Pasaporte Lib. Enrol. etc.

NACIMIENTO: .....

Fecha Lugar

DOMICILIO: .....

Calle No. Teléf. Ciudad o Localidad

PROFESIÓN U OCUPACIÓN: .....

LUGAR: ..... **CARGO:** .. ..

IDEOLOGÍA POLÍTICA: ..... **CLASIFICACIÓN:** .....

DATOS COMPLEMENTARIOS .....

Est. Civil Cónyuge Hijos

.....

Otros familiares

FECHA	DOCUMENTOS 025657	ANTECEDENTES A REGISTRAR
10.6.83	2156/79 Pag.05	1970.- Reclutó en La Paloma, Dpto. de Rocha, a la sed[u]ciosa Graciela Juana CASTILLO SALLE, dándole contacto[s] para que realizara en la Ciudad de Carmelo, Dpto. de Colonia.- Evpl.A-1 (Y) FORM.No.1083

025658-b

A-1

JUNTA DE COMANDANTES EN JEFE

S. I. D.

Dep. I Secc. I

Sub Secc. A/N

Ficha No. ..... Confec. 6.5.83

BRUNO ..... Ruben .....

Apellidos Nombres

DOCUMENTOS: C/C. ..... **C/I.** .....

Serie No. No. Dpto.

OTROS DOC. .....

Pasaporte Lib. Enrol. etc.

NACIMIENTO: .....

Fecha Lugar

DOMICILIO: .....

Calle No. Teléf. Ciudad o Localidad

PROFESIÓN U OCUPACIÓN: .....

LUGAR: ..... **CARGO:** .....

IDEOLOGÍA POLÍTICA: ..... **CLASIFICACIÓN:** .....

DATOS COMPLEMENTARIOS .....

Est. Civil Cónyuge Hijos

.....

Otros familiares

FECHA	DOCUMENTOS	025658 ANTECEDENTES A REGISTRAR
6.5.83	26254/1 P.D.	-24.4.83.-Fue invitado con marihuana por Sergio MACHADO ARCAUS.Eval:A-1.(MT) Form.Nro. 9878.-

025659-4

Ps-1

JUNTA DE COMANDANTES EN JEFE

S. I. D.

Dep. I 17 FEB. 1976

Sub Secc. A/N

Ficha Nro. _____ Confec. _____

BRUNO (Apellidos) — Rufino (Nombres)

DOCUMENTOS: C/C _____ (Serie / Nro.) C/I. _____ (Nro. / Dpto.)

OTROS DOC. _____ (Pasaporte / Lib. Enrol. / etc.)

NACIMIENTO: 31 años en 1969 (Fecha / Lugar)

DOMICILIO: Repetto 2240 (Calle / Nro. / Teléf. / Ciudad o Localidad)

PROFESION U OCUPACION: Canillita

LUGAR: _____ CARGO: _____

IDEOLOGIA POLITICA: Comunista CLASIFICACION: _____

DATOS COMPLEMENTARIOS: _____ (Est. Civil / Cónyuge / Hijos)

Otros familiares

025659

FS-2

Fecha	Documentos	ANTECEDENTES A REGISTRAR
8.I.76	0001	Afiliado al Partido Comunista el día 15/VI/69 con el Nº 38571.- (MIcrofilm incautado a Rodney ARISMENDI) Evaluación: B-2 (Z)

BRUNO

Afiliado Nº 38771 R3

025659

Dep. Montevid. Sec. 17a. Agrup. P. Blancas

Fecha de Ingreso 15.6.69 ... Cred. Civ. ....

Nombre Rufina Bruna ....

Nacionalidad .... Edad 31

Domicilio canilla ... Repetto 2240 - Escu

Oficio .... [illegible]

Lugar de Trabajo .... Se fue a Toledo

Quienes lo Presentan .... Bolsa

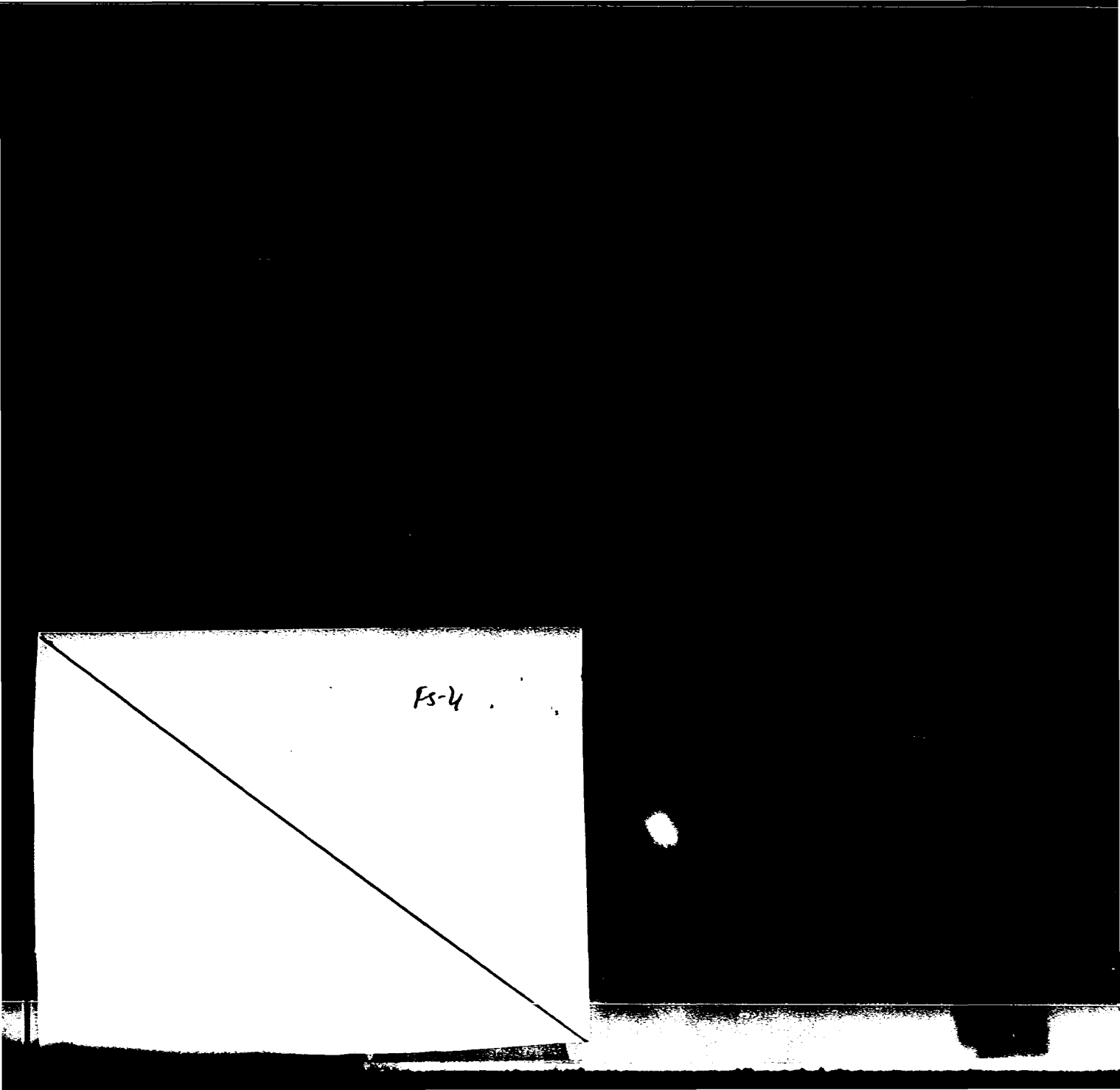
Fs-4

F3-5

J. C. J.
Dpto. 1

025650

Apellidos BRUNO

Nombres Rufino

Documentos: AFILIADO AL PARTIDO COMUNISTA N36571

Ant, Secc. A B C D E G V

☐ ☐ ☐ ☐ ☐ ☐ ☐

Secreto

025659 ANTECEDENTES

Fecha ing. 15.06.69.

31 años.

Dom. Repetto 2240 Dpto Mdeo.

Ocup. Canilla

8.1.76. Doc 0001 Eval B - 2 (JJ)

025660-2 fs 1

MINISTERIO DE DEFENSA NACIONAL
S. I. D.

Dep. I Secc.
Sub-Secc. G
Ficha Nº..... Confec 1/12/69

BRUNO Salvador J.
Apellidos Nombres

DOCUMENTOS: C/C ..... C/I .....
Serie No. No. Opto.

OTROS DOC.: .....
Pasaporte Lib. Enrol. etc.

NACIMIENTO: .....
Fecha Lugar

DOMICILIO: .....
Calle No. Telef Ciudad o Localidad

PROFESION U OCUPACION: Bancario

LUGAR: ..... **CARGO** .....

IDEOLOGIA POLITICA ..... **CLASIFICACION** .....

DATOS COMPLEMENTARIOS .....

Est. Civ. Domicilio

025660 Fs 2

ECHA	DOCUMENTOS	ANTECEDENTES A REGISTRAR
1969	AEBU 5/69	Figura en la lista N°55 de la Asociación de Empleados Bancrios del Uruguay postulandose por el Sistema Preferencial de Suplentes por el Sector Banca Privada como N°57 para la Asamblea Representativa (Capital) para el periodo 1969-71.-

SERVICIO DE INFORMACION DE DEFENSA

Dep. 1

025661-0

fs-2

Confeccionado el 2-Dic-1969.-

VARIOS

FOTO

Apellidos BRUNO ALBARENGA

Nombres Schuber Emilio ó Schubert (4)

Fecha de Nacimiento 26 años en 1969 (1)

Lugar de Nacimiento

Est. Civil

Cred. Cívica: KCB 7486 (2) Céd. Identidad

Otros Documentos

Ocupación

Padre

Madre

Domicilio Dpto. Paysandú Tunel 1140 (3) Ciudad

Charrúas y Washington (5)

Otros datos:

FICHA COMPLEMENTARIA

P12

025661

DOCUMENTO		ANTECEDENTES
Fecha	Origen	
11-VII-1969	B75-D128	-Detenido del Departamento de Paysandú por violación del Decreto de Medidas Prontas de Seguridad.-
8:I.76	0001	-Afiliado al Partido Comunista el día 20/VII/69 con el N°39049. (Microfilm incautado a Rodney ARISMENDI) Evaluación: B-2 (Z)
16/III/67	B.41-D.8	-Detenido por infringir las disposiciones del Decreto del Poder Ejecutivo del 9 de Octubre de 1967, a partir de la hora cero.- Es activista dirigente del Gremio Metalúrgico.-(Eval.B-2)(IL):
26-5-76	Doc. 0723	Afiliado al Partido Comunista con el No.39.049, fec ingreso 20-7-69.- Eval: B-1 (M).- Indica de (4) al (5).-

2154

BRA..O

Afiliado Nº 32049 A-3

025661

Dep. Propaganda Sec. ..... Agrup. .....

Fecha de Ingreso 20.7.69 Cred. Civ. KCB-7406

Nombre Schubert Emilia Bruno Albarenga

Nacionalidad oriental ..... Edad 26

Domicilio Juncal 1140-Charrúas y Wáshington

Oficio .....

Lugar de Trabajo .....

Quienes lo Presentan Jorge Crego

Leonel Pérez

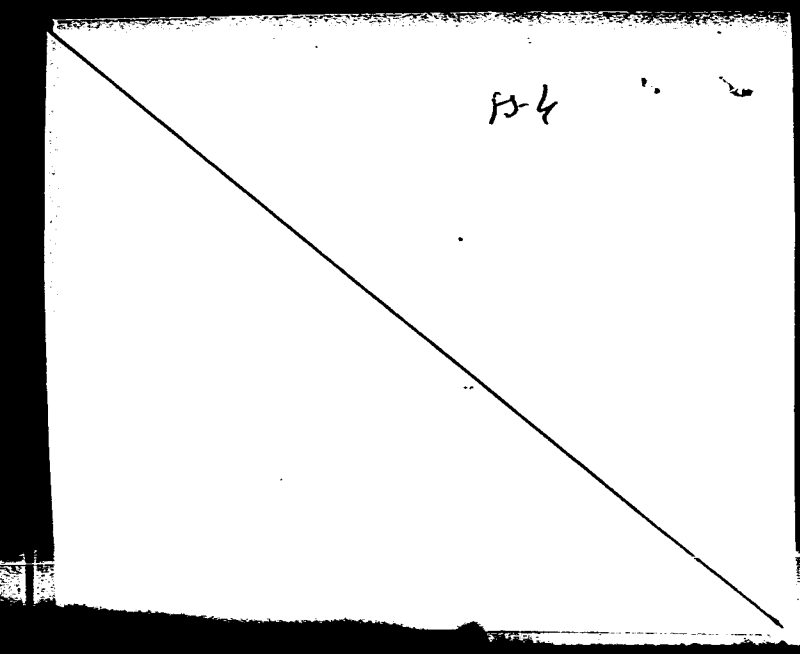
54

MINISTERIO DE DEFENSA NACIONAL 025661 Dep. I Secc.
S. I. D. Sub-Secc. G
Ficha Nº..... Confec
17/6/70

BRUNO ALBARENGA Shubert Emilio
Apellidos Nombres

DOCUMENTOS: C/C ..... C/I .....
Serie No. No. Dpto.

OTROS DOC.: .....
Pasaporte Lib. Enrol. etc.

NACIMIENTO: .....
Fecha Lugar

DOMICILIO: ..... PAYSANDU
Calle No. Telef Ciudad o Localidad

PROFESION U OCUPACION: Estudiante

LUGAR: ..... CARGO .....

IDEOLOGIA POLITICA ..... CLASIFICACION DIRIGENTE

DATOS COMPLEMENTARIOS .....

025861

UHA	DOCUMENTOS	ANTECEDENTES A REGISTRAR F3-6
	1968 41/8	- Presidente del Centro Estudiantil Nocturno de Paysandú.-
68.	B41.D8.B. I.Nº28.- 14/8/68	Señala el mismo antecedente del anterior.V.-

J. C. J. 07661 AS-7

Dpto. 1

Apellidos BRUNO ALBARENGA

Nombres Schubert Emilio

Documentos AFILIADO AL PARTIDO COMUNISTA N39049

Ant, Secc. A B C D E G V

☐ ☐ ☐ ☐ ☐ ☐ ☐

Secreto

025661 ANTECEDENTES Rs-8

fecha ing. 20.07.69.

Or. 26 Años.

Dom., Juncal 1140 entre Charría y Washington

Dep.PAYSANDU.

DocKCB 7486

Ocup. carece Presentado por Jorge CRESO

y Leonell PEREZ

8.1.76. Doc 0001 Eval B - 2 (J.L.)

025662-8

Ps-1

JUNTA DE COMANDANTES EN JEFE

S. I. D.

Dep. I Secc. I

Sub Secc. A/N

Ficha No. ..... Confec. 26.5.03

BRUNO GUTIERREZ ..... Vicente .....

Apellidos Nombres

DOCUMENTOS: C/C. ..... **C/I.** 719.533 .....

Serie No. No. Dpto.

OTROS DOC. .....

Pasaporte Lib. Enrol. etc.

NACIMIENTO: .....

Fecha Lugar

DOMICILIO: .....

Calle No. Teléf. Ciudad o Localidad

PROFESIÓN U OCUPACIÓN: Periodista .....

LUGAR [illegible] ..... **CARGO:** ....

IDEOLOGÍA POLÍTICA: ..... **CLASIFICACIÓN:** .....

DATOS COMPLEMENTARIOS .....

Est. Civil Cónyuge Hijos

..... Otros familiares

FECHA	DOCUMENTOS	025662 ANTECEDENTES A REGISTRAR FS-2
26.5. 3	26939/7	Acreditado ante la DINARP para cubrir la visita de SS.MM. los Reyes de España, realizada entre el 20 y el 22 de los corrientes. Eval:A-1 (CC)Forn.10357

025663-6

FS-1

MINISTERIO DE DEFENSA NACIONAL

S. I. D.

Dep. I , Secc, I

Sub - Secc. G 73

Ficha Nro.____ Confec. 21/12/

BRUNO — Apellidos

W. — Nombres

DOCUMENTOS: C/C.____ Serie ____ Nro. C/I.____ Nro. ____ Dpto.

OTROS DOC. ____ Pasaporte ____ Lib. Enrol. ____ etc.

NACIMIENTO: ____ Fecha ____ Lugar

DOMICILIO: ____ Calle ____ Nro. ____ Teléf. ____ Ciudad o Localidad

PROFESION U OCUPACION: ____

LUGAR: ____ CARGO: ____

IDEOLOGIA POLITICA: ____ CLASIFICACION: ____

DATOS COMPLEMENTARIOS: ____ Est. Civil ____ Conyuge ____ Hijos

21226

Otros familiares

025663

A-2

Fecha	Documentos	ANTECEDENTES A REGISTRAR
14/12/ 73	4303	Hizo uso de la palabra en el Paraninfo de la Universidad el día 30 de octubre del cte.sobre el tema "La Enseñanza en el Uruguay,aspectos críticos y problemas".(RR)

SERVICIO DE INFORMACION DE DEFENSA

025664-4

fs-1

Dep. 1

Confeccionado el 15 de Junio de 1970

VARIOS

FOTO

Apellidos BRUNO

Nombres Washington

Fecha de Nacimienlo

Lugar de Nacimiento

Est. Civil

Cred. Cívica Ced. Identidad

Otros Documentos

Ocupación Func. Caja Nacional de Ahorros y Descuentos
Sec. Deudores en Gestión.-

Padre

Madre

Domicilio Ciudad

Otros datos

025664

Fs-2

FICHA COMPLEMENTARIA

DOCUMENTO		ANTECEDENTES
Fecha	Origen	
4/VII/968	B.18-D.22	- Concurre a recibir Instrucción Militar al1Regimiento de Infantería N°1 durante la vigencia de Medidas Preventas de Seguridad.- Posteriormente no se presentó en la Unidad correspondiente.-

025665-1

A-1

JUNTA DE COMANDANTES EN JEFE

S. I. D.

DEP. I 31.05.82 SECC. I

SUB SECC. A/N

FICHA Nº ..... CONFEC. .....

BRUNO VIGO — Apellidos

Wabhington Andrés — Nombres

DOCUMENTOS: C/C Nº H.A.B.29.562 Dpto. C/I. 43.435 (RIVERA) Serie Nº

OTROS DOC. ..... Pasaporte Li. Enrol etc.

NACIMIENTO: 32 años (1970) Fecha Lugar

DOMICILIO: NIETO CLAVERA 749 (Rivera) Calle Nº Teléf. Ciudad o Localidad

PROFESION U OCUPACION: Profesor de Dibujo

LUGAR: Liceo "Rivera Chico" CARGO: .....

IDEOLOGIA POLITICA: ..... CLASIFICACION: .....

DATOS COMPLEMENTARIOS: ..... Est. Civil Cónyuge Hijos

..... Otros familiares

Libre

025665

PS2

FECHA	DOCUMENTOS	ANTECEDENTES A REGISTRAR
25.05.82	D. 15210 PS6 27	Funcionario del CONAE que fue sumariado en aplicación del procedimiento disciplinario previsto en la Ordenanza No. 17. Destituído por R. I. No. S /60/78, de 28/ 2 / 78- Evaluación: A-1. Indica (•) ( ) ( ) (VL)

11941 / 82	- POSEE ANTECEDENTES EN EL CO.NA.E.
PAG. 791	EVAL - A - 1. (PS) INDICA ( ) ( ) ( )

Afiliado Nº 46566

025665 FS-3

Dep. Rivera. Sec. Rivera. Agrup. Profesores

Fecha de Ingreso 30.7.70 Cred. Civ. CDA 26.3

Nombre Washington Andres Bru

Nacionalidad Oriental Ed

Domicilio Moto Clavera 749

Oficio Profesor

Lugar de Trabajo Secundaria

025665

fs-4

025666-9 B-1

SERVICIO DE INFORMACION
DE DEFENSA
Dep. 1

Confeccionado el 16.12.72

V A R I O S

FOTO

Apellidos BRUNS

Nombres Roberto Theodoro

Fecha de Nacimiento

Lugar de Nacimiento

Est. Civil

Cred. Cívica Céd. Identidad

Otros Documentos

Ocupación

Padre

Madre

Domicilio ~~Magallanes 1304 casi Iavalleja~~ Ciudad
Canelones 1757

Otros datos

23228

Imp. CHIESA Hnos. Ltda. 4659 - [illegible]

FICHA COMPLEMENTARIA

DOCUMENTO		ANTECEDENTES
Fecha	Origen	
13.9.72	3014	Referente a interferencia a Canal 10 TV el 261300-ago-72;un aficionado salio interfiriendo a este Canal,comunicandose con dos estaciones C X 2 A J(Enzio Manlio Sommaruga) y C X 3 V A(Heine Viera de Britos);se sospecha que sea esta persona,la que domiciliada en Magallanes 1027 Ute 4.62.48 entre S.Salvados e I.de Flores. Las dos direciones son proximas a Canal 10.Por las caracteristicas de la interferencia,5/5,puede haber sido hecha de algunas de estas direcciones.Ha hecho interferencia a otros radio-aficionados y se sospecha que tenga un equipo S.S.B no autorizado.- (DD)

025667-7

JUNTA DE COMANDANTES EN JEFE

S. I. D.

Dep. I Secc. I

Secc. A/N

Ficha Nro. ____ Confec. 23.3.83

BRUNSTEIN MEERSON (Apellidos) Juan (Nombres)

DOCUMENTOS: C/C ____ (Serie, Nro.) C/I. ____ (Nro., Dpto.)

OTROS DOC. 159.525 (Pasaporte, Lib. Enrol., etc.)

NACIMIENTO: ____ (Fecha, Lugar)

DOMICILIO: ____ (Calle, Nro., Teléf., Ciudad o Localidad)

PROFESION U OCUPACION: ____

LUGAR: ____ CARG ____

IDEOLOGIA POLITICA: ____ CLASIFICACION: ____

DATOS COMPLEMENTARIOS: ____ (Est. Civil, Cónyuge, Hijos)

Otros familiares

025667 Fs-2

Fecha	Documentos	ANTECEDENTES A REGISTRAR
23.3.83	24031/83 P46/033 (VW)	24.11.82 - A través del Consulado Uruguayo en Atenas se lo autorizó a renovar su pasaporte, el cual había renovado en Montevideo el 15.12.76.-Eval:A-1 Form. 8003 (00)

SERVICIO DE INFORMACION DE DEFENSA
División I

MINISTERIO DE DEFENSA NACIONAL
SERVICIO DE INFORMACION DE DEFENSA
M/F
I.A. 025668-5

.....Sección
Act. Ant. Nac.
Ficha Nº [redacted]

Nombres y Apellidos: BRUNSTEIN DELINETZKY
Lea

Fecha de Nacimiento: 20.III.904.

Lugar de Nacimiento: Uruguay
(País - Ciudad o Localidad - etc.)

Cred. Civ.: Serie ..... Nº ..... Ced. Identidad: .....

Otros documentos: Pasaporte Nº117.944.
(Pasaporte - Libreta Enrolam. - etc.)

FOTO

Domicilio: .....
(Ciudad o Localidad) (Calle) Nº Telef.

Filiación
- Edad Aparente ..... Color del Cutis .....
- Color del Cabello ..... Estatura Aproximada .....
- Complexión ..... Aspecto Social .....
- Señas particulares .....

Ficha confeccionada en Montevideo, el 24 de marzo de 1966

025668

PJ-2

ACTIVIDADES

(1) **Laborales:** Profesión ..... Lugar de trabajo .....

Cargo ..... Antigüedad .....

Otras Actividades .....

(2) **Políticas:** Ideología ..... Actuación .....

Antecedentes .....

Antecedentes familiares .....

(3) **Sociales:** Estado Civil ..... Religión ..... Figuración .....

Grado Instrucción ..... Lugares que frecuenta .....

(4) **Económicas:** Situación ..... Capital aprox. ..... Vehículo .....
marca y Nº

Otros datos .....

Datos Complementarios .....

Apreciación Personal Gral. .....

de: BRUNSTEIN DE FIRETZKY, S

FICHA COMPLEMENTARIA

Lea

Documento		Antecedentes
Fecha	Origen	
15.VIII.64	B-76-D-5. Ver año 1966	En el día de la fecha viajó a la URSS. Nacionalidad: Uruguaya. Fecha de nacimiento: 20 de marzo de 1904. Pasaporte: Nº 117.944.
9-1-75	Doc. 09	

MINISTERIO DE DEFENSA NACIONAL

S. I. D.

025669-3

Dep. PE Sec. I

Sub - Sec. A/N.

Ficha Nro. _____ Fec. 13/12/73

BRUÑO
Apellidos

Alfredo
Nombres

DOCUMENTOS: C/C. _____ C/I. _____
Serie Nro. Nro. Dpto.

OTROS DOC. _____
Pasaporte Lib. Enrol. etc.

NACIMIENTO: _____
Fecha Lugar

DOMICILIO: _____
Calle Nro. Telef. Ciudad o Localidad

PROFESION U OCUPACION: _____

LUGAR: _____ CAR _____

IDEOLOGIA POLITICA: _____ CLASIFICACION: _____

DATOS COMPLEMENTARIOS: _____
Est. Civil Cónyuge Hijos

Fecha	Documentos	ANTECEDENTES A REGISTRAR
9/X/73	4072	-El detenido Ebar Marie BUSTO NIEVES, le propuso integrar la Organización Subversiva (MLN), a l; que se mostró muy interes Carp.Decla.Dete.M.21.Eval A-1.(D)

SERVICIO DE INTELIGENCIA

AN

FOTO

025670-1 Fs-1

Fecha: Montevideo, Enero 14 de 1948.-

Ficha N.º 136.-

Nombre: BRUÑO, Indalecio.-

Nacionalidad

Profesión o actividad: Odontólogo.-

Lugar de nacimiento

Documentos que posee

Domicilio Teléf.

FILIACION

Edad aparente color del cutis de los cabellos estatura aspecto social señas particulares

025670 fs-2

Fecha	Contenido
1o.) 14.I.948.-	Renovada.-

Lugares donde frecuenta .....

afiliado a .....

actividad política y donde actúa .....

Antecedentes policiales .....

vehículos que posee o que guía .....

nombre y número de personas que forman su familia .....

DATOS COMPLEMENTARIOS

1o.) Secretario de la Seccional 20 comunista. Ha puesto a disposición del Partido comunista un consultorio (para los huelguistas de(VIDELA) en el diario Justicia del 17 de Octubre de 1947.-

025671-9 23 FEB. 1976 Pol

JUNTA DE COMANDANTES EN JEFE

S. I. D.

Dep. I Secc. I

Sub Secc. A/N

Ficha Nro. ____ Confec. ____

BRUQUE — Apellidos

Washington — Nombres

DOCUMENTOS: C/C ____ (Serie / Nro.) C/I. ____ (Nro. / Dpto.)

OTROS DOC. ____ (Pasaporte / Lib. Enrol. / etc.)

NACIMIENTO: 18 años en 1967 (Fecha / Lugar)

DOMICILIO: Pasaje Central 5741 (Calle / Nro. / Teléf. / Ciudad o Localidad)

PROFESION U OCUPACION: Desocupado

LUGAR: ____ CARGO: ____

IDEOLOGIA POLITICA: Comunista CLASIFICACION: ____

DATOS COMPLEMENTARIOS: ____ (Est. Civil / Cónyuge / Hijos)

Otros familiares

025671 R2

Fecha	Documentos	ANTECEDENTES A REGISTRAR
8.I.76	0001	Afiliado al Partido Comunista el dia 30/VI/67 con el Nº 27231.-(Microfilm incautado a Rodney ARISTIDI) Evaluacion: B-2 (Z)

[redacted] J. 025671 fs-3

Dpto. 1

Apellidos BRUQUE

Nombres Washington

Documentos AFILIADO AL PARTIDO COMUNISTA N 27231

Ant, Secc. A ☐ B ☐ C ☐ D ☐ E ☐ G ☐ V ☐

Secreto

025671 **ANTECEDENTES**

Fecha ing 30.06.67 P24

Or. 18 Años

Dom. Pasaje Central 5741 Nvo. París Mdeo.

Ocup Desocupado.

8.1.76. Doc 0001 Eval. B-2 (JJ).

Ps 5

025671

MINISTERIO DE DEFENSA NACIONAL
S. I. D.

Dep. I Secc. I
Sub - Secc. G 73
Ficha Nro. ____ Confec. 29/5/

BRUQUE — Apellidos
WASHINGTON — Nombres

DOCUMENTOS: C/C. ____ Serie ____ Nro. ____ C/I. ____ Nro. ____ Dpto. ____

OTROS DOC. ____ Pasaporte ____ Lib. Enrol. ____ etc. ____

NACIMIENTO: ____ Fecha ____ Lugar ____

DOMICILIO: ____ Calle ____ Nro. ____ Teléf. ____ Ciudad o Localidad ____

PROFESION U OCUPACION: Integrante de la C.Directiva

LUGAR: VIDPLAN(Fáb.de vidrio) CARGO: ____

IDEOLOGIA POLITICA: ____ CLASIFICACION: dirigente

DATOS COMPLEMENTARIOS: ____ Est. Civil ____ Conyuge ____ Hijos ____

____ Otros familiares

025671

Pg.6

Fecha	Documentos	ANTECENDENTES A REGISTRAR
29/5/73	EL POP.	Fue electo integrante de la Comisión Directiva del VID PLAN. Integra la lista Nº1, Lema "Unidad, Solidaridad y Lucha, junto a la Fed.Obrera de la Ind.del Vidrio y la CNT". (RR)

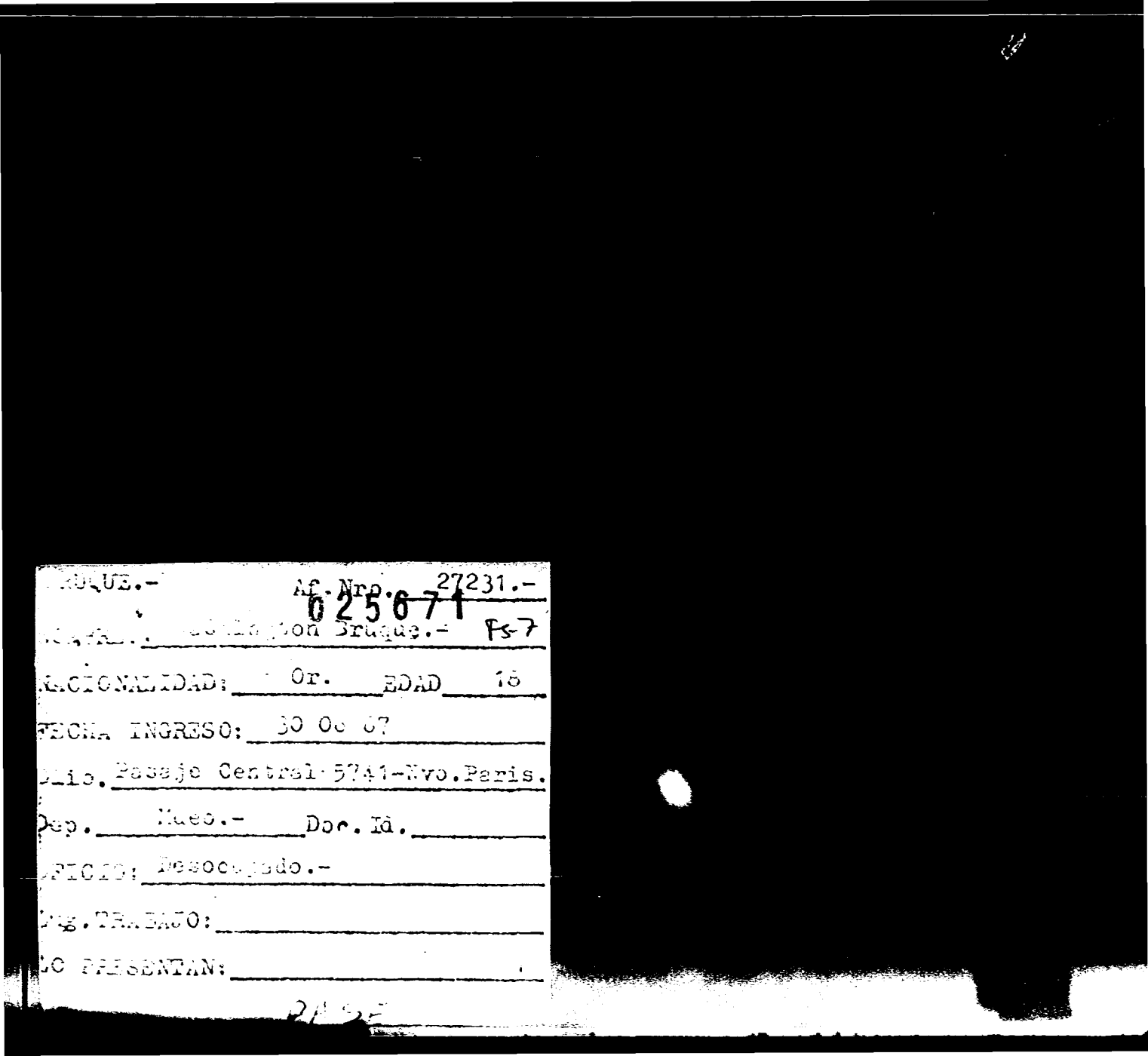

BRUQUE.- Af. Nro. 27231.-

025671

NOMBRE: [illegible]ton Bruque.- Fs-7

NACIONALIDAD: Or. EDAD 18

FECHA INGRESO: 30 Oc 67

Dlio. Pasaje Central 5741-Nvo.Paris.

Dep. Mueb.- Doc. Id.

OFICIO: Desocupado.-

Lug. TRABAJO:

LO PRESENTAN:

PASE

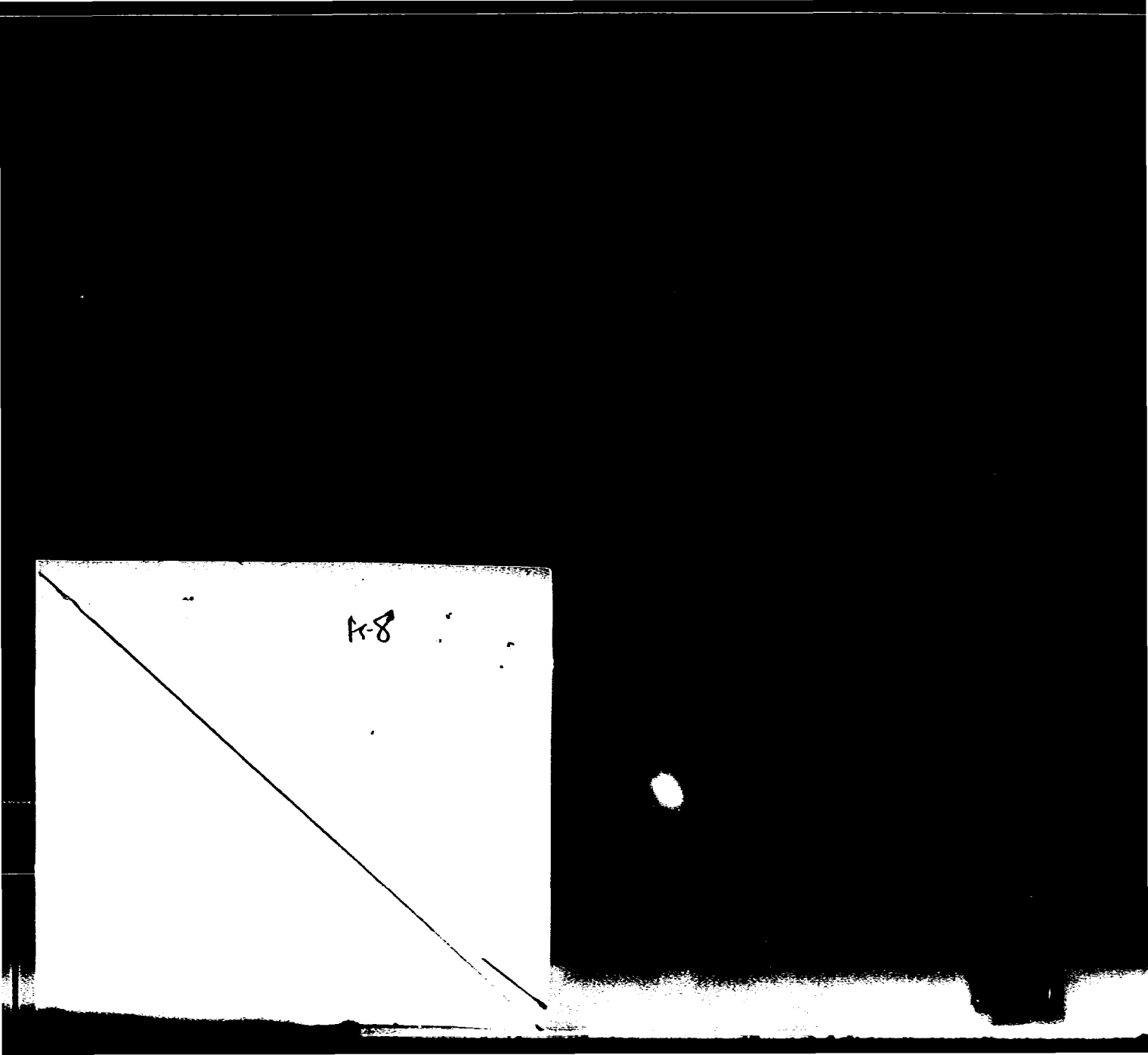
A-8

BRUQUE.- 025671 A.- Nro 31559.-

NOMBRE: Washington Bruque Hermos. 49

NACIONALIDAD: Or.- EDAD: 19

FECHA INGRESO: 27 05 68

Dilo.: Pasaje Central Ileg. Julian Laguna y Carlo de la Vega.-

Dep.: Máeo.- Doc. Id.: [illegible]

OFICIO: Zapatero.-(Inter.)

LUG. TRABAJO: [illegible]

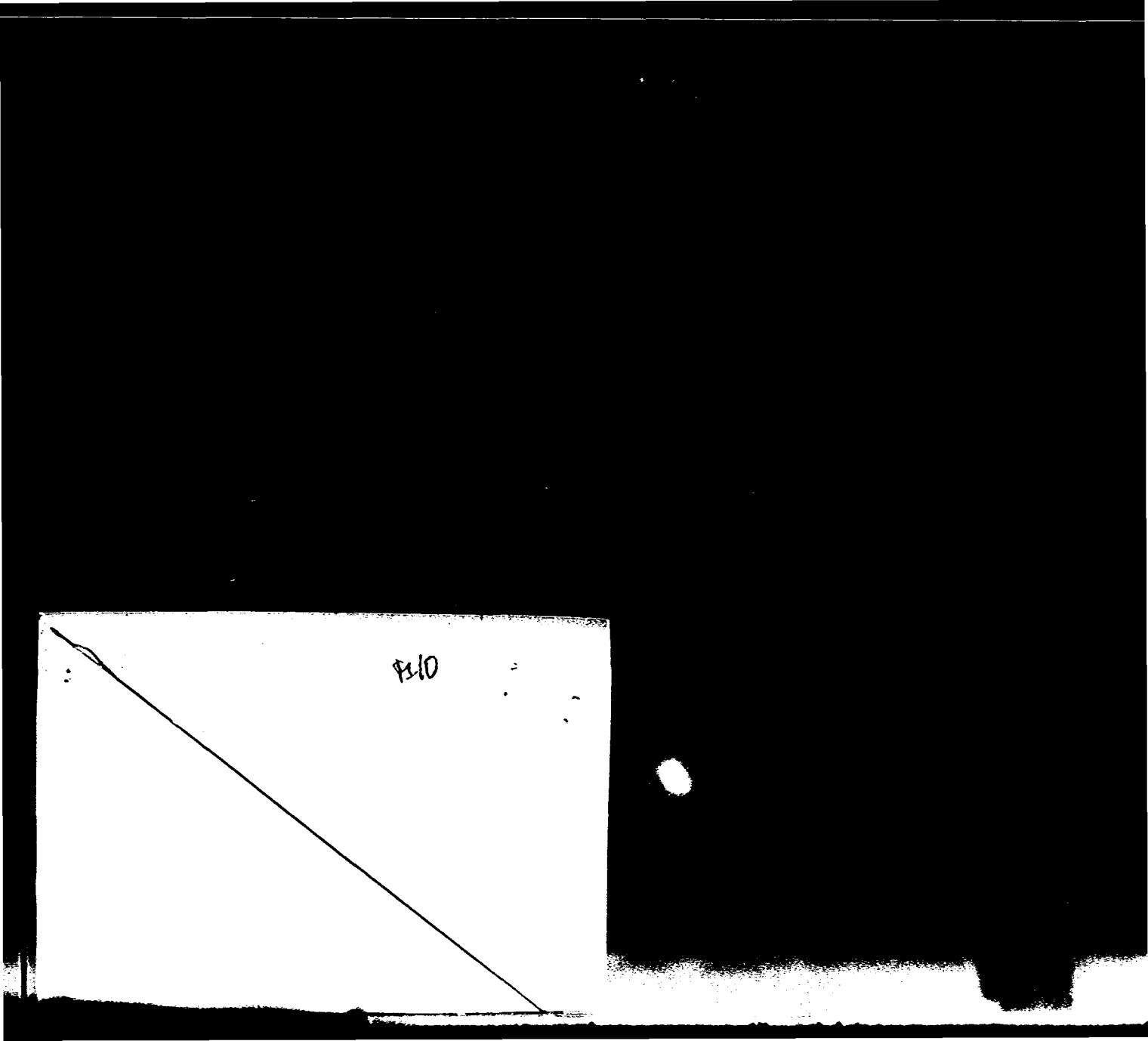
P.10

025671 23 FEB. 1976 fs-11

JUNTA DE COMANDANTES EN JEFE

S. I. D.

Dep. I Secc. I

Sub Secc. A/N

Ficha Nro. _____ Confec. _____

BRUQUE HORNOS — Apellidos

Washington — Nombres

DOCUMENTOS: C/C _____ (Serie / Nro.) C/I. _____ (Nro. / Dpto.)

OTROS DOC. _____ (Pasaporte / Lib. Enrol. / etc.)

NACIMIENTO: 19 años en 1968 (Fecha / Lugar)

DOMICILIO: Pasaje Central ---- Julián Laguna y C.de la Vega (Calle / Nro. / Teléf. / Ciudad o Localidad)

PROFESION U OCUPACION: Zanatero

LUGAR: _____ CARGO: _____

IDEOLOGIA POLITICA: Comunista CLASIFICACION: _____

DATOS COMPLEMENTARIOS: _____ (Est. Civil / Cónyuge)

Otros familiares

025671 442

Fecha	Documentos	ANTECEDENTES A REGISTRAR
8.I.76	0001	Afiliado al Partido Comunista el dia 27/V/68 con el Nº 31559.-(Microfilm incautado a Rodney ARISMENDI) Evaluación: B-2 (Z)

J. C. J.
Dpto. 1

025671

A-13

Apellidos BRUQUE HORNOS

Nombres Washington

Documentos: AFILIADO AL PARTIDO COMUNISTA N31559

Ant, Secc. A B C D E G V

☐ ☐ ☐ ☐ ☐ ☐ ☐

Secreto

025671 ANTECEDENTES

Fecha ing 27.05.68.

Or. 19 Años.

Dom. Pasaje entral Ileg Julián Laguna y Cde la ega Mdeo.

Ocup. Zapatero.-

8.1.76. Doc 0001 Eval B - 2 (JJ)

Ps-1

025672-7 EXTREMISTA

JUNTA DE COMANDANTES EN JEFE

S. I. D.

(a) "PELUSA"

Dep. I Secc. I

Sub Secc A/M

Ficha No. ..... Confec 6.5.83

BRUQUETAS SANCHEZ de ZOLESSI María Mercedes(1)

Apellidos Nombres

DOCUMENTOS: C/C A.Z.A.23.382(4) C/I. 81.430(5)(Rivera)

Serie No. 1.0?8.716(6) Dpto.

OTROS DOC. .....

Pasaporte Lib. Enrol. etc.

NACIMIENTO: .....

Fecha Lugar

DOMICILIO: .....

Calle No. Teléf. Ciudad o Localidad

PROFESIÓN U OCUPACIÓN: Profesorade Biología

LUGAR: Inst.Ens.Secundaria "Dra.Celia POMOLI" **CARGO:** .....

IDEOLOGÍA POLÍTICA: ..... **CLASIFICACIÓN:** M.L.N.(T).....

DATOS COMPLEMENTARIOS casada(2) Sergio Luis ZOLESSI [illegible](3)

Est. Civil Cónyuge Hijos

.....

Otros familiares

FECHA	DOCUMENTOS	025672 ANTECEDENTES A REGISTRAR
6.5.83	25365/ 1916	-1971/1978:En información referente al M.L.N. obtenida por el Depto.III/S.I.D. en éste período ,el causante figura en la misma sin aportar otros datos.Eval A-2. (EE).-
3.2.84	0959/79 Pág.1 y13	8/977:En la fecha se puede establecer que tiene directivas de reclutar adeptos para la fracción proletaria del M.L.N., "la Tendencia", liderada por FALERO MONTE DE OCA, particularmente entre grupos católicos pro-tupamaros y "LL.VV.".Presuntamente recibe directivas de Montevideo, y los recluta en Rivera.En su domicilio realiza reuniones con personas de izquierda y ha tenido contactos con "L.V.". 1968:Ingresó en secundaria en la fecha, antes de residir en Rivera dictaba clases en el Liceo No.14 de Montevideo. 24.6.79:Actualmente cumple una suplencia en el Instituto de Enseñanza Secundaria "Dra.Celia Fonoli", finalizando la misma en el mes de noviembre próximo.Eval.A-1 Indica(1) al (6).(MC)

025673

FICHA COMPLEMENTARIA

PJ-2

DOCUMENTO		ANTECEDENTES
Fecha	Origen	
27.12.76 PD. 7 a 7	1619	20.12.76 -Detenido al haberse inspeccionado su domicilio e incautarse material escrito a máquina sobre temas políticos lo q de acuerdo a declaraciones de su madre, le es de su propiedad. (DD)
30.12.76 PD. 7 a 7	1637	22.12.76 -Recuperó la libertad.- (DD)
		- 22/VI/79 - Se contestó Memo.(A) Nº1169/79 para la Universidad.(K)
12.7.79	D.2645	D.I.I.-Registra la misma anotación que el S.I.D. de fecha 20.12.76 ampliando que : En el mismo lugar fueron detenidos su hermana Cristina y el esposo de esta Roberto Pedro PONS VACONI, quienes son sindicados por un detenido como los propietarios de la finca de la calle Co rado 2125, donde se realizara el día 6.12.76 reuniones del Partido Socialista. Con fecha 27.7.79 por Nota Nº1203/79 la Secretaría de Planeamiento Coordinación y Difusión solicita el el aval correspondiente al causante para usufructuar una Beca al exterior (Brasil), lo que esta

.../.

FECHA	DOCUMENTOS	029075 Carlos Daniel ANTECEDENTES A REGISTRAR BRUQUETAS ALVAREZ Fs-3
		Dirección APRUEBA CON PREVENCIONES, ya que cuenta con anotaciones, las que serán objeto de averiguaciones posteriores, siendo comunicado por Memo. (A) Nº 1256/79. Ind. del (1) al (5) (C)
16/X/80	Doc. 1764	- Por Nota Nº2675/80/D, La Secretaría de Planeamiento, Coordinación y Difusión, solicita al S.I.D. el aval correspondiente con respecto al causante a efectos de usufructuar una Beca al Exterior (ARGENTINA y CHILE), lo que esta Dirección APRUEBA, por Memo Nº 1614/80 (3a. parte).- (GM).-Indica (6).
14.5.83	. . . .	Se contesta con Memo(A) Nº 1270/83 para la C.M.N.F..- (UU)

Ficha confeccionada el 7/4/73 025674-3

P E Ps-1

Dep. 1 Sec. 1

Sub-Secc. A/N

Ficha Nº____ Confec.____

MINISTERIO DE DEFENSA NACIONAL
S. I. D.

BRUQUETAS ALVAREZ (1) Cristina
Apellidos Nombres

DOCUMENTOS: C/C.____ C/I. 1.146.504 (2)
Serie Nro. Nro. Dpto.

OTROS DOC. ____
Pasaporte Lib. Enrol. etc.

NACIMIENTO: 27 años(1976) (4) Uruguay (3)
Fecha Lugar

DOMICILIO: Colorado 2152 (5)
Calle Nro. Teléf. Ciudad o Localidad

PROFESION U OCUPACION: ____

LUGAR: ____ CARG ____

IDEOLOGIA POLITICA: ____ CLASIFICACION: ____

DATOS COMPLEMENTARIOS: Casada (6) (7) Roberto Pedro Pons Vacconi
Est. Civil Cónyuge Hijos

Otros familiares

025674

Fecha	Documentos	ANTECEDENTES A REGISTRAR
5/4/73	633	-Habría entrado a Brasil, aparentemente como turista, con el fin de "entrenarse" en una "base" cerca de Porto Alegre. Le acompañan otros sediciosos. Todos habrían recibido apoyo de Corea del Norte.-(D)
15/6/73	"El Oriental)	Escribe un artículo en el mencionado diario; sobre l Sindicatos y la C.N.T. (Y).
27.12.76 PD. 7 a 7	1619	20.12.76 -Detenida conjuntamente con su esposo al constatarse que en s domicilio se había efectuado una reunión del "Comite del P. Socialista el nueve de setiembre del corriente año.- Inspeccionado su domicilio se incautan manuescritos sobre política y rios libros de tendencia izquierdista.- (DD) Indica (1) a (7)
27.12.76 PD. 7 a 7	1620	21.12.76 -Recuperó la libertad.-(DD)

MINISTERIO DE DEFENSA NACIONAL

S. I. D.

025675-0

7 JUN 1971

Dep. I Secc. I

Sub - Secc. G

Ficha Nro.____ Confec.____

BRUSA (Apellidos) Alberto (Nombres)

DOCUMENTOS: C/C. APA (Serie) 1755 (Nro.) C/I. ____ (Nro.) ____ (Dpto.)

OTROS DOC. ____ (Pasaporte) ____ (Lib. Enrol.) ____ (etc.)

NACIMIENTO: 21.3.11 (Fecha) ____ (Lugar)

DOMICILIO: Palermo (Calle) 5815 (Nro.) 50-26-40 (Teléf.) ____ (Ciudad o Localidad)

PROFESION U OCUPACION: Empleado del Bco. d Seguros

LUGAR: ____ CARGO: ____

IDEOLOGIA POLITICA: Izquierdista CLASIFICACION: ____

DATOS COMPLEMENTARIOS: ____ (Est. Civil) ____ (Conyuge) ____ (Hijos)

____ (Otros familiares)

025675 M-2

Fecha	Documentos	ANTECEDENTES A REGISTRAR
0/10/73	4313	Candidato para integrar la Comisi on Fiscal de la Agrup. de Agentes y Productores del Banco de Seguros, lista 30 periodo 1973/75. (K)
6.12.73	4603	-Integrante de la Lista. No. 30, de tendencia izquierdista.-(G)
21.10.82.	D.21295	Firmante de un documento titulado "Manifiesto al Pueblo Uruguayo", propugnando el voto en blanco en las proximas elecciones a celebrarse en nuestro país en NOV/82, el cual es imprimido y difundido por elementos pertenecientes al P.V.P.-Eval.A-1.-(FE) (Formulario No. 4058)

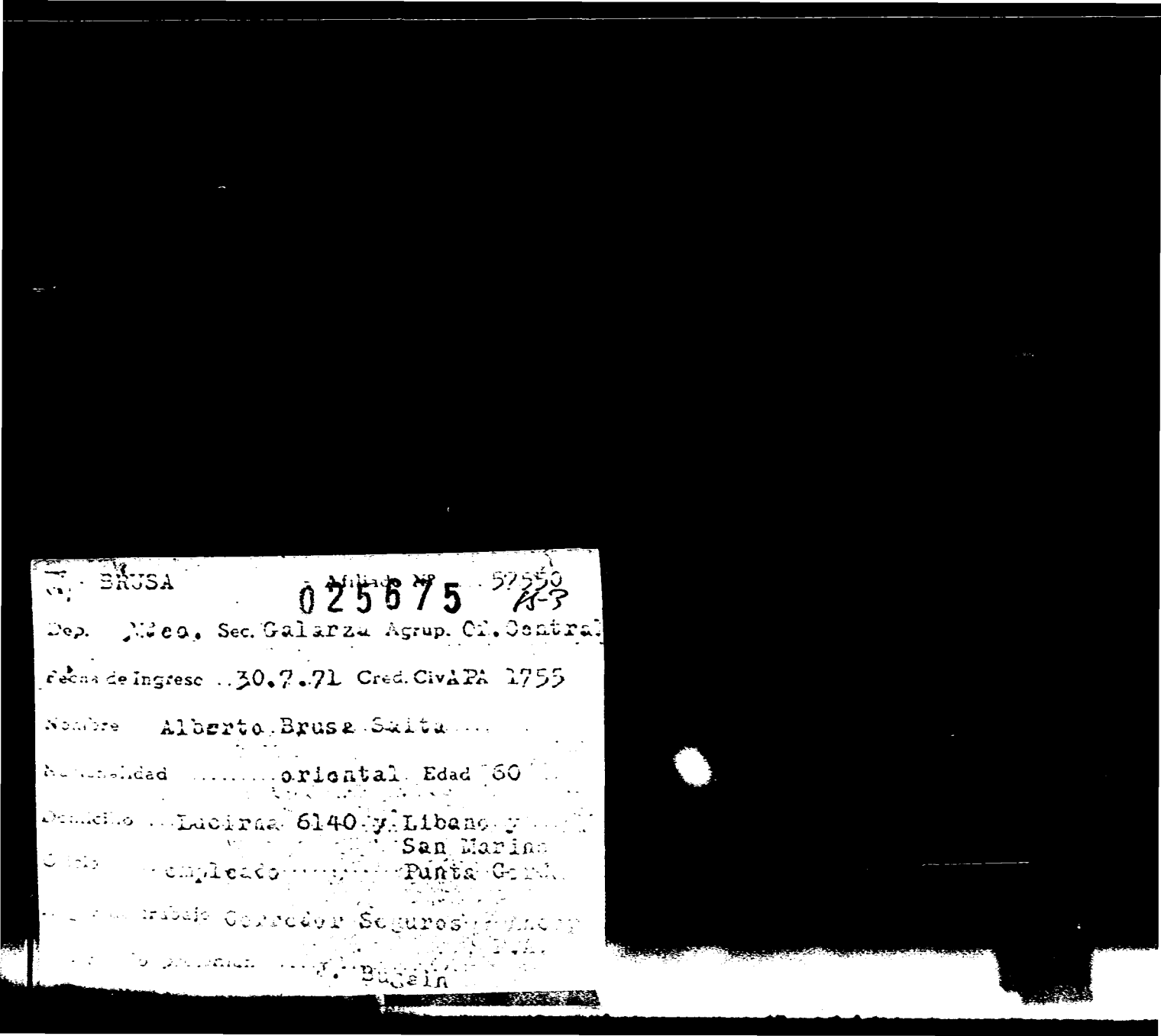

BRUSA Afiliado Nº 57550

025675 B-3

Dep. Méd. Sec. Galarza Agrup. Of. Central

Fecha de Ingreso 30.7.71 Cred. Civ APA 1755

Nombre Alberto Brusa Saita

Nacionalidad oriental Edad 60

Domicilio Lucirna 6140 y Libano y San Marino

Oficio empleado Punta Gorda

Lugar de trabajo Corredor Seguros Ancap P.A.

Lugar de procedencia J. Bugain

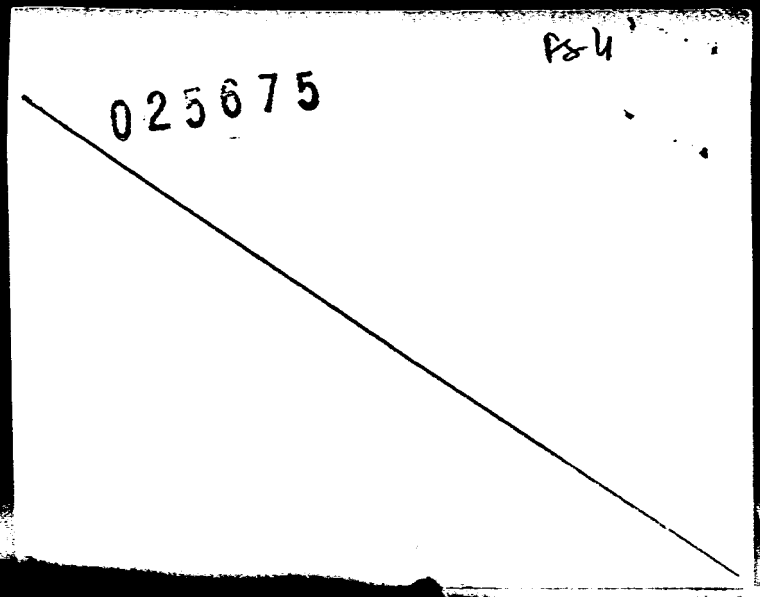
025675
Ps4

MINISTERIO DE DEFENSA NACIONAL
SERVICIO DE INFORMACION DE DEFENSA

M / F

025676-8

SERVICIO DE INFORMACION
DE DEFENSA
Dep. I

Sección

Ficha N

Nombres y Apellidos: BRUSA NIETO José Mauro.

Fecha de Nacimiento:

Lugar de Nacimiento: Uruguay
(País - Ciudad o Localidad - etc.)

Cred. Cív.: Serie EFB Nº 4300 (1) Ced. Identidad:

Otros documentos: ④ Prontuario Nº 967.593
(Pasaporte - Libreta Enrolam. — etc.)
Obligado No. 1392 (2)

FOTO

Domicilio: Montevideo Avda. Agraciada 1955 Piso 6 Apt. 14
(Ciudad o Localidad) (Calle) Nº Teléf

Filiación

Edad ~~aparente~~ (1964) 21 años Color del Cutis

Color del Cabello Estatura Aproximada

Complexión Aspecto Social

Señas particulares

Ficha confeccionada en el

Fórm. 1

025676

Gerente Financiero de LA AURORA (3) Ps2

ACTIVIDADES

(1) **Laborales:** Profesión Estud.C.Económicas. Lugar de trabajo

Cargo Antigüedad

Otras Actividades Fuacionario del Banco Central en Comisión.Funcionario del ILPES.(Instit.Latinoamericano de Planif y Estud.Sociales(ONU)

(2) **Políticas:** Ideología Actuación

Antecedentes

Antecedentes familiares

(3) **Sociales:** Estado Civil Religión Figuración

Grado Instrucción Lugares que frecuenta

(4) **Económicas:** Situación Capital aprox. Vehículo
marca y Nº

Otros datos

Datos Complementarios

Apreciación Personal Gral.

025676

BRUSA NIETO — FICHA COMPLEMENTARIA — José Mauro

Documento		ANTECEDENTES
Fecha	Origen	
30-X-60	BM-IX/X/60 Pág.38	Firma como integrante de la Comisión Coordinadora del Sector "Pregón" de la Juv.Batllista, un manifiesto en el que expresa que en nombre de los estudiantes obreros y profesionales que agrupa, se adhiere a las resoluciones de la Convención Universitaria y su lucha y franca oposición al F.M.I.
12-IX-964	B-75(1)D-188 B.77.-D .68.- Archivo 1968.-	Ocupó la Universidad de la República los días 9, 10 y 11 de setiembre de 1964 en señal de protesta por la ruptura de relaciones con Cuba. Estudiante de Ciencias Económicas, oriental, soltero, de 21 años, domiciliado en Agraciada 1955 Pis 6 Apt.14.
20-IV-967	B-77 -D-9	El reseñado, conjuntamente con Miguel Adhemar Grosso Delmonte, Dora María Florentino de Grosso y otra persona de apellido Metallo ó Metalio, se reunen en el domicilio de Armando Cocco Urroz Alias "Pocha", sito en Obligado 1392 de la C.Montevideo Todos los nombrados son de ideología fidelista.
Año 1966	Lista 1818 del M.U.R.P. B.77.-D.68.- Archivo 1968.-	Figura como titular a los siguientes cargos: Consejo Nacional de Gobierno, Cámara de Senadores Cámara de Representantes, Concejo Departamental, Junta Departamental y Junta Electoral, en las Listas del MOVIMIENTO UNIFICADO REVOLUCIONARIO POPULAR en las Elecciones Nacionales del corriente año.-

FICHA COMPLEMENTARIA

Documento		ANTECEDENTES
Fecha	Origen	
8/Nov./67	B.79-D.144	- Integra la Comisión Central de Agitación Mural del Partido Socialista.-Indica (1)
27/7/74.	Inf.Dpto.I.-	-Debido a la captura de distintos elementos "tupamaros" que han tenido funcionamiento con él, huye del País hacia la C. de Bs.As., donde se mantiene en contacto con los líderes de la organización.(
[illegible]/7/7[illegible]		[illegible] No [illegible]
14.12.81	DOC.10327	- Radicado en Bogotá desde el año 1975, habiendo salido del Uruguay en 1973.- EVAL: A - 1. (SS)- Indica del (1) al (3).-
15.12.81		- Se hizo Memo (A) No.2497/81 para el Dpto.II del E.M.E. (SS).-

025677-6 Ps-1

19 ENE. 1979

JUNTA DE COMANDANTES EN JEFE

S. I. D.

Dep. 1 Secc. 1

Sub Secc. A/N

Ficha Nro. ____ Confec. ____

BRUSA NIETO (Apellidos) Walter José (Nombres)

DOCUMENTOS: C/C BFB 4299 (Serie / Nro.) C/I. 967.544(1) (Nro. / Dpto.)

OTROS DOC. ____ (Pasaporte / Lib. Enrol. / etc.)

NACIMIENTO: 35 años en 1978(2) (Fecha) Uruguay(3) (Lugar)

DOMICILIO: Agraciada 1955/ Estero Bellaco 2874 en 1978(4) (Calle / Nro. / Teléf. / Ciudad o Localidad)

PROFESION U OCUPACION: empleado(5)

LUGAR: Banco Previsión Social(6) CARGO. ____

IDEOLOGIA POLITICA: ____ CLASIFICACION: ____

DATOS COMPLEMENTARIOS: casado(7) (Est. Civil) Nelly SOSA LOPEZ(8) (Cónyuge) (Hijos)

Otros familiares

025677 Fs-2

Fecha	Documentos	ANTECEDENTES A REGISTRAR
25 SET. 1978		- Delegado de Mesa por las listas :77-700-1811-4190-9988.-
		, en las elecciones nacionales del año 1971, por el Departamento de Montevideo.- . Circuito Nº. 1502.- .- (0099) (V)
25.10.83	31109/417	10.8.978: Realiza trámites de pasaporte con intención de viajar a Bolivia, en calidad de turista, por espacio de diez días, siendo autorizado.Eval.A-2.Indica (1) a (8).(ME)

19 ENE 1979 Ps 1

025678-H

JUNTA DE COMANDANTES EN JEFE

S. I. D.

Dep. I Secc. I

Sub Secc. A/N

Ficha Nro. _____ Confec._____

BRUSADIN SILVEIRA de DELORRIO — Ana María Angélica

Apellidos — Nombres

DOCUMENTOS: C/C AUA 13851 — C/I. _____

Serie Nro. — Nro. Dpto.

OTROS DOC. _____

Pasaporte — Lib. Enrol. — etc.

NACIMIENTO: _____

Fecha — Lugar

DOMICILIO: _____

Calle — Nro. — Teléf. — Ciudad o Localidad

PROFESION U OCUPACION: _____

LUGAR: _____ CARGO. _____

IDEOLOGIA POLITICA: _____ CLASIFICACION: _____

DATOS COMPLEMENTARIOS: _____

Est. Civil — Conyuge — Hijos [redacted]

Otros familiares

025678

Fs-2

Fecha	Documentos	ANTECEDENTES A REGISTRAR
25 SET. 1978	196^	- Delegado de Mesa por las listas 1001 , en las elecciones nacionales del año 1971, por el Departamento de Montevideo . Circuito Nº. 571 .- (0098) (J)

BRUSADIN Afiliado Nº 025678 60252 Fs 3

Dep. [illegible] Sec. 10a. Agrup. Larrañaga

Fecha de Ingreso 30.9.71 Cred. Civ. MLA 13851

Nombre ANA MARIA BRUSADIN SILVEIRA

Nacionalidad oriental Edad 1.9.46

Domicilio Altamirano 3130 /2 Larrañaga y Comesaño

Oficio ama de casa

Lugar de trabajo

Quienes lo presentan Julio Sair Quint[illegible]

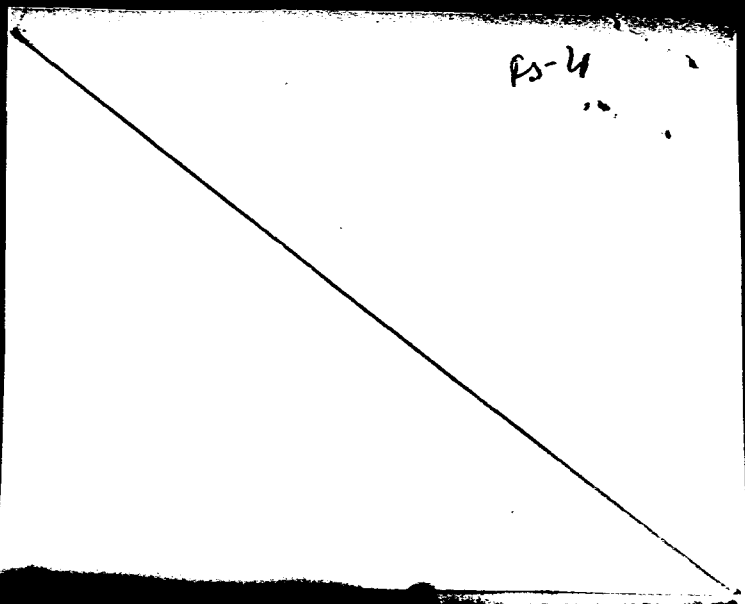
FS-4

JUNTA DE COMANDANTES EN JEFE
S. I. D.

025679-2 V.

Ps-1

Dep. I Secc. I

Sub Secc. XVN

Ficha Nº ..... Confec. 4.6.82

BRUSADIN PEREIRA — Joan
Apellidos — Nombres

DOCUMENTOS: C/C ..... C/I. 1.570.541-5
Serie — Nº — Nº — Dpto.

OTROS DOC. .....
Pasaporte — Lib. Enrol. — etc.

NACIMIENTO: 19 años en 1982 — Uruguay
Fecha — Lugar

DOMICILIO: Quijote 2515 Apto.502
Calle — Nº — Teléf. — Ciudad o Localidad

PROFESION U OCUPACION: .....

LUGAR: ..... C[illegible]GO: .....

IDEOLOGIA POLITICA: ..... CLASIFICACION: .....

DATOS COMPLEMENTARIOS: Soltera
Est. Civil — Cónyuge — Hijos

.....
Otros familiares

[redacted]

Fecha	Documentos	025679 ANTECEDENTES A REGISTRAR	Fs-2
.6.82	15522/PD	-31.5.82.-Interrogado sobre el detenido Julio César PESSANO BANEGA, quién viene siendo investigado por su participación en el "Comité 19 de Junio-Artigas-San Martín", manifestando que había sido invitado por PESSANO BANEGA para formar parte y trabajar en el mencionado Comité y que conoce la inclinación del antes mencionado a la ideología marxista, la admiración por los sistemas de vida de la Unión Soviética y apoyo a los lineamientos políticos del Frente Amplio. Eval: A-1. (TT)	

SERVICIO DE INFORMACION
DE DEFENSA
Dep. 1

025681-8

Confeccionado el 1.10.73.

Ps 1

V A R I O S

FOTO

Apellidos BRUSADIN

Nombres Maritza

Fecha de Nacimiento

Lugar de Nacimiento

Est. Civil

Cred. Civica Céd. Identidad

Otros Documentos

Ocupación

Padre

Madre

Domicilio Constitución 1643. Ciudad

Otros datos

025681

Fs-2

FICHA COMPLEMENTARIA

DOCUMENTO		ANTECEDENTES
FECHA	ORIGEN	
18.3.72.	Doc. 365.	-Figura en una relación de personas que reciben correspondencia de Editorial "Grito de Asencio" y Rev."Para Todos".-(W)

025682-6

19 FEB. 1976 p. 1

JUNTA DE COMANDANTES EN JEFE

S. I. D.

Dep. I Secc. I

Sub Secc. A/N

Ficha Nro. ____ Confec. ____

BRUSADIN (Apellidos) Pedro W. (Nombres)

DOCUMENTOS: C/C ACB 6733 (Serie / Nro.) C/I. ____ (Nro. / Dpto.)

OTROS DOC. ____ (Pasaporte / Lib. Enrol. / etc.)

NACIMIENTO: 48 años en 1965 (Fecha / Lugar)

DOMICILIO: Canelones 767 Pieza -- (Calle / Nro. / Teléf. / Ciudad o Localidad)

PROFESION U OCUPACION: Fijador de carteles

LUGAR: ____ CARGO: ____

IDEOLOGIA POLITICA: Comunista CLASIFICACION: ____

DATOS COMPLEMENTARIOS: ____ (Est. Civil / Cónyuge / Hijos)

Otros familiares

025682

Fs 2

Fecha	Documentos	ANTECEDENTES A REGISTRAR
8.I.76	0001	Afiliado al Partido Comunista el día 19/V/65 con el Nº2285 (Microfilm incautado a Rodney ARISMENDI) Evaluación: B-2 (Z)

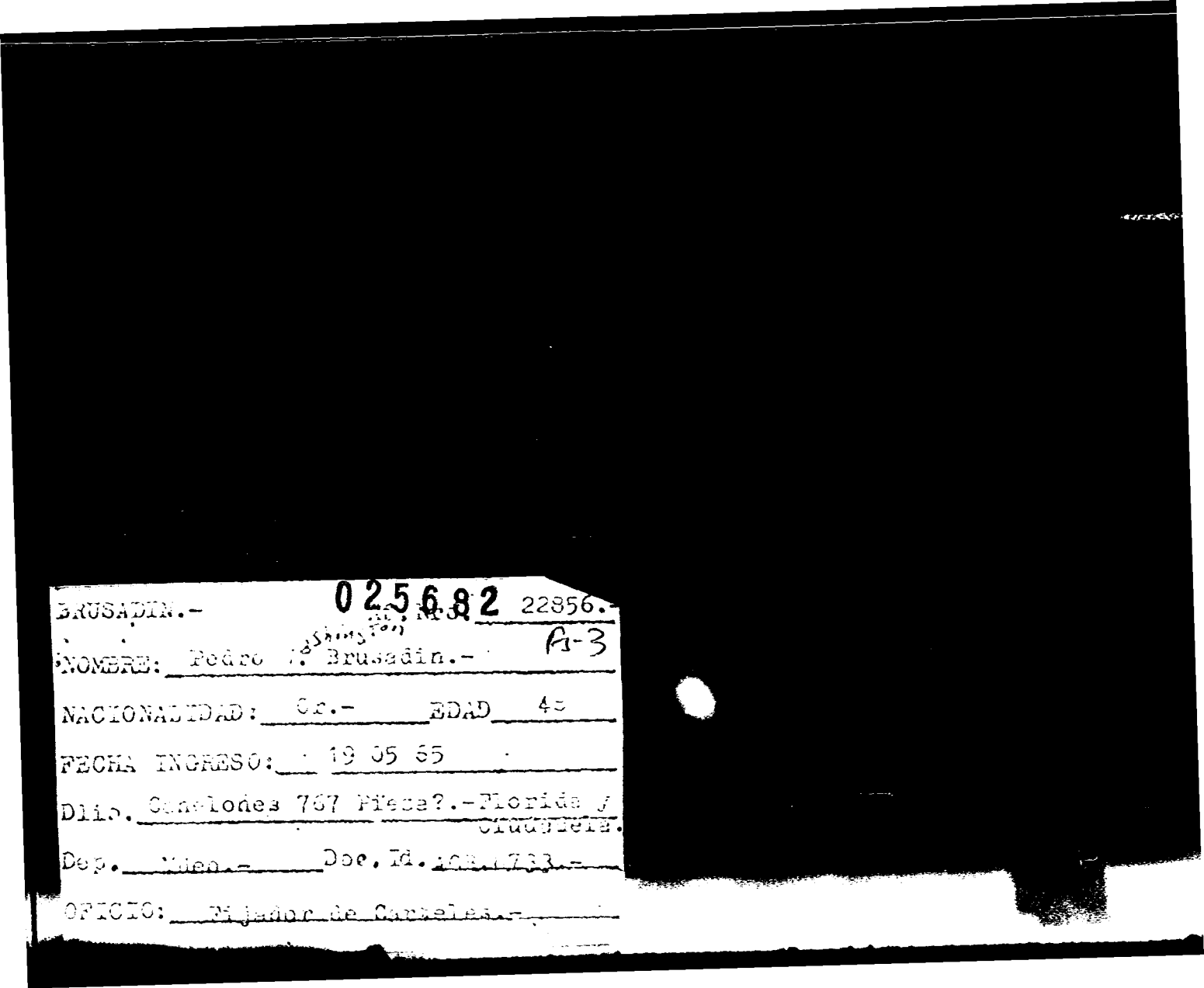

BRUSADIN.- 025682 Nro. 22856.-

A-3

NOMBRE: Pedro [illegible] Brusadin.-

NACIONALIDAD: Or.- EDAD 45

FECHA INGRESO: 19 05 65

Dlio. Canelones 767 Pieza?.-Florida y Ciudadela.

Dep. Mdeo.- Doc. Id. [illegible]733.-

OFICIO: Fijador de Carteles.-

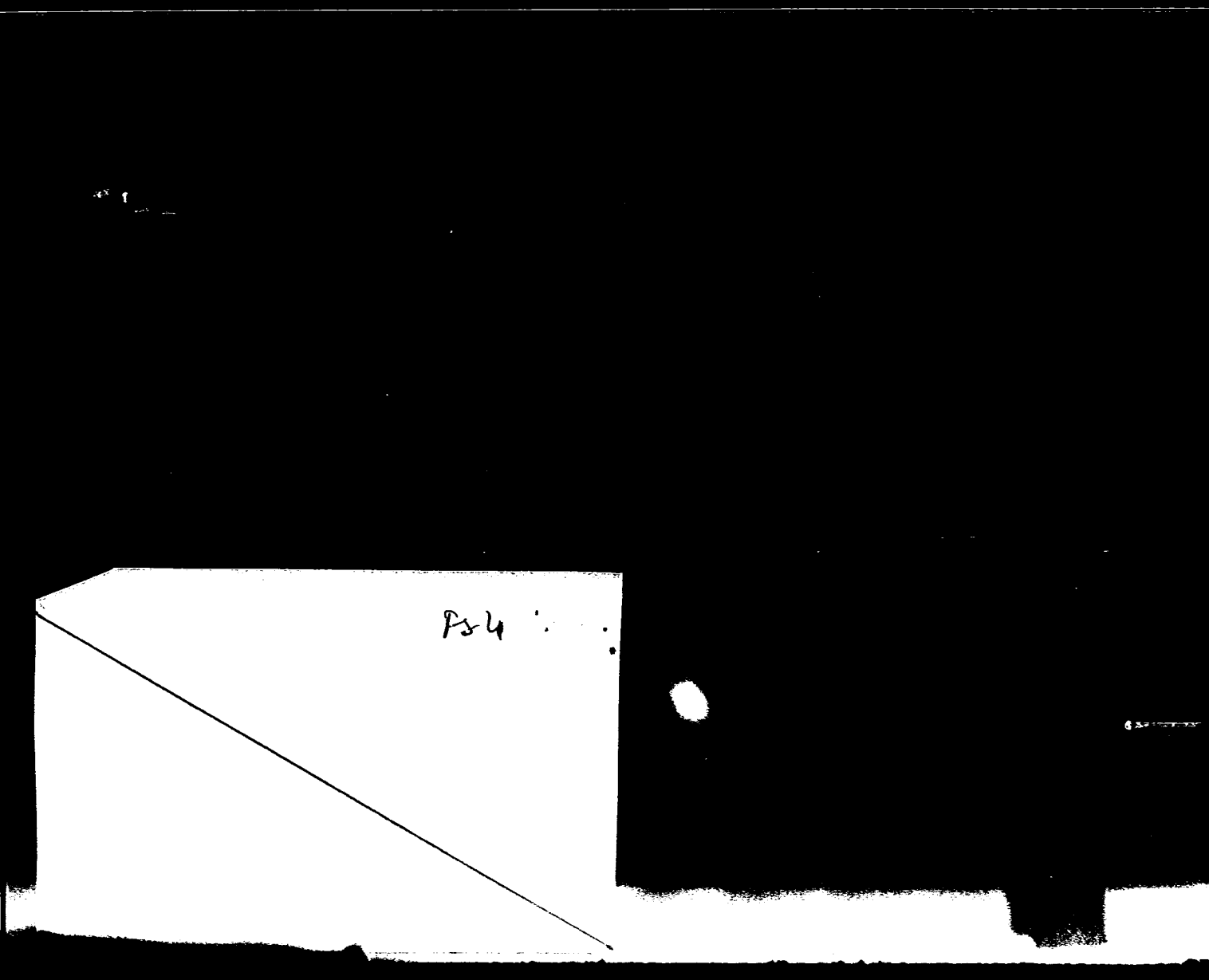
PS4

AS-3

J. C. J. 025682

Dpto. 1

Apellidos BRUSADIN

Nombres Pedro W.

Documentos AFILIADO AL PARTIDO COMUNISTA N22856

Ant, Secc. A ☐ B ☐ C ☐ D ☐ E ☐ G ☐ V ☐

Secreto

025682 ANTECEDENTES

Fecha ing. 19.05.65.

Or. 48.

Dom. Canelones 867 Pieza? Florida y Ciudadela

Mdeo.

Doc. ACB 6733

Ocup. Fijador de Carteles.

8.1.76. Doc 0001 Eval B - 2 (JJ)

025680-0

23 FEB. 1976

Fa / 1

DE COMANDANTES EN JEFE

S. I. D.

Dep. I Secc. I

Sub Secc. A/N

Ficha Nro. _____ Confec. _____

BRUSADIN — Apellidos

Jorge — Nombres

DOCUMENTOS: C/C _____ Serie _____ Nro. _____ C/I. _____ Nro. _____ Dpto. _____

OTROS DOC. _____ Pasaporte _____ Lib. Enrol. _____ etc. _____

NACIMIENTO: 48 años en 1962 — Fecha _____ Lugar _____

DOMICILIO: Altamirano 3130 apto. 2 — Calle _____ Nro. _____ Teléf. _____ Ciudad o Localidad _____

PROFESION U OCUPACION: Aparador cuero

LUGAR: M/ REY CARGO: _____

IDEOLOGIA POLITICA: Comunista CLASIFICACION: _____

DATOS COMPLEMENTARIOS: _____ Est. Civil _____ Cónyuge _____ Hijos [redacted]

_____ Otros familiares

025680

B 2

Fecha	Documentos	ANTECEDENTES A REGISTRAR
8.I.76	0001	Afiliado al Partido Comunista el dia 12/VII/62 con el Nº 18197.-(Microfilm incautado a Rodney ARISMENDI) Evaluacion; B-2 (Z)
26.3.79	- - - - -	Se contestó en Memo. (A)Nº 503/79 para el C.C.A.F..-(PP)
20.4.83	31109/304	Indica IDEM. Docs.0001/976 y 19/952, aportnado: 11.4.972: Se presume que el titular sea integrante de un GAT junto con Galea BENBERENA de FABRE, Carlos AVELINO y María STOLKOVICH, todos funcionadio del Consejo Central de Asig. Familiares. 4.5.975: Integrante del Consejo Directivo de la Asociación d Funcionarios de Asig. Familiares.-Eval.A-2.-(FE)

SERVICIO DE INFORMACION
DE DEFENSA
Dep. I

570 025680

Sección 13 Gre

Ficha Nº 5

570

Nombres y Apellidos: BRUSADIN Jorge

Fecha y Lugar Nac.:

Cred. Cív.: Serie ..... Nº ..... Ced. Identidad: .....

Otros documentos: .....
(Pasaporte - Libreta Enrolam. - etc.)

Domicilio: .....
(Ciudad o Localidad) (Calle) (Nº) (Teléf.)

Foto

Profesión:

Cargo y Lugar: Obrero del cuero

Ideol. Política: Actu n: Dirigente del Sindicato del Cuero

Datos Complementarios:

Apreciación General:

Ficha confeccionada: Montevideo, octubre 1. de 19..

FICHA COMPLEMENTARIA

Documento		025680 ANTECEDENTES
Fecha	Origen	
19-XII-52	III-F-Ast-19.-	Firma una exortación, conjuntamente con otros prestigiando la lista No.6 (comunista) en las elecciones de ésta en 1952, a fin de elegir las nuevas autoridades del Sindicato del Cuero.-
25VI-56	Justicia	Miembro de la comisión Directiva del Sindicato del Cuero.-
1.12.983.	1970/79 Pág.02	Indica IDEM. anotaciones anteriores, aportando: 5.4.79: Figura en una nómina de Funcionarios de Asiganciones Familiares destituidos del cargo que ocupaba.-Eval.A-1.-(FE)

DIN.- Af. Nro. 1[illegible]07.65

025680

NOMBRE: Jorge [illegible].-

NACIONALIDAD: Cr.- EDAD 8

FECHA INGRESO: 12 07 62

Dlio. Altamirano 3130/2-Larrañaga y T. Gomensoro.-

Dep. Mueo.- Doc. Id.

OFICIO: Aparador Cuero.-Sind. de Cuero Fue Afiliado en 1955.-

Lug. TRABAJO: "M. R E X".-

LO PRESENTAN:

C. J. 025680 F5 6

Dpto. 1

Apellidos BRUSADIN

Nombres Jorge

Documentos: AFILIADO AL PARTIDO COMUNISTA N18197

Ant, Secc. A B C D E G V

☐ ☐ ☐ ☐ ☐ ☐ ☐

Secreto

025680 ANTECEDENTES

Fecha ing 12.07.62.

Or.48 Años

Dom. Altamirano 3130/2 Larrañaga y T. G.

Gomensoro Mdeo.

Ocup. Aparador cuero "M REY" sind. del cuero

Fue afiliado en 1955

8.1.76. Doc 0001 val b- 2 (JJ)

C./7.- 025600 Destitución 2/5/79 958

Nº Carp. 025

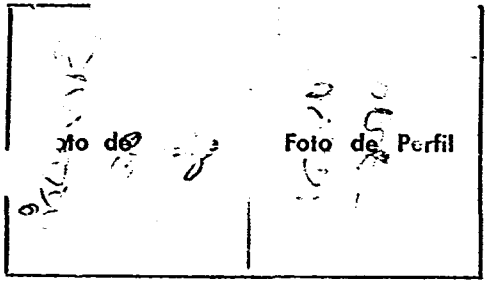

BRUSADIN	SILVEIRA	Jorge
Apellido Paterno	Apellido Materno	Nombre(s)

Documentos C. C. B.L.B.No.17.883 C. I. 897-888.-

Domicilio QUIJOTE 2515 apto.502.-

Teléfono - - - Sección Policial 13a.-

Lugar y Fecha de Nacimiento 3-1-938.- Montevideo.-

Profesión C.F.D.- PRESUPUESTADO.- Ocupación Jefe de 2da.-

Otras actividades Jefe de 1ra.

Actuación

Ideología

Situación económica Capital aprox. Vehículo

Raza Estatura Peso Color de cabello

Color de ojos Complexión Señas

Estado civil CASADO.- Nombre del cónyuge PEREIRA MARTINEZ, Francisca NORMA

Nacionalidad del cónyuge Nombre y edad de los hijos

Padre, Nombre JORGE ABEL BRUSADIN FIGUEROA.- Nacionalidad

Madre, Nombre NILA SILVEIRA.- Nacionalidad

Estudios

Otros datos

025683-4

P.E

MINISTERIO DE DEFENSA NACIONAL
S. I. D.

Dep. 1 Secc. I

[redacted] 9/4/72.

Ficha Nro. ..... Confec. .....

BRUSADINI ó BRUSADIN (1) Jorge
Apellidos Nombres

DOCUMENTOS: C/C. ..... C/I. .....
Serie Nro. Nro. Dpto.

OTROS DOC. .....
Pasaporte Lib. Enrol. etc.

NACIMIENTO: .....
Fecha Lugar

DOMICILIO: .....
Calle Nro. Teléf. Ciudad o Localidad

PROFESION U OCUPACION: Empleado

LUGAR: Consejo Central de Asignaciones Familiares CARGO: .....

IDEOLOGIA POLITICA: ..... CLASIFICACION: .....

DATOS COMPLEMENTARIOS: .....
Est. Civil Conyuge [redacted]

.....
Otros familiares

025683

Pr-2

Fecha	Documentos	ANTECEDENTES A REGISTRAR
1/4/72.	Doc.858.	Se presume que el mencionado sea integrante de un C.A.T., junto con : Galea Bemberena de Fabre,Carlos Avelino y Maria Estoikovich,todos funcionarios del Consejo Central de Asignaciones Familiares.(BB).
7.IV.72.-	Inf.Direc. 249	*Indica (1) (J)
14/3/83	1120/80	Con fecha 17.01.74,es nombrado por la Asamblea General para constituir el Sindicato Nacional de A.F.A.F.(Asociación de Funcionarios de Asignaciones Familiares).-EVAL.:A-3 (I
		FORM. 6616

025683

Ps-3

MINISTERIO DE DEFENSA NACIONAL
S. I. D.

Dep. I Secc. I
Sub - Secc. G
Ficha Nro. ____ Confec.

BRUSADIN (Apellidos) JORGE (Nombres)

DOCUMENTOS: C/C ____ (Serie ____ Nro. ____) C/I. ____ (Nro. ____ Dpto. ____)

OTROS DOC. ____ (Pasaporte ____ Lib. Enrol. ____ etc. ____)

NACIMIENTO: ____ (Fecha ____ Lugar ____)

DOMICILIO: Martín C.Martínez 2688 Ap.2 (Calle Nro. Teléf. Ciudad o Localidad)

PROFESION U OCUPACION: ____

LUGAR: ____ CARGO: ____

IDEOLOGIA POLITICA: ____ CLASIFICACION: Dirigente

DATOS COMPLEMENTARIOS: ____ (Est. Civil Conyuge Hijos)

Otros familiares

025683

A-4

Fecha	Documentos	ANTECEDENTES A REGISTRAR
4.6.75	842	Integrante del Consejo Directivo de la Asociación Funcionarios de Asignaciones Familiares.(AFAF).- Evaluación A-1.-(E).-
12.5.80	------	En la fecha se contesta para la C.H.C.P. Nro. 2387 de la Secc.13a. d Policía de fecha 20.11.78 a nombre de BRUSADIN SILVEIRA, Jorge (Funcionario de Asig. Familiares).qq.

SERVICIO DE INFORMACION
DE DEFENSA
Dep. 1

025684-21

A-1

Confeccionado el 21 de Mayo de 1973

VARIOS

FOTO

Apellidos BRUSCH

Nombres Jorge D.

Fecha de Nacimiento

Lugar de Nacimiento

Est. Civil

Cred. Cívica ..... Céd. Identidad

Otros Documentos

Ocupación

Padre

Madre

Domicilio ..... Ciudad

Otros datos

Imp. CHIESA Hnos. Ltda.

025684

Fs 2

FICHA COMPLEMENTARIA

DOCUMENTO		ANTECEDENTES
Fecha	Origen	
28/V/973	D.1134 PPI	.-Como Delegado del FA por Montevideo, hace uso de la palabra en un acto político, efectuado en San José con motivo de la inauguración de un nuevo Local ubicado en Sarandí casi Asamblea.-(El mismo se realizó el día 12/4/73.-(J).-

5.8.78: Se constató falta de ficha carátula.

JUNTA DE COMANDANTES EN JEFE

S. I. D.

025685-9

Dep. I Secc. I

Sub Secc. A/N

Ficha N.° ..... Confec. ....

BRUSCHER ..... Antonio .....

Apellidos Nombres

DOCUMENTOS: C/C. ..... C/I. .....

Serie N.° N.° Dpto.

OTROS DOC. .....

Pasaporte Lib. Enrol. etc.

NACIMIENTO: .....

Fecha Lugar

DOMICILIO: .....

Calle N.° Teléf. Ciudad o Localidad

PROFESION U OCUPACION: .....

LUGAR: ..... CA! .....

IDEOLOGIA POLITICA: ..... CLASIFICACION: .....

DATOS COMPLEMENTARIOS. .....

Est. Civil Cónyuge Hijos

.....

Otros familiares

Fecha	Documentos	025685 ANTECEDENTES A REGISTRAR

025686-7

Ps-1

JUNTA DE COMANDANTES EN JEFE
S. I. D.

Dep. I Sece. I

Sub Sece. XXXXX

Ficha Nro. ____ Confec 3.12.81

FRUSCHERA
Apellidos

Nombres

DOCUMENTOS: C/C ____ C/I. ____
Serie Nro. Nro. Dpto.

OTROS DOC. ____
Pasaporte Lib. Enrol. etc.

NACIMIENTO: ____
Fecha Lugar

DOMICILIO: ____
Calle Nro. Teléf. Ciudad o Localidad

PROFESION U OCUPACION: Ingeniero/ Subgerente General de ANCAP

LUGAR: ____ CARGO ____

IDEOLOGIA POLITICA: ____ CLASIFICACION: ____

DATOS COMPLEMENTARIOS: ____
Est. Civil Cónyuge Hijos [redacted]

Otros familiares

025686

A-2

Fecha	Documentos	ANTECEDENTES A REGISTRAR
13.05.81	3821	Por Telex diplomático fechado el 19.01.81, el causante comunica que el Brig. Gral. (AV) D. Jorge Borad y el ingeniero Carlos Vanrell asistirán a una reunión sobre estrategias para la exploración de petróleo en paises en desarrollo a celebrarse en la Haya del 16 al 20 de marzo/81.Eval. A-1. (A,M).
29.06.81	Doc. 5303	*Indica lo mismo que el documento Nro. 3821/13.05.81. Eval.: A-2 (AM)
30.3.82	.....	Memo(A)Nº619/82 para Dpto.III/SID.-(i).-

SERVICIO DE INFORMACION
DE DEFENSA
Dep. 1

025687-5

fs 1

Confeccionado el 17.8.72

VARIOS

FOTO

Apellidos BRUSCHERA

Nombres Jorge

Fecha de Nacimiento

Lugar de Nacimiento

Est. Civil

Cred. Cívica Céd. Identidad

Otros Documentos

Ocupación

Padre

Madre

Domicilio Pereira de la Luz 1142.Ap.3 Ciudad

Otros datos

Imp. CHIESA Hnos. Ltda.

FICHA COMPLEMENTARIA

B 2

DOCUMENTO		ANTECEDENTES
Fecha	Origen	
7.11.72	Doc. 4074	Esta persona no tendria empleo pese a lo cual estaria construyendo una casa en el balneario Guazu_Vira. Manifiesta ser corredor de una fábrica de tejidos y vender mucho en la Ciudad de Rivera donde viaja frecuentemente. A su casa concurren asiduamente varios vehiculos matriculados en Flores, Montevideo y Rivera. --qq--Ev.F_3.

025688-3 10 JUN. 1974 PJ-1

MINISTERIO DE DEFENSA NACIONAL
S. I. D.

28 NOV. 1973

Dep. I Secc, I
Sub - Secc. G
Ficha Nro._____ Confec._____

BRUSCHERA BERAZA — Jorge Wáshington
Apellidos — Nombres

DOCUMENTOS: C/C. S B A 12.969 — C/I. 26.119 Lavalleja
Serie — Nro. — Nro. — Dpto.
[illegible] 5524 (8) — 426.000 (9)

OTROS DOC. _____
Pasaporte — Lib. Enrol. — etc.

NACIMIENTO: 23.11.928 — Soriano (10)
Fecha — Lugar

DOMICILIO: Mercedes 1398 — 8.11.47
Calle — Nro. — Teléf. — Ciudad o Localidad
[illegible] 703 (11)

PROFESION U OCUPACION: Ing. Químico — Sub-Gerente General [illegible] (1[illegible])

LUGAR: ANCAP (Div. Portland) — CARGO: Jefe

IDEOLOGIA POLITICA: Izquierdista — CLASIFICACION: _____

DATOS COMPLEMENTARIOS: _____
Est. Civil — Conyuge — Hijos

Padre: Bolívar Bruschera — Madre: María [illegible] Beraza
Otros familiares

025688

42

Fecha	Documentos	ANTECEDENTES A REGISTRAR
21.3.73 3.6.75	415 1006	-Frente Amplista.-(G)(Ev.F-6)
26.9.74	D.2374	Sub-Gerente General en ANCAP.-qq-.
5.6.75	1039	12.Nov.72-Ing.Químico,frenteamplista.Jefe de la Div.Portland-23 Oct.73-Posible candidato a ocupar cargos de confianza en ANCAP.-12.Nov.73-Fue nombrado por el Ente Sub-Gerente Gral.,posee una destacada actuación, sobresaliendo por sus conocimientos en el negocio del Portland. 22.Marzo 74-Gerente Div. Portalnd. 15 Abril 74-Sub-Gerente Gral.,está defendiendo al Cap.Mercante Carlos MONZALVO del F.A. y de gran peligrosidad. (Eval.A-1) (K)
14.5.75	D.1084	Reconocido izquierdista. Ocupante de las Oficinas Centrales del Ente.-qq-.Ev. F-6.-
		06/7/78.- Se hizo Memc (A) 170[illegible]78 para SE.PLA.CO.DI.(SS)-

SERVICIO DE INFORMACION
DE DEFENSA
Dep. 1

025688

Confeccionado el 24,9.73.

P-3

VARIOS

FOTO

Apellidos BRUSQUERA ó BRUSCHERA (2) BERAZA. (1)

Nombres Jorge Washington (2)

Fecha de Nacimiento

Lugar de Nacimiento

Est. Civil

Cred. Cívica SBA. 12.969. (3) Céd. Identidad

Otros Documentos

Ocupación Ing. ANCAP

Padre Bolivar (6)

Madre María . M . (5)

Domicilio Mercedes 1398. (4) Ciudad

Otros datos

FICHA COMPLEMENTARIA 025688

DOCUMENTO		ANTECEDENTES
FECHA	ORIGEN	
11.9.73.	Doc.2871.	-Figura en una relación de adeptos al Frente Ampl de la Planta de ANCAP.-(W)
10.6.74.	Doc. 1421.	-Ocupante de la Planta de ANCAP, reconocido izquierdista.- (Judica 1 al ?) (W)
14.5.75	Doc.1084	-Figura en una nómina de funcionarios de ANCAP (Minas) que probablemente pertenezcan al F.A.- Eval.B-2.-(C)-
28.5.79	2635	-Por Nota No.899/79 la Secretaría de Planeamiento, Coordinación y Difusión solicita al S.I.D. el aval correspondiente c respecto al causante, a efectos de que el mismo haga usufruct de una beca al exterior (Paraguay) lo que esté Dirección [illegible] BA por Memo(A)No.9[illegible]/79, 5ta.Parte de fecha 9.8.79. (BB) Indica 8 al 12.-
30.3.82	.....	Se contestó por Memo(A)Nº619/82 para el Dpto.III/S (i)

PJ-1

025689-1

JUNTA DE COMANDANTES EN JEFE

S. I. D.

Dep. I Secc. I

Sub Secc. A/N

Ficha Nro. _____ Confec. 26.5.77

BRUSCHERA de UBILLA — Apellidos

María Alicia — Nombres

DOCUMENTOS: C/C _____ (Serie / Nro.) C/I. _____ (Nro. / Dpto.)

OTROS DOC. _____ (Pasaporte / Lib. Enrol. / etc.)

NACIMIENTO: _____ (Fecha / Lugar)

DOMICILIO: _____ (Calle / Nro. / Teléf. / Ciudad o Localidad)

PROFESION U OCUPACION: _____

LUGAR: _____ CARGO _____

IDEOLOGIA POLITICA: _____ CLASIFICACION: _____

DATOS COMPLEMENTARIOS: _____ (Est. Civil / Cónyuge / [illegible])

Otros familiares

025689 Ps-2

Fecha	Documentos	ANTECEDENTES A REGISTRAR
20.8.71	"Marcha"	-Figura su firma en adhesión a Ponce de León ante manifestaciones públicas del dr. Eduardo J. CORSO en las que cuestiona la actividad pastoral del párroco de Pocitos, llegando a afirmar que éste habría incurrido en desviaciones de su ministerio, pasibles de sanciones canónica Los abajo firmantes (Consejo Parroquial de Pocitos-laicos):Germán VILLAR, Juan Antonio ARTAGAVEITIA, Francisco ZORRILLA de SAN MARTIN, Elisa GALLINAL de BERMUDEZ, Jorge SOLIÑO, Graciela GIANELLI LLETA CETRULO de RODRIGUEZ, ADOLFO [illegible]GIS, Juan LEZAMA, Silvia NUÑEZ, Martín OIS Raúl CIGANDA, Jorge ABIN, Mario BENGOA (U)

025690-9

P-1

MINISTERIO DE DEFENSA NACIONAL
S. I. D.

Dep. I Secc. I
Sub - Secc. G 73
Ficha Nro. ____ Confed 7/XI/

BRUSCHERA — OSCAR
Apellidos — Nombres

DOCUMENTOS: C/C. ____ Serie ____ Nro. C/I. ____ Nro. ____ Dpto.

OTROS DOC. ____ Pasaporte ____ Lib. Enrol. ____ etc.

NACIMIENTO: ____ Fecha ____ Lugar

DOMICILIO: ____ Calle ____ Nro. ____ Teléf. ____ Ciudad o Localidad

PROFESION U OCUPACION: historiador

LUGAR: ____ CARGO: ____

IDEOLOGIA POLITICA: ____ CLASIFICACION: ____

DATOS COMPLEMENTARIOS: ____ Est. Civil ____ Conyuge ____

Otros familiares

025690

Pg 2.

Fecha	Documentos	ANTECENDENTES A REGISTRAR
15/6/ 73	MARCHA	Hizo uso de la palabra en un acto organizado por la Sociedad de Escritores Uruguayos,el día 16/6 en el Paraninfo de la Universidad,auspiciada por la Comisión de Cultura de la Univ.El tema atratar:"El Uruguay de hoy visto por los historiadores".(RR)

DE INTELIGENCIA
División I
(Seguridad)

MINISTERIO DE DEFENSA NACIONAL
SERVICIO DE INFORMACION DE DEFENSA

M / F

025691-7

Sección A. PS-1
Act. Ant. Nac.
Ficha N.º

Nombres y Apellidos: ERUSCHERA BARRIOS Oscar Hugo

Fecha de Nacimiento: 8.IV.922 Salto

Lugar de Nacimiento: República O.del Uruguay.-
(País - Ciudad o Localidad - etc.)

Cred. Civ.: Serie ..... N.º ..... Ced. Identidad: 622.967

Otros documentos: .....
(Pasaporte - Libreta Enrolam. - etc.)

Domicilio: Echevarriarza 3216 Apto.401. segun el encabesado de dicho periodico
(Ciudad o Localidad) (Calle) (N.º) (Telef.)

Filiación

Edad Aparente ..... Color del Cutis .....

Color del Cabello ..... Estatura Aproximada .....

Complexión ..... Aspecto Social .....

Señas particulares .....

[redacted]

Ficha confeccionada en MONTEVIDEO el 27 de Marzo de 1963

ACTIVIDADES

(1) Laborales: Profesión Abogado ⑥ Lugar de trabajo Banco

Cargo Director y Administrador ⑦ Antigüedad ⑧ Semanario "Ahora

Otras Actividades Periodista.-Redactor de Marcha.- Profesor de Historia Natural.-

(2) Políticas: Ideología CASTRISTA Actuación

Antecedentes Ver fichas "personas" a su nombre.

Antecedentes familiares

(3) Sociales: Estado Civil Soltero ⑨ Religión Figuración

Grado Instrucción Lugares que frecuenta

(4) Económicas: Situación Capital aprox. Vehículo marca y N.o

Otros datos

Datos Complementarios

Apreciación Personal Gral.

BRUSCHERA: Oscar R.

FICHA COMPLEMENTARIA

Documento		Antecedentes
Fecha	Origen	
17-X-52	Marcha. 1	-Redactor responsable del semanario Marcha.-
23-X-52	III-D-Ast.28. 2	-Firmante del manifiesto del "Movimiento Democrático de Resistencia al Tratado Militar con los EE.UU. de Norte América".-
24-X-52	Marcha. 3	-Escribe en este semanario, sobre la actitud del Gobierno frente al reciente conflicto obrero, un artículo expresando que el economismo conduce a la derrota, que el conflicto ha revelado falta de espíritu combativo en las masas y falta de unidad, incluso los gremios en conflicto aceptaron pasivamente el autoritarismo desbordante del Estado.-
9-VIII-53	Justicia. 4	-Integrante del Cté. de defensa del caso Obdulio Barthe, dirigente comunista paraguayo.-Firmante de la declaración de este Cté. solicitando la inmediata libertad del citado.-Se destaca que este Cté. en su mayoría este integrado por destacados dirigentes comunistas locales.-
		-Firmó declaración de profesionales Universitarios ante la situación cubana.-
23-XI-62.	Marcha.	-Firmante de un manifiesto de la Unión Popular.-
7-III-64.	Dep.I-(Seg.). B-77-D-2.-	-(1-2) (Charrúa- alleja) (Joaquin Requena 1339) ($10,oo VP) (Saldo de colección de $ 20,oo) (saldo colección R.N.) ($ 20,oo VP).- En el allanamiento de la finca de la calle Acevedo Diaz No.1868, efectuada por la Policia de Montevideo el día 7 de marzo del corriente año, donde fué localizada abundante propaganda troskista y se encontró además un registro de contribuyentes, donde figura el nombre del [illegible]

FICHA COMPLEMENTARIA

Documento		Antecedentes
Fecha	Origen	
		anotaciones mencionadas precedentemente.-
4-VI-65.	75/904. Marcha.	En el semanario "Marcha" de la fecha se publica un artículo firmado por el reseñado cuyo titulo es: "La Teoria de la Intervención Solapada", artículo este que es una dura critica al Decreto del Consejo Nacional de Gobierno por el cual fué prohibido la realización del llamado "Congreso Continental de Solidaridad con Cuba y por la Autodeterminación de los Pueblos".-
21/VII/65	75/1213	- En el diario "El Plata" de la fecha se informa que participará en el programa Sala de Audiencia que es trasmitido por Teledoce, en el cual el reseñado actuará como fiscal en el tema que se va a desarrollar "La reforma de la Constitución", ¿es una cortina de humo?.-
27/XI/965	75/2604	-En el periódico "Marcha" de la fecha, publica un articulo firmado por el reseñado Titulado "Mucho ruido y pocas nueces" En el mismo escribe sobre la crisis actual y la carestia de los productos de primera necesidad y la canasta familiar.-
20/X/67	B.75-D.1161 MARCHA	En un artículo titulado "Crisis cierta, Futuro incierto"; Idem al verso del Bibliorato anterior.-

025691

FICHA COMPLEMENTARIA Fs-5

DOCUMENTO		ANTECEDENTES
Fecha	Origen	
18/11/71	Marcha X	Candidato como 3er. titular a la Camara de Senadores en las elecciones de 1971 por la lista 808 Frente del Pueblo del Frente amplio.(X).
30/XII/1969	"Marcha" X	Publica artículo "La Unidad de las Fuerzas Populares", refiriéndose a un "frente popular" que integrarían fuerzas progresistas de los partidos tradicionales, Democracia Cristiana, grupos de origen marxista, central de trabajadores e iglesias militante (J).
18/11/71	Ahora	Candidato como 2º titular a la Camara de Represetante en las elecciones de 1971 por la lista 808 Frente de Pueblo del Frente Amplio.X.
3/1/72	Ahora X	Director y redactor responsable del diario AhoraX/
11.4.72	"AHORA"	En una entrevista aliaada a este diario por parte del Primer Secretario de la Embajada de Yugoslavia mantuvo conjuntamente con otros representantes de esa redacción una charla sobre"temas de interés común".-(E) Se trata del diplomático Dogoljub Kopriviça.-

IERA U25691 Oscar

FICHA COMPLEMENTARIA Fab

DOCUMENTO		ANTECEDENTES
Fecha	Origen	
9-X-68	B.79-D.160	- Socio de la Asociación Cristiana de Jóvenes.-
20-5-70	75-323	-Redactor del periodico "YA", bajo su firma en ha fecha se publica un articulo en el cual define la orientacion del mismo .-
29-5-70 5-VI-70	75-352 75-352 "Marcha"	-Publica una neta titulada "Todos locos", en la cual se refiere a su actuación como redactor del periódi con "Ya" y a su actuación como co-Director en la ausencia de Quijano en Marcha, en la publicación de fecha 5 de Junio del cte.año , publica otra neta aclarando su situación con el referido semanario .-
1962	Lista 4190/4 U.Popular	-1er. Suplente del 3er. Titular a la Cámara de Senadores.-
16-X-1970	B75-D738	-Redactor Político del Semanario MARCHA.-
26/X/68	75-727	Participó en el h naje a Julio Cesar Grauert a los 35 años de su muerte, ganizado por el Fidel en el Palacio Sudamerica.(O)

025691

FECHA	DOCUMENTOS	ANTECEDENTES A REGISTRAR
2/4/69	75-1214	Sunombre aparece en una lista de destituidos del Banco Hipotecario en el marco de las Medidas Prontas de Seguridad en abril de 1969.PP.P "
	Lista 808 PDC F.A	Candidato como 3 titular a la Cámara de Senadores por los 19 dptos. sub lema Frente del Pueblo.-(SS)
8.8.70 Archivo 1972	75-613	Escribe un articulo en el Semanario "Marcha " del dia de la fecha titulado "Mientras el Fasismo Avanza" en la cual hace una crítica al Gobierno actual."PP"
8/9/70	75-1995	-Integra la Redacción Política del Semanario "MARCHA".-(PP).-
7/5/71	75-2311	-En el día de la fecha continúa integrando la Redacción de Política y Economía del Semanario "MARCHA".-(PP).-
28.3.74.	AHORA	-Con motivo de la reaparición de "AHORA" como semanario,aparece en notas gráficas participando de una reunión en la Sede de la Impresora.-(SS)
26.4.74 PD.07.00	878 a 07.00	26.4.74 -Detenido al ser asurado al Semanario "Ahora" -Polo Ltda. por Decreto del Poder Ejecutivo.-(DD) ⑦⑨
7-5-74 PD.07.00	971 a 07.00	1-5-74 -Fue internado en el C. Municipal.-(DD)

OSCAR

FECHA	DOCUMENTOS	ANTECEDENTES A REGISTRAR B-8
2/7/75	75-3304	Ofrece unas palabras en el acto organizado por la Comisión de Solidaridad con el Pueblo Español y Casa de España, en el Teatro "El Galpón".-(J)
7.IV.74	Doc.0718	Actas de declaraciones sobre el Semanario "AHORA" referente a la compra del Papel Utilizado pra su edición y lugar de impresión.-(SS)-
8/7/74	D.1029	-Figura como responsable del Semanario "AHORA".-(J).Dval.B-2.-
18/12/74	D.3226	.-Mantuvo conversaciones con MANUEL BERCHUGER, delegado argentino
18/12/74	D.3226	.-Mantuvo conversaciones con MANUEL BERCHUGER, delegado argentino del "MOVIMIENTO ARGENTINO ANTIIMPERIALISTA DE SOLIDARIDAD LATINOAMERICANA (MAASLA)".-La finalidad de las conversaciones fue intentar convencer a varias personalidades de nuestra política, de la necesidad de formar un Frente Uruguayo para la lucha antiimperialista.-(J). V.B-2.-
10/4/76	533 FD. 7 a 7	9.4.76 -Por declaraciones de Alfonso A. Fernandez Cabreli se constata que se encontra relacionado a la revista trimestral denominada: "Análisis Histórico de la Revolución Artiguista", cuya venta fue prohibida por resolcuión del Ministerio del Interior.-(DD)

	DOCUMENTOS	ANTECEDENTES A REGISTRAR
		BRUSCHERA BARRIOS Oscar.
29.3.76.	Doc.0459. X	- Figura en un grupo de personas que acompañaron en la fi ma a REYES ABADIE Wáshington, de un manifiesto autodenomina do "MOVIMIENTO DE RESISTENCIA AL TRATADO MILITAR CON EE.UU el que fuera publicado en 1952 e impreso en Talleres Gráfi- cos CISA I de Flores 1580 y "33" S.A. Piedras 522. Las demás personas eran: Roberto Ares PONS, Sarandí Cabrera Jorge Manera, Ruben Yañez, Mario Benedetti, Balta Cabrera Sureda, Raúl Sendic y Ariel Collazo. (W). Eval: A - 1.
13.6.77. Mem.01/D2/977. D.E.I.	D.0560. X	-Información existente en la D.N.I.I.- 1956 - Integra el Cuerpo de Redacción del Semanario "Mar- cha". Afiliado a la Asociación de Prensa Uruguaya. Sustenta la ideología comunista.- Enero 1968 - Figura en una nómina de simpatizantes del "Mo- vimiento Revolucionario Oriental" (MRO).- 21.5.70 - "El Popular" - Integrante de un grupo de elemento de izquierda que se viene reuniendo en el local del semana rio "Marcha", con el fin de unificar la izquierda. 30.3.71 - "El Popular" publica su foto y declaraciones de - apoyo al "Frente Amplio".- Diciembre de 1971 - Candidato a la Cámara de Senadores por el "Partido Democráta Cristiano", lista 808, en las eleccio- nes nacionales.
		15.10.72 - "El Popular" - Hace llegar su fraternal saludo [illegible]

FECHA	DOCUMENTOS	ANTECEDENTES A REGISTRAR
		///... los compañeros del Partido Comunista en el 52o. Aniversario reiterándoles la actitud de extrecha y leal colaboración po la común lucha del "Frente Amplio", instrumento esencial de la lucha del Pueblo Uruguayo para alcanzar su segunda Independencia. 25.4.74 - Detenido por personal del Departamento 2 de la - DNII en relación de l clausura del diario "AHORA".- 5.6.74 - Fue puesto en libertad.- 12.2.75 - Por resolución del CONAE, se lo destituye en el desempeño de sus funciones.- 5.11.76 - Integra una nómina de profesionales Universitario que firman un manifiesto de Apoyo de la Revolución Cubana. Es el autor del libro titulado "PRADERA, FRONTERA Y PUERTOS uno de los de la serie "Los Caudillos", publicada por la E- ditorial "BANDA ORIENTAL". Se establece que los autores de estas publicaciones son [illegible]uierdistas o que tendrían intere ses opuestos al actual pr eso. Eval: A - 1. (S).
20.7.77	D.0717.	- "MARCHA" -29.7.60 - Firmante de un manifiesto de apoyo a la Revolución Cubana. Eval: A - 1 (S).
13.8.77	Doc. 0834	Año 1962-Firmante de un manifiesto de Profesionales Universitarios ante la situación Cubana. Eval. A-2 (BB).-

FS-10

025691

FECHA	DOCUMENTOS	ANTECEDENTES A REGISTRAR fs-10
		///... los compañeros del Partido Comunista en el 52o. Aniversario reiterándoles la actitud de extrecha y leal colaboración po la común lucha del "Frente Amplio", instrumento esencial de la lucha del Pueblo Uruguayo para alcanzar su segunda Independencia. 25.4.74 - Detenido por personal del Departamento 2 de la - DNII en relación de l clausura del diario "AHORA".- 5.6.74 - Fue puesto en libertad.- 12.2.75 - Por resolución del CONAE, se lo destituye en el desempeño de sus funciones.- 5.11.76 - Integra una nómina de profesionales Universitario que firman un manifiesto de Apoyo de la Revolución Cubana. Es el autor del libro titulado "PRADERA, FRONTERA Y PUERTOS uno de los de la serie "Los Caudillos", publicada por la E-ditorial "BANDA ORIENTAL". Se establece que los autores de estas publicaciones son [illegible]uierdistas o que tendrían intere ses opuestos al actual pr eso. Eval: A - 1. (S).
20.7.77	D.0717.	- "MARCHA" -29.7.60 - Firmante de un manifiesto de apoyo a la Revolución Cubana. Eval: A - 1 (S).
13.8.77	Doc. 0834	Año 1962-Firmante de un manifiesto de Profesionales Universitarios ante la situación Cubana. Eval. A-2 (BB).-

025091

CHERA BARRIO S, Oscar Hugo

FECHA	DOCUMENTOS	ANTECEDENTES A REGISTRAR fs-11
16/1/78	D.0086	-"MARCHA"Pág.3/16 abril 1971.-Figura en una nómina de Abogados que manifiestan su adhesión al Frente Amplio y a su programa, invitando a su vez a colegas a adherirse a tal declaración, convocando a la reunión que tendrá lugar en el Club de Teatro (Rincón 516) el día 22 de abril a las 20 horas, a efectos de constituir un Comité de Abogados de Apoyo al Frente Amplio.-(LL).-
02.03.82	Doc.12284	*30.06.71 -En Conferencia dada por el causante, auspiciada por los "Profesionales del Frente Amplio de Colonia" y en la cual se trataron temas "Tasa Inflacionaria", "Paralización de las Fuentes de Trabajo", "Política de Congelación de Salarios" y "Fomentación del Movimiento Sindical", llevada a cabo en el local del Frente Amplio en C.Colonia; Eval.: A-1 (AN)
17.03.82	D.12707	-Integra una nómina de personas que tienen contacto directo con la Embajada de Suecia, en dicha Embajada fúe interrogado por los "Seis Puntistas", manifestando que el Frente del Pueblo tenía que hacer pesar sus 150.000 votos.- Viaja a Europa y se entrevista con Wilson Ferreira, quién le dijo que había que organizar un frente de convergencia que incluyera alos Batllistas, Partido Comunista y C.N.T. Eval: A-2 (SJ)
14.5.82	.....	Memo(A)Nº741/82 para el EMGFA.-(i).-

FECHA	DOCUMENTOS	ANTECEDENTES A REGISTRAR
06.05.82	14.543/82	-Mencionado página/s 279 del libro "TESTIMONIO DE UNA NACION AGREDIDA". -EVALUACION : A-1.-(GM) (LA).-
20.5.82	D.14990	Es mencionado en la pagina/s 24, 154, del libro "EL COMUNISMO EN URUGUAY" siendo el causante unos de los principales colaboradores del Semanario "MARCHA".- Tomó parte de una conferencia dada en la ACJ en el mes de octubre de 1965, intitulada "LA CRISIS DEL URUGUAY Y SUS POSIBLES SOLUCIONES.- Eval.A-1.- (FE)

F3-12

Fs-12

FECHA	DOCUMENTOS	ANTECEDENTES A REGISTRAR
06.05.82	14.543/82	-Mencionado página/s 279 del libro "TESTIMONIO DE UNA NACION AGREDIDA". -EVALUACION : A-1.-(GM) (LA).-
20.5.82	D.14990	Es mencionado en la pagina/s 24, 154, del libro "EL COMUNISMO EN URUGUAY" siendo el causante unos de los principales colaboradores del Semanario "MARCHA".- Tomó parte de una conferencia dada en la ACJ en el mes de octubre de 1965, intitulada "LA CRISIS DEL URUGUAY Y SUS POSIBLES SOLUCIONES.- Eval.A-1.- (FE)

MI[redacted]ERIO DE DEFENSA NACIONAL 025091

S. I. D.

Dep. I Fs-B Secc. 1

Sub-Secc. C

Ficha Nº ..... Confec. .....

BRUSCHERA Oscar

Apellidos Nombres

DOCUMENTOS: C|C ..... C|I .....

Serie Nº Nº Dpto.

OTROS DOC.: .....

Pasaporte Lib. Enrol. etc.

NACIMIENTO: .....

Fecha Lugar

DOMICILIO: ECHEVARRIARZA 3216 Apto.401 (78-0089/8-02-92=Estudio)

Calle Nº Telef. Ciudad o Localidad

PROFESION U OCUPACION: Abogado

LUGAR: Banco Hipotecario CA[illegible] Asesor

IDEOLOGIA POLITICA ..... CLASIFICACION .....

DATOS COMPLEMENTARIOS .....

Est. Civil Conyuge Hijos

[redacted]

otros familiares

025691 Fs-24

FECHA	DOCUMENTOS	ANTECEDENTES A REGISTRAR
12/2/72	EL POPULAR.	Independiente, Incorporado en las filas del Frente Amplio.-(M)
16/2/72.		Fue electo Diputado por el F.A. Lista 808 por Montevideo por el periodo 1971/1976.- (II)
1972.		Director del diario AHORA.-(II)
18/4/72	"La Mañana"	Como integrante de la bancada del F.A.(Diputados y Senadores) votó en contra de la moción del P.Nacional, finalmente aprobada por la cual se le otorgan al P.Ejecutivo las facultades solicitadas para combatir la guerra declarada por la sedición.-(II)
12.1.83	D.23624	El presente Documento, contiene la recopilación de sus intervenciones en la Cámara de Diputados en el período comprendido entre el 04.3.72 y el 30.11.72.-(II) Eval.A-1 FORM. 5278

11941 / 82
PAG. 793

• POSEE ANTECEDENTES EN EL CO.NA.E.
EVAL - A - 1. (PS) INDICA ( ) ( ) ( )

17-11-83 31350/021 20-10-83. En la fecha se establece que durante el año 1972 hizo uso de la palabra en varios actos organizados por el - P.C. de Paysandu. Eval.A-1 (SI)

Fecha	Documentos	025691 ANTECEDENTES A REGISTRAR Fs 15
9.4.84	32758	"EL DIA" 2.12.83: En su edición de la fecha informa que el causante integró la nómina de personas que estaban en el estrado del acto político del 27.11.83 en el Obelisco. (DR).-
13.3.84	8400259/ Pág.04	Indica Idem al Documento Nº32758. EVAL: A-1(AD)
14.4.84	8402428/	014 2.4.84. Se establece que ha sido crado dentro del F.A. el "Movimiento Independiente GRITO DE ASENCIO", señalándose que en los años 1971 al 73, ya existía un grupo dentro del F.A., con idéntica denominación que actuaba junto al P.D.C., encabezado por el causante y FranciscoOTTONELLI. Eval.A-2 (SI)

F-1

SERVICIO DE INFORMACION DE DEFENSA

Dep. 1

025692-5

Confeccionado el 23-X-1970

V A R I O S

FOTO

Apellidos BRUSCHI

Nombres Domingo

Fecha de Nacimiento

Lugar de Nacimiento

Est. Civil

Cred. Cívica Ced. Identidad

Otros Documentos

Ocupación

Padre

Mad

Ciudad

025692

FICHA COMPLEMENTARIA

F-2

DOCUMENTO		ANTECEDENTES
Fecha	Origen	
1962	Lista 4190 U.Popular	-3er.Suplente del 2º Titular a la Junta Departamental de Montevideo.-
12.12.78	DNII	-Se contestó para Constancia de Hab. No. 3118/78 Secc 13a. de Mdeo. a nombre de Domingo Vicente BRUSCHI ETCHATTO no pudiendose comprobar que sea el causante (C)

025693-3

Ps-1

JUNTA DE COMANDANTES EN JEFE

S. I. D.

Dep. ! Secc. !

Sub Sec. A/N

Ficha Nº ..... Confec. 23.2.83

BRUSCHI (Apellidos) ..... Ernesto (Nombres)

DOCUMENTOS: C/C. ..... (Serie / Nº) C/I. ..... (Nº / Dpto.)

OTROS DOC. ..... (Pasaporte / Lib. Enrol. / etc.)

NACIMIENTO: ..... (Fecha / Lugar)

DOMICILIO: ..... (Calle / Nº / Teléf. / Ciudad o Localidad)

PROFESION U OCUPACION: PRODUCTOR DE LECHE REMITENTE DE CONAPROLE

LUGAR: ..... CARGO: .....

IDEOLOGIA POLITICA: ..... CLASIFICACION: .....

DATOS COMPLEMENTARIOS ..... (Est. Civil / Cónyuge / Hijos)

[redacted]

Otros familiares

025693

Fecha	Documentos	ANTECEDENTES A REGISTRAR
21.2.83	24499 Pag. 004 (BA)	- Firmante de una carta dirigida al diario "El Heraldo"y publicada el 27.1.83, en la que casi un centenar de productores de leche del Departamento de Florida, hacen constar su apoyo a la sección "Tribuna Abierta", en la que se recogen las opiniones de la población sobre asuntos de interés general, y con la que según expresan:"los productores tendremos la oportunidad de interiorizarnos de la marcha de la problemática que debemos enfrentar, la misma que hoy se desliza dentro del más impenetrable obscurantismo,llevándonos a la bancarrota financiera del sector.Eval:A-1 Formulario 5659 (00)

025694-1

F-1

MINISTERIO DE DEFENSA NACIONAL

S. I. D.

Dep. 1 Sec. 1

Sub - Secc. A/N

Ficha Nro..... Confec. 7/2/75

BRUSCHI Fernando.

Apellidos Nombres

DOCUMENTOS: C/C..... Serie Nro. C/I..... Nro. Dpto

OTROS DOC. ..... Pasaporte Lib. Enrol. etc.

NACIMIENTO: 21 (1974) Fecha Lugar

DOMICILIO: ..... Calle Nro. Teléf. Ciudad o Localidad

PROFESION U OCUPACION: Remesero del BROU de la Ciudad de Carolenes.

LUGAR: ..... CARG .....

IDEOLOGIA POLITICA: ..... CLASIFICACION: .....

DATOS COMPLEMENTARIOS: ..... Est. Civil Cónyuge Hijos

..... Otros familiares

025694

A-2

Fecha	Documentos	ANTECEDENTES A REGISTRAR
25/11/74	Memorandum No.3073.	Figura en una nómina de personas en la Ciudad de Canelones vinculadas a grupos Antinacionales. Eva-B-2 (Y).

MINISTERIO DE DEFENSA NACIONAL M/F
SERVICIO DE INFORMACION DE DEFENSA

025695 9. 2430

SERVICIO DE INTELIGENCIA
División I
(Seguridad)

Sección «A»
Act. Ant. Nac.
Ficha N° [redacted]

Nombres y Apellidos: BRUSCHI Fernando V

Fecha de Nacimiento: .....

Lugar de Nacimiento: .....
(País - Ciudad o Localidad - etc.)

Cred. Civ.: Serie ..... N.° ..... Ced. Identidad: .....

Otros documentos: .....
(Pasaporte - Libreta Enrolam. - etc.)

Foto

Domicilio: .....
(Ciudad o Localidad) (Calle) (N.°) (Telef.)

Filiación
- Edad Aparente ..... Color del Cutis .....
- Color del Cabello ..... Estatura Aproximada .....
- Complexión ..... specto Social .....
- Señas particulares .....

Ficha confeccionada en MONTEVIDEO el 27 de Marzo de 1963

025695 Ps-2

ACTIVIDADES

(1) Laborales: Profesión Abogado Lugar de trabajo

Cargo Antigüedad

Otras Actividades

(2) Políticas: Ideología CASTRISTA Actuación

Antecedentes

Antecedentes familiares

(3) Sociales: Estado Civil Religión Figuración

Grado Instrucción Lugares que frecuenta

(4) Económicas: Situación Capital aprox. Vehículo marca y N.o

Otros datos

Datos Complementarios

Apreciación Personal Gral.

[illegible] FICHA COMPLEMENTARIA Fernando V. Fs 3

Documento		025695 Antecedentes
Fecha	Origen	
1)9.VIII.53	Justicia	Integrante del Comité de Defensa del Caso Obdulio Barthe Firma una declaración de éste solicitando la inmediata libertad del citado dirigente comunista paraguayo. Se destaca que éste Comité en su mayoríab está integrado por destacados comunistas locales. Firmó Declaración de Profesionales Universitarios ante la situación cubana.

Ficha confeccionada el 12/7/75

MINISTERIO DE DEFENSA NACIONAL

S. I. D.

Dep. I F51 Sec. I

Sub - Secc. A/N.

Ficha Nro. 025.96-6 Confec.

BRUSCHI — Apellidos

Hugo — Nombres

DOCUMENTOS: C/C. ____ Serie ____ Nro. C/I. ____ Nro. ____ Dpto.

OTROS DOC. ____ Pasaporte ____ Lib. Enrol. ____ etc.

NACIMIENTO: ____ Fecha ____ Lugar

DOMICILIO: ____ Calle ____ Nro. ____ Telef. ____ Ciudad o Localidad

PROFESION U OCUPACION: ____

LUGAR: ____ CA[illegible]: ____

IDEOLOGIA POLITICA: ____ CLASIFICACION: ____

DATOS COMPLEMENTARIOS: ____ Est. Civil ____ Cónyuge ____ Hijos

FS2

Fecha	Documentos	025606 ANTECEDENTES A REGISTRAR
1971.-	Listas 4190/91	Aparece como 3er. suplente del 6to. titular a la Junta Departamental de Montevideo, en las listas de la "UNION POPULAR", para las elecciones nacionales del corriente año.-(PP).-
24/04/80	.....	Se contestó por Memo(A)No.257/80 para la D.G.S.S.- (i).
21.10.82	D.21295	Firmante de un documento titulado "Manifiesto al Pueblo Uruguayo", propugnando el voto en blanco en las proximas elecciones a celebrarse en nuestro país en NOV/82 el cual es imprimido y difundido por elementos pertenecientes al P.C.P.- Eval.A-1.-(FE) (Formulario No. 4056)
14.X.83	31109/65	Indice IIOM. Doc."Lista / 0 de 1971.-Eval.A-2.-(FE)

Ps 1

FICHA PROVISORIA

JUNTA DE COMANDANTES EN JEFE

S. I. D.

025697-4

Dep. I Secc. I

Sub Secc. A/N

Ficha Nro. _____ Confec. 8/9/77

BRUSCHI CABRERA — Apellidos

Hugo César — Nombres

DOCUMENTOS: C/C QAA 3707 (Serie / Nro.) C/I. _____ (Nro. / Dpto.)

OTROS DOC. _____ (Pasaporte / Lib. Enrol. / etc.)

NACIMIENTO: 18 años (Fecha) _____ (Lugar)

DOMICILIO: [illegible] B. La Cantera (Calle) Isla Mala (Nro.) (Florida) (Teléf. / Ciudad o Localidad)

PROFESION U OCUPACION: Jornalero Tambo

LUGAR: _____ CARG[illegible]: _____

IDEOLOGIA POLITICA: _____ CLASIFICACION: _____

DATOS COMPLEMENTARIOS: _____ (Est. Civil / Cónyuge / Hijos)

Otros familiares

025697

Fecha	Documentos	ANTECEDENTES A REGISTRAR
17/5/76	D. 0689	-Afiliado al Partido Comunista No. 63639 desde el 15/12/71. Presentado por Julio. C. Molina. Eval. B-1 (U).- 10/8/78-Se remitieron datos identificatorios por Mem.(A) Nº. 1443 (Corte Electoral).-(U).-

FS-2

(BRUSCHI) Antiguo Nº 63639

A-3

Dep. [illegible] Isla Mala [illegible] C. Lechera

025697

Fecha [illegible] 29.12.71 Ced. Civ. CHA 3757

Nombre HUGO CESAR BRUSCHI CABRERA

Nacionalidad oriental Edad 18

Domicilio Isla Mala-Barrio Las Canteras

Oficio jornalero

Lugar de trabajo tambo

[illegible] presentan Julio C. Molina

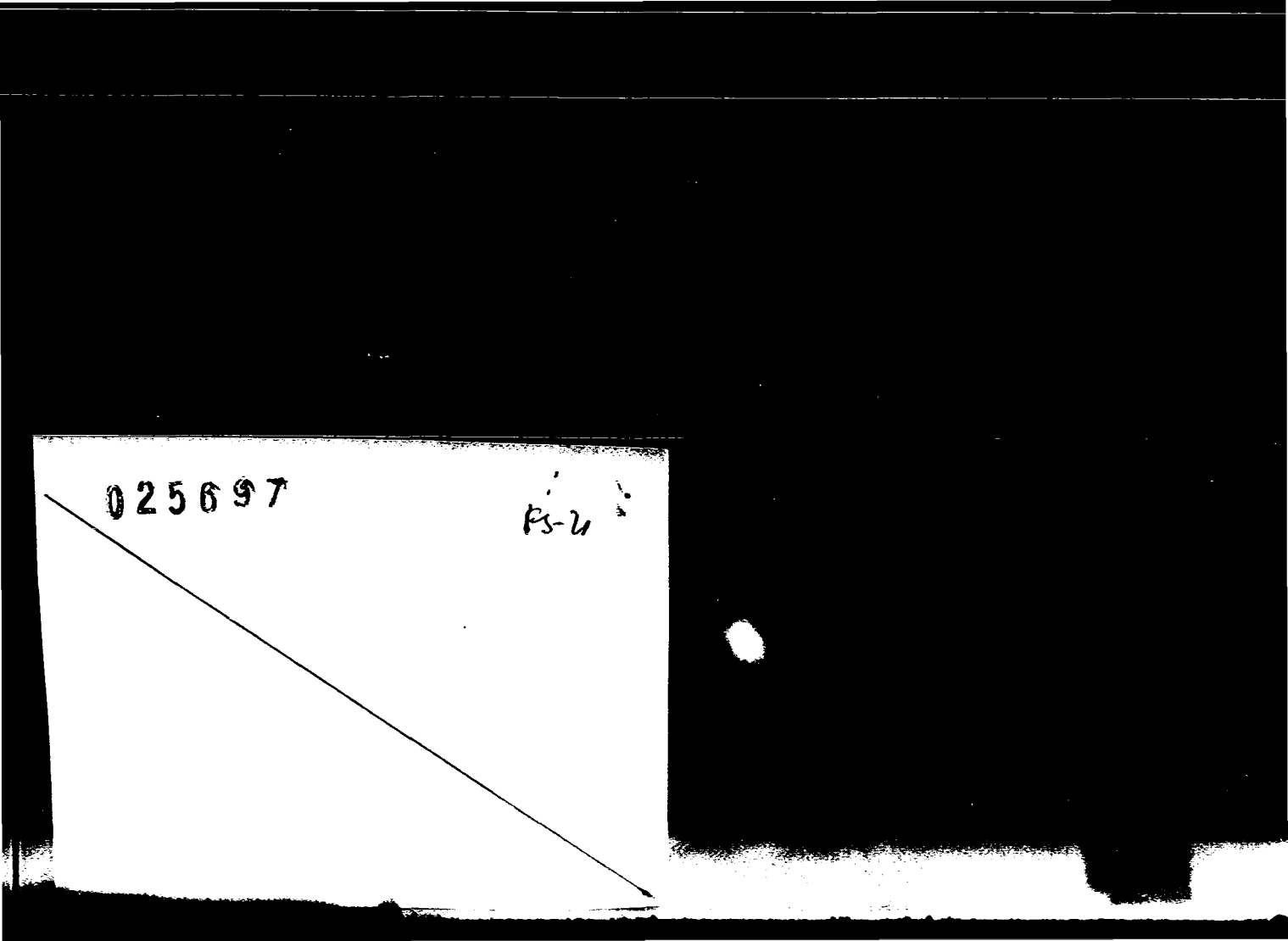
025697
FS-4

8/9/77 A-5

J. C. J.

Dpto. 1

025697

Apellidos BUSCHI CARRERA

Nombres Hugo César

Documentos. AFILIADO AL PARTIDO COMUNISTA No. 63639

Ant. Secc.	A	B	C	D	E	G	V
	☐	☐	☐	☐	☐	☐	☐

Secreto

025697 ANTECEDENTES

B5-6

FECHA INGRESO: 15/12/71

EDAD: 18 años

DOMICILIO: Isla Mala -B. La Cantera -(Florida)

PROFESION: Jornalero Tambo

DOCUMENTO: QAA 3707

17/5/76. -D. C/68 - Eval. B-1 (U).-

MINISTERIO DE DEFENSA NACIONAL 025698-21

S. I. D.

A-1

Dep. I 12 JUL. 1977 I

Sub Secc. G

Ficha Nro. _____ Confec. _____

BRUSCHI de LLAMBI — Apellidos

Iride — Nombres

DOCUMENTOS: C/C _____ (Serie / Nro.) C/I. _____ (Nro. / Dpto.)

OTROS DOC. _____ (Pasaporte / Lib. Enrol. / etc.)

NACIMIENTO: _____ (Fecha / Lugar)

DOMICILIO: _____ (Calle / Nro. / Teléf. / Ciudad o Localidad)

PROFESION U OCUPACION: Maestra Directora de Esc. Nº 29.-

LUGAR: _____ CARGO. _____

IDEOLOGIA POLITICA: _____ CLASIFICACION: _____

DATOS COMPLEMENTARIOS: _____ (Est. Civil / Cónyuge)

Otros familiares

025698

P3-2

Fecha	Documentos	ANTECEDENTES A REGISTRAR
13.11.76	D.1488	Figura en una relación de maestros que en la actualidad ocupan cargos de dirección (año 1976) que realizaron el paro del año 1972 total o parcialmente. La suscrita realizó el paro en su totalidad. Evaluación A-1.- (V) 14/8/79-Secontestó Ne .(A) Nº 3870/78 del Dpto. C-2 ESMACO.-(U)

19 FEB. 1976

Dep. I Secc. I

Sub Secc. A/N

Ficha Nro. ____ Confec. ____

JUNTA DE COMANDANTES EN JEFE

S. I. D.

025699-0

BRUSCHI — José

Apellidos — Nombres

DOCUMENTOS: C/C ____ C/I. ____

Serie Nro. Nro. Dpto.

OTROS DOC. ____

Pasaporte Lib. Enrol. etc.

NACIMIENTO: 30 años en 1966

Fecha Lugar

DOMICILIO: Carretera San Jacinto Km.33 Canelones

Calle Nro. Teléf. Ciudad o Localidad

PROFESION U OCUPACION: Ladrillero

LUGAR: BRUCHELLI CARGO: ____

IDEOLOGIA POLITICA: Comunista CLASIFICACION: ____

DATOS COMPLEMENTARIOS: ____

Est. Civil Cónyuge Hijos

Otros familiares

025699

B-2

Fecha	Documentos	ANTECEDENTES A REGISTRAR
8.I.76	0001	Afiliado al Partido Comunista el día 9/IX/66. (Microfilm incautado a Rodney ARISMENDI).- Evaluación:B-2 (Z)

BRUSCHI.- Afiliado N.º 025699 Ps-3

Departamento Canelones.- Sec. nal. [illegible]

Fecha de Ingreso 9-9/66. [illegible]

Nombre y Apellido José Bruschi.-

Nacionalidad Oriental Cred. Civ.

Edad 30.-

Domicilio Carretera a San Jacinto. Km: 3

Oficio Ladrillero.-

Lugar de Trabajo "O. Bruchelli"

[illegible]OMAR.-

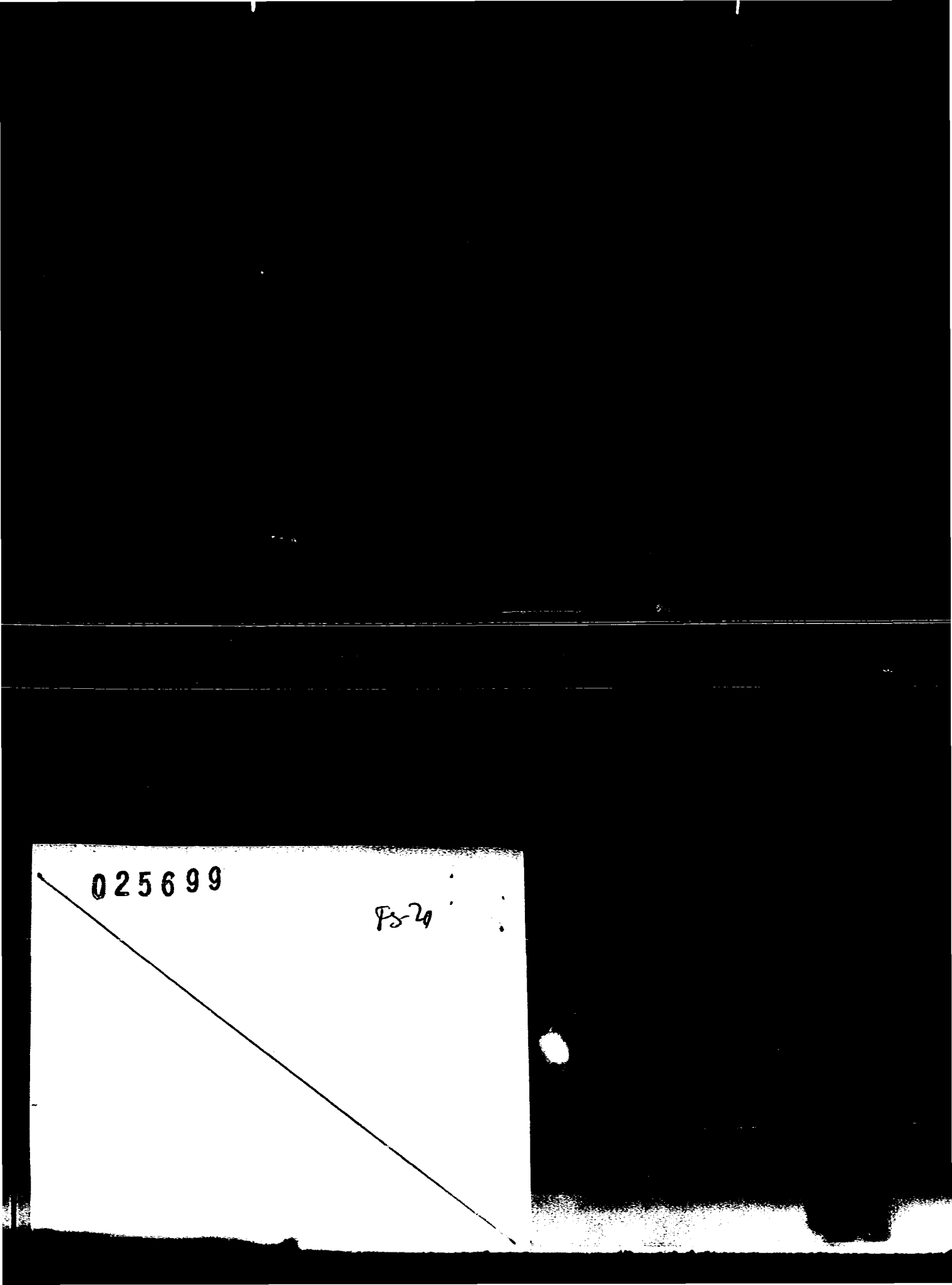
025699
Ps-24

Ps-5

J. C. J. 025699

Dpto. 1

Apellidos BRUSCHI

Nombres José

Documentos AFILIADO AL PARTIDO COMUNISTA Mlles.

Ant, Secc. A B C D E G V

☐ ☐ ☐ ☐ ☐ ☐ ☐

Secreto

025699 ANTECEDENTES Ps 6

Fecha ing 09.09.66

Or. 30 Años.

Dom. Carretera San Jacinto Km 33 Dpto. CANELONES.

Ladrillero (O.BRUCHELLI)

B.J.75. Doc 0001 Eval B - 2 (JJ)

025700-6

Ps-1

JUNTA DE COMANDANTES EN JEFE

S. I. D.

Dep. I Secc. I

Sub Secc. A/N

Ficha Nro. _____ Confec 27/7/77

BRUSCHI CABRERA — Apellidos

Juan Enrique — Nombres

DOCUMENTOS: C/C QHA 3396 — Serie — Nro. — C/I. _____ — Nro. — Dpto.

OTROS DOC. _____ — Pasaporte — Lib. Enrol. — etc.

NACIMIENTO: 24 años — Fecha — Lugar

DOMICILIO: 25 de Mayo B. la Cantera — Calle — Nro. — Teléf. — Isla Mala (Florida) — Ciudad o Localidad

PROFESION U OCUPACION: Jornalero

LUGAR: Tambo-Secc. Cuenca Lechera — CARGO: _____

IDEOLOGIA POLITICA: _____ — CLASIFICACION: _____

DATOS COMPLEMENTARIOS: _____ — Est. Civil — Cónyuge — Hijos

[redacted]

Otros familiares

025700

Fecha	Documentos	ANTECEDENTES A REGISTRAR F-2
17/5/76	D.0689	-Afiliado al Partido Comunista. Presentado por Julio C.MOLINA y Juan Angel MOLINA.*(U)

BRUSCHI Afiliado Nº 63638

Fs3

Dep. Florida Sec. Isla Mala Agrup. C. Lechera

025700

Fecha de Ingreso 15.12.71 Cred. Civ. CHA 3396

Nombre JUAN ENRIQUE BRUSCHI CABRERA

Nacionalidad oriental Edad 24

Domicilio 25 de Mayo Barrio La Cantera

Oficio jornalero

Lugar de trabajo tambo Supt

Cu[illegible] [illegible]olio C. [illegible]

[illegible] Juan [illegible] [illegible]

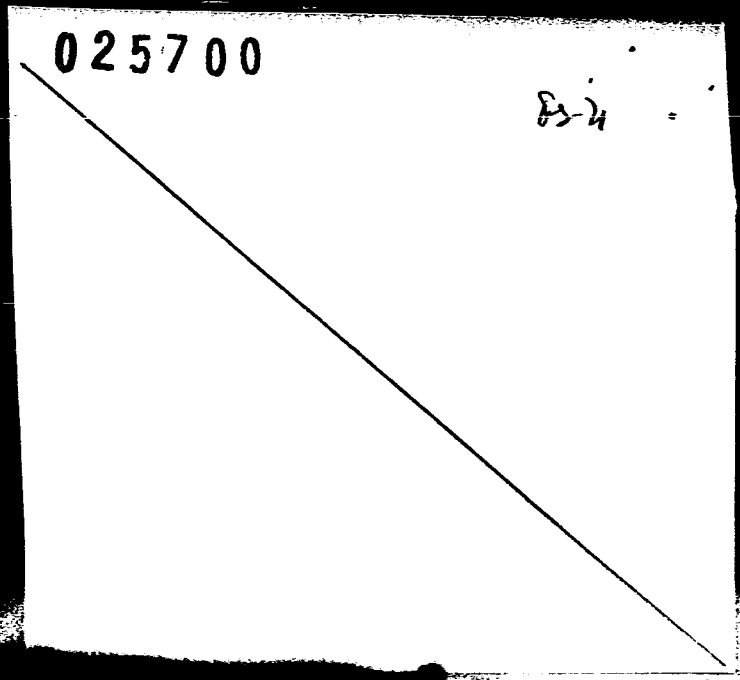
025700
83-4

J. C. J. 27/7/77 Ps-5

Dpto. 1 025700

Apellidos BRUSCHI CABRERA

Nombres Juan Enrique

Documentos. AFILIADO AL PARTIDO COMUNISTA No. 63638

Ant. Secc. A B C D E G V

Secreto

025700 ANTECEDENTES

PS-6

EDAD: 24 años

DOCUMENTO: QHA3396

DOMICILIO: 25 de Mayo B. la Cantera. Isla Mala Florida

FECHA INGRESO: 15/12/71

PROFESION: Jornalero de Tambos.

17/5/76 - D.0689 (U).-

ROLLO No. 195
(BB)

ACTA DE CIERRE DE MICROFILMACION

LUGAR DE LA MICROFILMACION (ORGANISMO): SERVICIO DE INFORMACION DE DEFENSA.-

FECHA DE FINALIZACION DE LA MICROFILMACION: 03 de mayo de 1984.-

DENOMINACION DE LA DOCUMENTACION: FICHAS CORRESPONDIENTES AL FICHERO GENERAL.-

IDENTIFICACION DEL ULTIMO ORIGINAL MICROFILMADO: FICHA No.25700-6 (BRUSCHI CABRERA, Juan Enrique).-

OPERARIO/S: Cbo.2da. Lilian Giménez

REDUCCION DE IMAGEN: 24 X

SISTEMA EMPLEADO: STANDARD

ROLLO SIMULTANEO: NO

VISTO: Una vez comprobadas las características que contiene el último documento microfilmado en el cierre del acta, se da por finalizada - la microfilmación , firmando para su constancia el funcionario responsable y la Dirección de la Oficina, como aval de la autenticidad de este rollo.-

El Encargado de la Sección Microfilmación

Sgto.lo. Juan C. Martínez

El Jefe de la Sección Microfilmación

Mayor Pedro Barneix

IMAGE EVALUATION TEST TARGET (MT-1)

3 L/MM

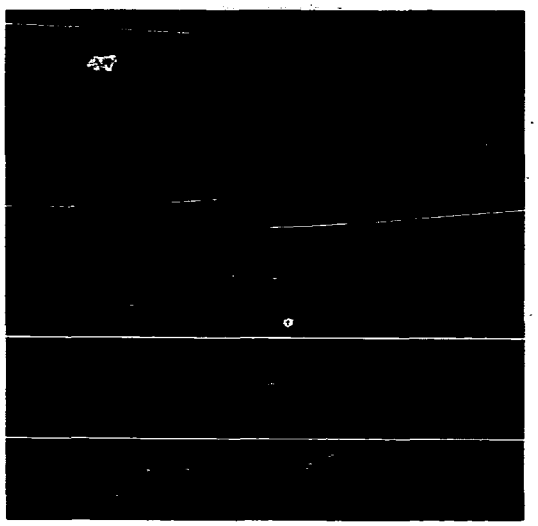

SHOULD MEASURE .20" AT DESIRED REDUCTION

30x 28x 24x 20x 16x 12x 0

Photographic Sciences Corporation

23 WEST MAIN STREET
WEBSTER, N.Y. 14580
(716) 872-4503

ROLLO

195